Kako's Pick!

かこぴっく!

加古川市
ふるさと納税
ガイドブック

かこのちゃんの加古川市
KAKOGAWA CITY

Welcome! Kakogawa City.

兵庫県加古川市は、清流・加古川の下流部に位置し、播磨灘に臨む街です。古くは聖徳太子にゆかりがあり、古代から加古川を渡る街道の宿場町として栄えました。様々な文化や技が行き交った歴史は、今なお色とりどりな個性として街を形作っています。

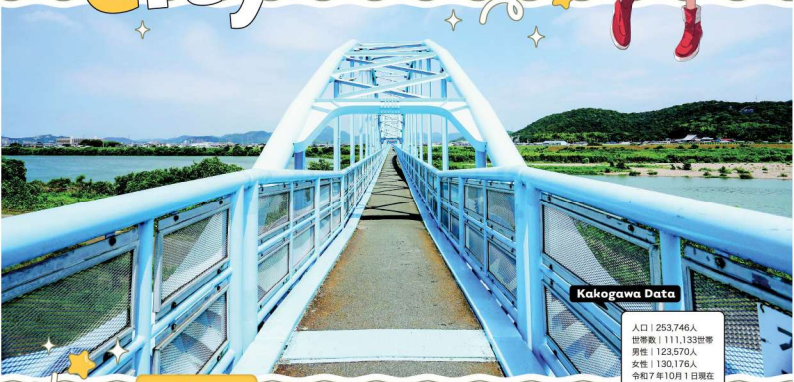

Kakogawa Data

人口 | 253,746人
世帯数 | 111,133世帯
男性 | 123,570人
女性 | 130,176人
令和7年10月1日現在

Index

寄附金の使い道 …… 03
Pick up! 01 まちづくり担当者インタビュー …… 04
Pick up! 02 加古川イチ推し！レジャースポット …… 06
加古川市まちの魅力発信キャラクター かこのちゃん …… 09
提供者紹介 …… 10
ふるさと納税担当者おすすめ返礼品 …… 18

Meat［精肉・加工肉］…… 22
Food – crops and seafood
［農産物・海産物］…… 26
Food – processed food and sweets
［加工品・お菓子］…… 29
Fashion［服飾］…… 36
Interior［インテリア］…… 40
Products［プロダクト］…… 42
Service［サービス］…… 46

ふるさと納税について …… 48
市長あいさつ …… 55

Traffic access

Car

- 神戸 - 阪神高速神戸線・第二神明道路 - 明石有 IC 経由 - 加古川バイパス -[車で約 35 分]- 加古川ランプ
- 姫路 - 姫路バイパス - 加古川バイパス -[車で約 15 分]- 加古川ランプ

Train

- JR 新大阪 -［新快速で約 1 時間］- 加古川駅
- JR 姫路 -［新快速で約 10 分］- 加古川駅

Plane

- 神戸空港 -［ポートライナーで約 20 分］- 三ノ宮駅 -［新快速で約 30 分］- 加古川駅
- 大阪国際空港（伊丹空港）-［リムジンバスで約 40 分］- 三ノ宮駅 -［新快速で約 30 分］- 加古川駅

[寄附金の使い道]

令和６年度におきましても、全国各地の方から心温まるたくさんのご寄附をいただき、
誠にありがとうございました。
お寄せいただいた寄附金は、下記事業をはじめ、魅力的なまちづくりのために
大切に使わせていただいておりますので、今後とも応援をよろしくお願いします。

総数 15,351 件　**総額** 452,190,000 円

1 文化活動振興事業（音楽のまちづくり事業）

〔スポーツ・文化課〕

「音楽のまちづくり」の一環として、市内名所等でのコンサートを実施するほか、高等学校吹奏楽部による「ウェルネスティーンズコンサート」や軽音楽部による「ケイオンコンサート」を開催するなど、演奏を披露する場の提供と市民が音楽に触れる機会を創出します。

2 ICT を活用した安全・安心のまちづくり推進事業

〔生活安全課〕

小学校の通学路や学校周辺を中心に設置している見守りカメラの正常な稼働を維持し、犯罪の抑止や事件等の早期解決に繋げます。あわせて、見守りサービスの普及を進めることで、こどもや高齢者を始めとする市民が安心して暮らせる環境の整備に努めます。

3 ゼロカーボンパートナーシップ事業

〔環境政策課〕

地球温暖化を抑制するための脱炭素化施策として、家庭用では太陽光パネル設置や給湯器のエコキュートへの更新、事業用では太陽光パネルの設置やLED照明、高効率空調設備への更新に補助を行っています。また、事業者とゼロカーボンパートナー協定を締結して、市域一体での対策の機運を高めています。

4 公園建設事業

〔公園緑地課〕

権現総合公園はハイウェイオアシスとして、市内最大の大型複合遊具を備えた公園に整備し、令和７年３月30日に開園しました。また、日岡山公園も再整備を行っており、先行してスケートボードパーク・3×3コート・トイレ等を新設し、令和７年４月１日に日岡山公園ニュースポーツゾーンとしてオープンしました。

Pick up! 01

まちづくり担当者インタビュー

加古川市のまちづくりに携わっている担当者にお話をうかがいました。

企画広報課

―企画広報課ではどのような事業をしていますか？

主に市民の皆様へのお知らせや市の取り組み等を伝えるため、毎月「広報かこがわ」を発行したり、市の魅力を市内外に発信するシティプロモーションに取り組んでいます。

―広報紙にはどのような役割がありますか？

シティプロモーションの手段の一つとして、加古川市に住み続けたいと思う気持ちと愛着を高めることを目的として制作しています。

表紙のロゴデザインは、川によってつながるまちを表現。市と市民のつながりや、川を中心にまちの未来へつながるイメージを重ね合わせています。

―広報紙を制作するうえで心がけていることは？

読みたくなる広報紙を目指して、明るく親しみやすい紙面にすることです。

表紙には市民の日常風景のような写真を全面的に使い、イラストでにぎやかさを演出。読者をわくわくさせ、思わずページをめくりたくなるように考えています。

紙面では加古川でこどもと遊べる場所を紹介するなど、地域に密着した子育て情報を大きく取り上げ、子育て世代を意識した内容にしています。

―ウェルネス協会ではどのような事業をしていますか？

ウェルネス協会は、市民だれもが心豊かで健やかに暮らせるまちづくりを目指し、健康づくりとスポーツ、文化及びコミュニティの振興を図る加古川市の外郭団体です。平成9年に設立されました。

具体的な事業は、市内小中学生を対象とした「ニシカワ食品株式会社パニーちゃんカップ加古川俊足王決定戦及び韋駄天決定戦」等スポーツ振興事業をはじめ、「加古川青流戦」等将棋普及事業、「新人演奏会」等音楽のまちづくり推進事業、美術展開催事業等です。

当協会の全事業が、地域住民の「心豊かに暮らせるまちづくり」に貢献しています。

―ふるさと納税の返礼品も提供されているのですか？

体験型の返礼品として「棋士のまち加古川～井上一門とのファン交流会～」を企画しました。ゆかりのプロ棋士を多く輩出している加古川市ならではの返礼品です。加古川ゆかりのプロ棋士と交流してもらうことで、全国に「棋士のまち加古川」を発信できると考えました。

参加者の皆様が「棋士のまち加古川」のファンになっていただけるとうれしいです。

一般財団法人 加古川市ウェルネス協会

市民活動推進課

―市民活動推進課ではどのような事業をしていますか？

加古川市では「協働のまちづくり」を進めています。よりよいまちづくりに向けて、市民の皆様や民間事業者の皆様と一緒に取り組んでいこうというものです。

市民活動推進課では、男女共同参画や多文化共生、地域コミュニティの活性化など、様々な業務を行っていますが、その中で、本市の地域資源である加古川河川敷の更なる魅力向上を、多様な主体との協働により実現しようとする「かわまちづくり」にも取り組んでいます。

「かわまちづくり」とは？

一級河川･加古川の河川敷周辺を「かわ」と「まち」が融合する良好な空間として、もっと身近に感じ、もっと楽しく、もっと快適に過ごせるように様々な取り組みを進めています。

基本方針は「駅からの回遊性を生み出す新しい日常空間の創造」。「ひと」がやすらぎ、「まち」が賑わい、「自然」で憩える“ウェルネス都市加古川”の拠点として河川敷を整備するものです。

―河川敷周辺の魅力は？

なんといっても河川敷の広大な広場からきらめく水面と青空を眺め、吹き抜ける爽やかな風を体いっぱいに感じながら過ごしていただけるところが最大の魅力。川面に映る電車や夕日を眺めながら過ごす時間は心を穏やかに、時にはリフレッシュさせてくれるのではないかと思います。

―河川敷ではよくイベントが開催されるのですか？

令和３年度から様々な河川敷イベントをスタート。マルシェや音楽、スポーツ（水面利用含む）、小さなこどもたちも楽しめるものなど、バリエーションも豊富です。関係者の皆様のお力で、来場数も多く、市民の皆様にも「今週は河川敷で何をやるのかな？」というイメージが浸透してきたのではないかと感じています。ぜひ、お越しください。

スポーツ・文化課

―スポーツ・文化課ではどのような事業をしていますか？

加古川市立漕艇センター前水域を利用して、複数人で一緒に漕ぐボートや、一人から始められるカヌーなど水上スポーツの普及に取り組んでいます。ボートについては、加古川市民レガッタや加古川レガッタ（関西学生秋季選手権）などの大会を行うほか、カヌーについても、大会や体験会などを開催しています。

―ボートやカヌーの魅力は？

ボート競技のレガッタは、チームでの競漕が魅力で、息の合ったオールさばきが勝敗を左右します。カヌーは、小学校低学年の児童から高齢の方まで乗れる初心者用の艇があり、各自の技術や年齢に合わせた楽しみ方ができます。

―誰でも利用できますか？

漕艇センターでは令和６年度からボートに加えカヌーの一般利用がスタートしました。艇・オールの貸し出しや、スタッフの指導・見守りもありますので、安心してお楽しみいただけます。動きやすい服装と濡れた時の着替えをご持参ください。

―ボートやカヌーのほかにも楽しめるスポーツイベントはありますか？

加古川市には、ツーデーマーチやマラソン大会、綱引大会、ボッチャ交流大会、スポーツカーニバル、かこバラスポーツ王国など、様々なスポーツを体験できるイベントがあります。ぜひ一度お越しください。

Pick up! 02

加古川市は神戸・大阪へのアクセスが良く、清流・加古川や桜名所の日岡山公園など豊かな自然に恵まれた街です。一度、遊びに来てみませんか。

加古川イチ推し！レジャースポット

日岡山公園 ニュースポーツゾーン

グラウンドやプール、体育館などのスポーツ施設を備えた市内最大の総合公園に、令和７(2025) 年４月「ニュースポーツゾーン」がオープンしました。お花見スポットとしても市民に愛されてきた公園は、新しい公共空間としてさらに進化中です。

施設内容

●スケートボードパーク
滑走可能面積が1,200㎡にもおよぶ本格的な設備が魅力。初心者から上級者まで幅広いレベルの人が楽しめる、合計13 種類ものセクションが備わっています。

● 3x3 コート
2020 年の東京オリンピックから正式種目に採用され、近年注目を集めている３人制バスケットボールのコートです。鮮やかな青色のバスケットボールコートが２面あります。

施設情報

【所 在 地】 加古川市加古川町大野 1544（日岡山公園内）
【電話番号】 079-427-9271（加古川市 公園緑地課）
【利用可能時間】 9：00 ～ 21:00（夜間照明完備）
【定 休 日】 年末年始
【利用料金】 無料
【駐 車 場】 無料（第１～第６駐車場）
【アクセス】
・JR 加古川線：「日岡駅」より徒歩約 15 分
・加古川バイパスの「加古川ランプ」より車で約 10 分

ON THE HILL（オンザヒル）

日岡山公園の丘の上に建つクリエイティブ総合施設です。「音楽や食事、遊び、学び、仕事といった “ 文化 ” と日岡山の “ 自然 ” が共存する拠点」をコンセプトに、自然や文化に価値を感じる青少年教育も視野に入れた場所づくりをしています。

施設内容

● Bakery Cafe & Restaurant ON THE HILL
全席窓に面しており、自然あふれる景色を楽しみながら食事やティータイムができるカフェレストラン。ペット同伴可能なドッグカフェエリアもあります。10 ～ 100 名までのパーティーもできます。

● Bakery ON THE HILL
香り高いパンを提供するベーカリー。

施設情報

GOOD DESIGN AWARD 2025

【所 在 地】 加古川市加古川町大野 1754-2 日岡山公園内 **【電話番号】** 080-3081-8485

● Bakery Cafe & Restaurant ON THE HILL（カフェ・レストラン）
【営業時間】 平日 11:00 ～ 18:00、土日祝　8:00 ～ 18:00（L.O. ドリンク 17:00）
【定 休 日】 火曜日

● Bakery ON THE HILL（ベーカリー）
【営業時間】 水～日曜日：11:00 ～ 17:30　**【定 休 日】** 月・火曜日

●集集（しゅうしゅう）（アンティークギャラリー）
【営業時間】 水～日曜日　11:00 ～ 17:00
【定 休 日】 月・火曜日

●コワーキングスペース
【営業時間】 10:00 ～ 18:00
【定 休 日】 火曜日、その他施設の休業日

※営業時間・定休日は変更となる場合があるので、ご来店前に店舗にご確認ください。
【駐 車 場】 施設専用駐車場、日岡山公園第３駐車場（無料）
【アクセス】 JR 日岡駅から徒歩約５分・JR 加古川駅から車で約 10 分

みとろの丘

緑豊かな景観を臨むグランピングやキャンプ、地域食材を味わえるレストラン、植物と触れあえる屋内公園など、五感で自然を楽しめる農業公園です。明石海峡を見渡せる展望台や芝滑りができる広場もあります。

施設内容

「みとろの丘 FEELD（フィールド）」では自然体験型の宿泊が楽しめます。

●みとろ版グランピング（リビングフィールド）
畑で野菜の収穫、火起こしからはじめる調理、ランタンの灯りで過ごす夜など、非日常が体験できるグランピング。2つの異なるロケーションからお選びいただけます。

●キャンプサイト（ネイチャーフィールド）
公園内の 4 つの異なるロケーションに計 15 区画を展開。果樹に囲まれたエリア、田畑や加古川を一望できる高台など、風景ごとの違いを楽しめます。

施設情報

【所 在 地】 加古川市上荘町見土呂 845–16
【電話番号】 079-428-1113
【開園時間】 平日 9:00 ～ 18:00、土日祝 8:00 ～ 22:00
※園内の施設、店舗ごとに営業時間は異なります。
【定 休 日】 公園内年中無休（12 月 29 日～ 1 月 3 日を除く）
グラスハウスは第 2、第 4 火曜日が定休日
※各店舗については毎週火曜日が定休日
【駐 車 場】 無料駐車場 280 台
【アクセス】 JR 加古川駅より車で約 20 分
加古川バイパス「加古川西ランプ」より車で約 15 分
山陽自動車道「三木小野 IC」より車で約 10 分
東播磨南北道路「八幡稲美ランプ」より車で 5 分

権現総合公園

令和 7（2025）年 3 月に開園したばかりの新しい総合公園です。山陽自動車道の権現湖パーキングエリアに連結するハイウェイオアシスでもあり、多世代が楽しめる遊具や設備などが整備されています。

施設情報

【所 在 地】 加古川市平荘町中山 1003-1（権現湖の北側）
【電話番号】 079-428-0012
【開園時間】 8:30 ～ 17:30（高速道路側駐車場 9:00 ～ 17:00）
【定 休 日】 年中無休
【駐 車 場】 一般東 25 台
一般西 30 台
さくら広場（臨時駐車場）20 台
※さくら広場は臨時駐車場のため、イベント時等を除き駐車場として利用できません。

施設内容

●大型複合遊具
高さ 12m の巨大な木をモチーフにした市内最大の遊具で、里虫をテーマにした仕掛けや 6 種類の滑り台があり、子どもたちの好奇心を刺激します。

●乳幼児・幼児用遊具
水辺の生き物をテーマにした、小さい子ども向けの遊具エリア。クッション性のある空間や休憩所、ベビーカー置き場もあり、安心して利用できます。

●サイクルステーション
シャワー室、更衣室、空調を備えたサイクリスト向けの施設。自転車専用ロッカーも完備されており、サイクリングの拠点として利用できます（パークセンターでの申請が必要）。

●奥新田西古墳
公園入口付近にある約 1500 年前の円墳で、約 2,400㎡の芝生広場が広がっています。歴史に触れながら散策を楽しめます。

●ミニドッグラン
約 260㎡の広さで、小型犬や中型犬が安全に遊べるエリアです。

こちらもオススメ！

加古川イチ推し！観光スポット

［平木橋］

花崗岩を積み重ねたアーチと煉瓦を組み合わせた橋壁から成り、その上に通水路がある水路橋です。いなみ野台地を潤したかんがい施設の一つで、市の指定文化財です。大正4（1915）年、疎水事業の一環でつくられ、側面の石板に建造年などが刻まれています。東播磨道の建設のため現在の場所へ移築されました。

所在地：加古川市野口町水足 247
お問い合わせ：加古川市教育委員会 文化財調査研究センター
（079-423-4088）

［水管橋］

平荘湖や権現ダムの水を臨海部の工業地帯へ送り込む、工業用水送水管の橋です。昭和 55（1980）年に完成し、全長は 426 m。右岸の東神吉町から左岸の加古川町へ1日約2万トンの水を配水しながら、橋は自転車・歩行者専用の市道としても利用されています。セルリアンブルーのアーチが印象的な建造物です。

所在地：加古川市加古川町中津、東神吉町升田

［多木浜洋館（あかがね御殿）］

多木化学の創立者・多木久米次郎が、賓客を迎えるために建築し、昭和 8（1933）年に完成した 4 階建ての洋館です。近くの別府港を見渡すように建ち、屋根や外壁に張り巡らされた銅板からかつては「あかがね御殿」と呼ばれていました。国の登録有形文化財に指定されています。

通常、内部は非公開。月 2 回程度、見学会あり。（有料・要予約）

所在地：加古川市別府町東町 174
お問い合わせ：多木浜洋館（079-437-8176）

［円照寺］

春はクリスマスローズやツバキ、夏はアジサイ、秋は五色のヒガンバナ、冬はシダレウメと、四季折々の花が境内を彩ります。浄土真宗の寺院で嘉吉元（1441）年に開基、平成 10（1998）年に現在の場所に移転しました。羽柴秀吉が戦場で使い、帰京の際に残して行ったといわれる梵鐘が伝わります。

開場時間：原則 6:00 ～ 18:00
所在地：加古川市志方町広尾 1029
お問い合わせ：円照寺（079-452-2067）

［国包の鉄橋］

JR 加古川線の厄神駅から市場駅の間の加古川にかかる、長さ 333 m の鉄橋です。大正 2（1913）年、当時の播州鉄道が開業しました。橋梁の中央部は、昭和 58（1983）年の集中豪雨によって被災しましたが昭和 61（1986）年にトラス形式の橋梁へ架け替えられました。

所在地：加古川市上荘町国包

加古川市
まちの魅力発信キャラクター

かこのちゃん

加古川市出身の
イラストレーター
いとうのいぢ先生による
描きおろし
キャラクター！

加古川市の魅力を発信するかこのちゃん。
加古川市内の高校に通う元気いっぱいな高校2年生。
毎日自転車で登校している。部活は軽音部に入るほどギターが特技！
「加古川市まちの魅力発信」のために皆さんに向けて元気いっぱいPRします！

趣味
音楽全般
体を動かす

特技
ギター

好きなもの
アニメ
おうちで作る
かつめし

いとうのいぢ ito noizi

加古川市出身のイラストレーター。ライトノベル『灼眼のシャナ』、『涼宮ハルヒシリーズ』の挿絵を担当。ライトノベルのイラストや美少女ゲームのビジュアル、キャラクターデザインなど幅広く活躍中。加古川観光大使。

18,000-25,000円以上

イラストレーター「いとうのいぢ」先生書き下ろし　加古川市PRキャラクターかこのちゃんグッズセット

一般社団法人加古川観光協会

◆全国のいとうのいぢ先生のファン、「かこのちゃん」が好きな方必見！◆令和5年8月21日、世界規模の人気を誇るイラストレーターいとうのいぢ先生が加古川観光大使に就任し、先生の書き下ろしによるまちの魅力発信キャラクター「かこのちゃん」が誕生！イラストにはシンボルキャラクター「ウェルピー」やかつめしPRキャラクターなど加古川に由来するモチーフが使われています。背景の花は鶴林寺に咲く沙羅双樹です。

【Aセット】・アクリルスタンド（メインビジュアル）：1個・アクリルスタンド（立ちポーズ1種類）：1個・アクリルキーホルダー：1個
【Bセット】・アクリルスタンド（メインビジュアル）：1個・アクリルスタンド（立ちポーズ1種類）：1個・ポスター正方形サイズ（メインビジュアル：サイン入り）：1枚・アクリルキーホルダー：1個

提供者紹介

大濵海苔店

大濵海苔店について

大濵海苔店は約60年前、大濵義邦さんが創業。今は孫にあたる圭右（けいすけ）さんが、海苔漁師を継いでいます。

「祖父は農業をしながら、関敷期に仲間と海苔の養殖を始めたと聞いています。2代目が工場と事務所兼店舗を構え事業を拡大。私は継ぐ予定はなく関東に進学し、そのまま異業種で就職をしていました」

圭右さんが戻って来るきっかけになったのは、父から「戻ってこないか」の一言。知識ゼロの状態から海苔漁を学ぶ日々がスタートしました。

心に火がつく出来事

2016年、全国の海苔生産者が集まって海苔の未来を模索する「第3回海苔サミット」に参加した時、全国の海苔生産者の作る海苔のおいしさに衝撃を受けました。九州の生産者に足を運び、作業の意味を一から見直し、高品質の海苔を作る方法を研究しました。顕微鏡で海苔の胞子を細かくチェックし、泥や微生物から海苔を守るために、天候や気温を見ながら700枚の海苔網を海中に沈下、天日干しする微調整を行っています。製造工場にも新しい機材を投入し、常に質を上げる工夫を行ってきました。

一線を画す海苔を

大きく分けると店頭に並んでいる海苔の等級は2種類。贈答用や特別な瞬間に食べてほしい「1番摘み」。プチ贅沢を感じてほしい「2番摘み」、大濵海苔オリジナルの味付け海苔やソムリエとコラボして作ったふりかけも。

「当店の商品は他店と比較すると値も張ります。でも、それだけの価値はある。海苔の味は生産者が異なれば違いが歴然なので、食べ比べをしてほしいですね」

2022年、兵庫県は海苔の生産量、水揚げ量が全国1位になりました。「加古川の海苔」を引っ張る漁師の「情熱」が感じられる逸品です。

海でつながる物語　海苔の生産量日本一の産地から

「海苔香（のりか）」について

「海苔香」は海苔網から最初に収穫した一番摘みの海苔だけを使用した商品です。一番摘みは1シーズンに収穫できる海苔のわずか3%。香り、ロどけ、歯切れのよさは別格です。濃緑で艶のある表面、一口食べると磯の香りが漂い、旨みが口の中いっぱいに広がります。海苔の品質検査員からは「大濵海苔さんの海苔は別次元の海苔」と評価されるほど。

漁場は清流加古川の河口沖。大地にしみこんだミネラルが播磨灘に流れ込み、良質の魚貝類が取れる豊かな海域で海苔の養殖をしています。

返礼品

20,000円以上

兵庫加古川産一番摘み海苔（海苔香佃煮Cセット）

【セット内容】
- 味のり海苔香プラボトル入り 48枚×2個（板のり6枚分8切）
- 焼のり海苔香プラボトル入り 48枚×1個（板のり6枚分8切）
- 佃煮海苔香：130g×2個

【配送方法】常温

株式会社 大濵海苔店

取締役／大濵 圭右
住所／兵庫県加古川市尾上町池田83-1
TEL／079-454-7557
H P／http://www.oohama.jp
I G／@oohamanori

提供者紹介

小林農園（こばやしのうえん）

ご賞味あれ！　脱サラ親子のこだわりイチゴ

脱サラしてイチゴ農家に

会社勤めより面白い仕事を求めて、休日に社会人農業学校へ通うように。イチゴ農家の方から栽培方法や経営について教わりました。50才で脱サラした後、兵庫県立農業大学校で学びを深めてからイチゴ農家としてスタートを切りました。

息子もはじめました

会社勤めをしていた息子の隆生（たかお）から「会社を辞めてイチゴ農家をはじめようと思う」と話があり、一人でのんきにやろうと思っていた私は驚きました。しかし、2人で栽培から販売までやると、できることが何倍も増えます。今では、イチゴ狩りのアイデアを出してくれたりキッチンカーを分散して出店できたりと、とても頼りになるビジネスパートナーです。

イチゴ狩りは多い日で150人も来園者があり大盛況。おかげさまでパック売りの商品がほとんどなくなるほどでした。

イチゴの味わい方を考える

6次産業化がしやすい作物ですから、収穫ができない初夏から秋にかけてのオフシーズンには冷凍したイチゴを加工してキッチンカーで販売。スムージーやジェラートにして、様々なイベントで楽しんでいただいています。

農業もそこから発展した事業も、やった分だけ手ごたえを感じる仕事です。これからも親子仲良くおいしいイチゴをお届けします。

何度でも食べたくなる甘さ

当園は「おいしいイチゴを作ってファンになってもらおう」という考え方です。そのために私たちができる仕事は「光合成をする環境をどれだけ整えられるか」ということに尽きます。イチゴは熟すまでにどれだけ光合成をしているかで甘みが変わる作物。温度や湿度、二酸化炭素の量をコントロールする設備を導入しました。自然な環境下で確保できる光合成の環境条件を約2～3割増やす取り組みを実施しています。

生のまま安心して召し上がっていただけるよう、農薬はほとんど使いません。害虫の駆除には天敵となる生物を導入することで対応しています。

返礼品

21,000円以上

兵庫加古川(小林農園)特産いちご4パック

【1月中旬より順次発送】
【セット内容】
約250g×4パック
【配送方法】冷蔵

小林農園のイチゴについて

返礼品の「紅ほっぺ」と「よつぼし」はしっかりと管理した環境で作る自慢のイチゴです。特に「よつぼし」は旬から外れる春先でもほとんど味が落ちず、長期間楽しんでいただけます。

小林農園

事業主名／小林 由孝
住所／兵庫県加古川市志方町永室116-3
TEL／080-5340-4389(個人)
080-4399-1583
(直売所のご予約・お問い合わせ専用)
Mail／koba053905@leto.eonet.ne.jp
ＩＧ／@kobayashi.farm.1583

提供者紹介

大衆呑場（たいしゅうのみば） メルカート

メルカートについて

大阪のグランフロントにある名店「ピエーノフェスタ」で7年間修業し、2023年の5月に東加古川駅から徒歩5分の場所に「大衆呑場メルカート」をオープンしました。

店名の「メルカート」はイタリア語で市場という意味。市場のような活気あふれる雰囲気、ワクワクがあるお店作りをしています。「食材の仕入れ先もいくつもあり、メニューも週に3回入れ替わります。毎回来ていただいても違った味を楽しんでいただけます」

加古川から全国に

少しずつ店の味や雰囲気も地元の人に伝わってファンも増えてきました。ふるさと納税をきっかけに地元の人だけではなく全国の方にも食べていただきたいと話す上田さん。「ゆくゆくは加古川のご当地グルメといえばメルカートのクリームチーズと言ってもらえるようになって欲しいなと思っています。クリームチーズを召し上がった後は、当店の料理や雰囲気を味わいに、ご来店いただけるのを心待ちにしております」

播州加古川名物！自家製クリームチーズ

滑らかな舌触りで酸味が少なく、ふわっとブランデーが香るレーズンの甘みがやさしい。コクもあるけど後味軽やかで、気がつくと自然に次に手が伸びるメルカートのクリームチーズ。もともと前菜の盛り合わせの中の一品でしたが、バゲットの付け合わせとして出したところ大きな反響がありました。研究を重ね、自分がおいしいと思う味を追求した上田さん。生ブドウからわずか2割ほどしかとれない貴重な部位をブランデーに1日漬け込み、アクセントとなるカシューナッツを加え、全体のバランスをレモンで整えています。当初はワインのおともに考案したメニューでしたが、子どもからも大人気。今では月に300～400個売れる月もあるほど。子どもから大人まで食べていただける人気商品です。

市場のような熱気と興奮「おいしい」でつながる店と人

ペアリングの幅の広さ

ワインのペアリングのひとつとしてバゲットやクラッカーで楽しむのが定番ですが、まずはストレートにそのままの味を食べていただきたいとのこと。特別な日のメニューにもデイリーの食事にも花を添えてくれます。

「ご自宅で召し上がる際にひと工夫して、生ハムでクリームチーズを巻き、イチゴかキウイを載せてオリーブオイルとコショウ、はちみつをかけるとコクのある一品にもなりますよ」

返礼品

8,000円以上

播磨メルカートのクリームチーズ

【セット内容】
90g×3個セット
【配送方法】冷蔵

大衆呑場 メルカート

～和とイタリアンの創作料理～

代表／上田 直人
住所／兵庫県加古川市平岡町新在家2-268-12
セピアハウス1階
TEL／079-490-3359
I G／@mercato0527

提供者紹介

Blossom（ブロッサム）

まるで映画のワンシーン 気持ちが上向くフラワーショップ

小さな店舗からのスタート

ニッケパークタウンすぐ近くのお花屋さん。エントランス横のシトロエンが目印です。1999年に祐介さんの父・明広さんが創設しました。2010年に本店フラン店、2022年には観葉植物ショップ・Bgreen（ビーグリーン）店を展開。このほか、加古川駅構内のココロ店、東加古川店の計4店舗があります。

代表の明広さんは「フラワーデザイン国際競技会 アジアカップ2014」優勝をはじめとし、同ジャパンカップ8度の優勝など輝かしい経歴の持ち主。ジャパンカップ2023では次男の亮太さんと共に1位と2位を独占しました。全国的に認められた技術とセンスはお客様の満足度にもつながっています。

映画のロケ地にもなったお花屋さん

「買いやすい、選びやすい」をコンセプトにした店づくり。誰でも気軽に来てもらえるように出入口と店内は広めで、切り花は手に取りやすいように置かれています。

什器や飾り棚なども明広さんが中心となり半年がかりで手作りしたもの。独自の世界観を創り出しています。

フラン店は2024年7月公開のNetflix映画のロケ地にもなりました。撮影時のレイアウトとは変わったものの、華やかで解放感のある雰囲気はそのまま残っています。

長く楽しんでいただきたいから

お客様から「きれいが長く続く」との言葉をいただくことがあるというブロッサムの花。返礼品にもなっているブーケとアレンジメントでたびたび聞かれるといいます。

秘訣はいくつかありますが、仕入れ直後の処理には特に気を遣うそうです。信頼のおける農家さんの花を市場で仕入れ、お店に着いたらすぐに水揚げや不要な葉を落とします。水揚げはハサミで切るものやハンマーで叩くもの、お湯に浸けるものなど花ごとに方法を変えなければいけません。そのほか、栄養剤入りの水や空調管理で花の負担を軽減することで長持ちさせています。

暮らしを豊かにするグリーン

花はこれまで贈り物としての需要が大半を占めていましたが、コロナ禍以降はプライベート空間を豊かにする観葉植物の人気が高まってきました。

そこで観葉植物ショップ・Bgreenを2階フロアまで拡大。2024年7月にリニューアルしました。「男の趣味の部屋」をコンセプトに、観葉植物とインテリアを組み合わせかっこいい空間を演出しています。こちらも一度のぞいてみてください。

返礼品

23,000円以上

【フラワーアレンジメント】パリスタイルアレンジメント（Sサイズ）

【5色カラバリ展開】

【セット内容】
1かご

【配送方法】常温（10～5月）
冷蔵（6～9月）

有限会社ブロッサム

取締役／日坂 祐介
住所／兵庫県加古川市加古川町寺家町173-11
TEL／079-427-0878（ブロッサムフラン店）
H P／https://www.blossom87.com/

提供者紹介

丸福精肉店（まるふくせいにくてん）

「牛肉のまち」で50年以上 愛され続けるお肉屋さん

飲食店なども展開するお肉屋さん

店内のキッチンでは大きなブロック肉が大胆にトリミングされています。鮮度を保ち衛生的に扱うためには低い温度のまま加工・保管することが大切です。切れ味のよい包丁で手早くカットしているのは店主の柴田光さん。精肉店のほかに飲食店などを経営する「まるふくグループ」の代表でもあります。

加古川は歴史ある「牛肉のまち」

精肉店は先代が1970年に創業。柴田さんは18歳から店に入り36歳で引き継ぎました。その後、惣菜店と居酒屋、2軒の焼肉店をオープンして事業を拡大。計5店舗のスタッフは約30人にも上ります。

加古川は牛の屠畜や競り市を行う「食肉センター」が150年以上も前からあるところ。おいしい牛肉が集まる場所として精肉店や牛肉を使ったご当地グルメ「かつめし」を出す飲食店が多くあります。

丸福流のこだわり

柴田さんのこだわりは二つ。一つ目は「手作り」すること。ハンバーグやコロッケは成型機を導入する店が多くなりましたが、ここでは昔ながらの手作りを貫いています。一日に500～600個作っても売り切れるそうです。

もう一つは「おいしいと思ったものだけを商品にすること」。長年の経験で培った目利き力で品質のよい肉を仕入れ、お客様に満足してもらえるように仕上げます。

家庭の食卓を支えるお店

惣菜店の「おかず家 丸福」では、地元のソウルフード・かつめしも惣菜として販売しています。店ではラード入りの油で揚げるので冷めてもサクサク。好みのデミグラスソースをかければ、それぞれの家庭の味になります。

食のライフスタイルが変化しても、家庭の食卓を支える「まちのお肉屋さん」は地域から愛され求められています。

返礼品

10,000円以上

【食べ応えたっぷり!】自家製生ハンバーグ200g

【セット内容】
生ハンバーグ200g×6個
【配送方法】冷凍

丸福精肉店

まるふくグループ代表／柴田 光
住所／兵庫県加古川市尾上町旭1-33-56
TEL／079-424-8881（代表）
H P／https://www.marufuku-group.com/

提供者紹介

長谷川商店（はせがわしょうてん）

匠がじっくり丁寧に煎り上げる やさしい味の麦茶

大麦産地で焙煎会社を起業

創業は1951年。初代が麦の焙煎事業を始め、2代目が麦茶製造を柱に事業を拡大。本社工場のほかに鳥取県の若桜工場、北町工場を新設しました。3代目の大篠さんは、既存商品の選択・集約と新商品の開発に力を注いでいます。

加古川周辺は西日本で有数の六条大麦産地。瀬戸内気候で比較的雨が少なく麦の生産に向いているため、1981年に福美野台地で、JA主導の米と麦の二毛作が始まりました。黄金色に輝く初夏の麦畑は、東播磨地域の風物詩となっています。

長谷川商店こだわりの麦茶

長谷川商店イチオシの商品は「こだわり造り 丸粒パック麦茶」です。30年以上かけてたどり着いた製法で、経験豊富な匠が煎り上げます。

国産大麦を精麦して蒸し上げ、4連釜遠赤直火焙煎製法で焙煎。一つ目の釜は低温で水分を蒸発させ、二つ目・三つ目は中まで火を通してふっくら仕上げます。最終釜は高温で香ばしさや味を凝縮します。「昔ながらの製法は時間がかかりますが、安全でおいしいと思えるものが出来上がります」と大篠さん。麦茶が苦手な方にも「これなら飲める」と選ばれているそうです。

女性に人気の「ほっこりら茶」

返礼品には麦茶のほかに「ほっこりら茶」「電車茶箱 鉄茶ん」などがあります。

ほっこりら茶は長谷川商店にこれまでなかった女性向け商品です。開発のきっかけは、コロナ禍でお茶の飲み方が変化したこと。外出を制限されていた期間、「せめて飲み物くらいは少し贅沢なものを」という人が増えました。制限が緩和されたあとも、自宅やオフィスで癒しのひとときを充実させる習慣は残ったようです。

加古川線125系　北陸新幹線W7
※JR西日本商品化許諾済

おいしい＋αの商品を

今一番お勧めしたいのは、ほっこりら茶シリーズの「黒ムクナ豆茶」です。きな粉のような香りでくせがなく、食事と合わせてもおいしく飲むことができます。ムクナ豆はインド原産のつる性マメ科の植物で、古代から健康維持に用いられているといわれており、昨今注目を集めています。

ムクノ豆は農業関係者からも雑草防除や緑肥に活用できると再注目されています。

健康のため、癒しのため、環境のためなど、付加価値を自分で見つけられる、今どきの商品です。

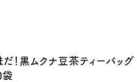

返礼品　7,000円以上

人生まだまだ！黒ムクナ豆茶ティーバッグ
1.5g×30袋
【セット内容】
黒ムクナ豆茶45g（テトラタグ付ティーバッグ（1.5g×30袋））
【配送方法】常温

株式会社 長谷川商店

代表取締役／大篠 陽祐
住所／兵庫県加古川市尾上町池田102-1
TEL／079-423-3101（代表）
H P／https://hasegawa-shouten.com/

提供者紹介

株式会社
ムサシ

全社員がアイデアマン　暮らしを豊かにするものづくり

あの「高枝切りばさみ」のメーカー

1950年に創業し、園芸用品に「高枝切りばさみ」という新しいジャンルを作った株式会社ムサシ。テレビ通販で大ヒットさせ、事業規模を拡大しました。「伸縮式チェーンソー」「どこでもセンサーライト」などのアイデア製品を世に送り出し、センサーライトでは国内トップシェアを誇ります。

社長の岡本篤さんは冒険家や海外ジャーナリストなどユニークな経歴の持ち主。社員も会社も楽しく成長を目指そうと就任後に100項目以上の変革を敢行しました。たくさんの「グッドデザイン賞」受賞商品にはその成果が詰め込まれています。また、自社製品の修理業務にも力を入れるのはものづくり会社としてのこだわりです。

加古川市の魅力を引き出す取り組み

岡本さんはふるさと・加古川市の可能性を引き出せるような事業やプロジェクトも手掛けています。市内の公園や河川敷などで開く青空市場「ムサシオープンデパート朝市」の運営もその一つ。目指すは「日常を豊かにするローカル経済」です。

カフェレストランやレンタルスペースなどを備えた複合施設「ON THE HILL」は、文化と自然をテーマにした活動を発信する拠点づくりをコンセプトに運営します。

播磨地域のサッカーチーム・Cento Cuore HARIMAとは2022年にスポンサー契約からスタートし、2025年には傘下に収めてスポーツチームの運営にも乗りだしました。JFL昇格を目指しながら「サッカー朝市」でホームゲームを盛り上げています。

社員の成長を楽しく目指す

「すべての事業は「社会問題の解決」を目的としており、その達成のための手段が「社員の成長」です」という岡本さんは、「アイデアミーティング」を月に1回のペースで開催。社員は生活の中から社会問題の解決につながるヒントを探します。5S活動の成果を発表する「カイゼンフェスティバル」のプレゼンでは仮装したり、段ボールに手書きしたパネルを使ったりとお祭りのような雰囲気。改善活動ですら全社を挙げて楽しみます。

除草作業をエンタメに変える商品

返礼品の「除草バイブレーター」は振動の力で草を根から抜くという画期的な機械。畑作業をしていた社員のひらめきから誕生しました。鎌や刈り払い機とは違い「力を入れなくても使用できて、除草の回数も減る」と発売以降、ユーザーから喜ばれています。日頃から創造力を鍛えているムサシの社員だからこそ作ることができた人気商品です。

返礼品

30,000円以上

MusashiWE-750 除草バイブレーター

【本体サイズ】
約長さ330㎜×幅65㎜
×高さ175㎜
（ブレード取付時）
【重量】
960g

株式会社 ムサシ

代表取締役社長／岡本 篤
住所／兵庫県加古川市八幡町宗佐1440
TEL／079-438-6611
H P／https://musashi.inc/company/
F B／facebook.com/musashi.inc

提供者紹介

株式会社 プントワークス

食卓を彩るイタリアンデリ・クロッケ

加古川市を中心に飲食店やお惣菜店を展開するプントワークスは、今年で創業100年を迎える老舗企業です。和食店としてスタートし、和食ダイニング「あじむす」や居酒屋「しゃかりき」などを展開。3代目を務める敏英さんが、コロッケとお惣菜の専門店「クロッケ」を2021年にオープンしました。エッグタルトや三ツ星プリンといったスイーツ、お弁当やお惣菜などの料理で、地域の家庭の食生活を彩ります。

一流シェフが追究する家庭料理

敏英さんは20代の頃、イタリアに渡りミシュランガイドの星付きレストラン4店で修行した経験があります。帰国直後は、イタリア料理店の経営やカフェのプロデュースなどをしていましたが、家業を継ぐためにすべて手放しました。

クロッケは、修業時代に感じた「こんなお店やメニューが日本にもあればいいな」という想いを込めたお店。「修行先の一流シェフたちは自分のお母さんを厨房に入れて『究極においしい家庭料理』を作ることに心血を注いでいました」と話す敏英さんも、洋風のテイストに日本の食材を巧みに取り入れながら、毎日食べても飽きない安全でおいしい「母の味」を目指します。

イタリアンと和食を融合させた、究極の「母の味」

厳選素材が生きる濃厚な味わい

返礼品のエッグタルト「播磨の恵み」は、地域の気候風土を熟知した生産者の卵や牛乳を使用。素材に合わせて調整した伝統的なレシピのアングローズソースから作ります。伝統的なレシピを日本の食材に合わせて調整しました。

他にも焼きプリンやパンナコッタなど、昔ながらのレシピで作った商品がたくさん。素材の良さが生かせる調味料やスパイスを選んだり、味の相乗効果を計算して砂糖の量を減らした体にもやさしいスイーツは、幅広い年齢層から愛されています。

「おいしい」をもっと広げたい

人気の「生ドーナツ」はトスカーナの郷土菓子「ボンボローニ」を日本人の好みに合わせて柔らかくアレンジしたもの。保存料を使わないため賞味期限は当日限りです。生ドーナツのように店頭販売限定の商品もありますが、もっと多くの人に安全でおいしいものを届けたいという敏英さん。「伝統的なレシピを大切にしながら、たくさんの"おいしい・しあわせ・楽しい"が広がるような新しい商品を作りたい」と挑戦は続きます。

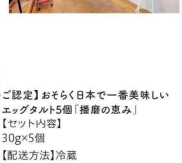

返礼品 6,000円以上

【五つ星ひょうご認定】おそらく日本で一番美味しい
エッグタルト5個「播磨の恵み」
【セット内容】
30g×5個
【配送方法】冷蔵

株式会社プントワークス

代表取締役／宮永 敏英
住所／兵庫県加古川市加古川町寺家町
431番の1
TEL／079-422-2969
H P／https://puntoworks.shop/
I G／@crocche_official

ふるさと納税担当者

おすすめ返礼品

皆さんこんにちは！加古川市は瀬戸内海に面しており、山あり、川あり、海あり、
そして交通アクセス抜群の「トカイナカ」な魅力がギュッと詰まったまちです！
そんな加古川市の返礼品はバリューションに富んでいます。
ここでは、私がおススメする返礼品をご紹介します！

どの返礼品にするか
迷うあなたに！！

01 ミル・アンジュ

【ミュゼ・ド・ガトー】

焼菓子9種9個入詰め合わせ

手間暇かけた
こだわりの焼き菓子！

- フィナンシェ：各1個（プレーン・抹茶・コーヒー）
- マドレーヌ：1個
- サブレ：各1個
  （チョコレート・ホワイトチョコレート・クルミ・珈琲ナッツ・黒胡麻）

寄付設定金額 5,000円以上　配送方法 常温

加古川市にある結婚式場「ミル・アンジュ」のウエディングパティシエが作る焼き菓子です。生地づくり・練り込み・焼き・仕上げまで、そのほとんどの工程を機械に頼ることなく、目と舌と卓越した感性と心配りで、手間暇かけ、お客様に召し上がっていただくまでが洋菓子づくりと考えます。ホッとしたぬくもりや、やさしさを感じる、そんなお菓子づくりを目指しています。

生産者 **野間 淳一さん**

モンドセレクションで最高金賞を受賞しています。
ウエディングパティシエがつくる焼菓子を是非
ご賞味ください。

02 トモエ繊維株式会社
男のゴルフ5本指靴下 3足セット

通気性が良く、足が疲れにくい履き心地。

- **ゴルフ5本指靴下ゆったりタイプ**(24-27cm)
  ブラック:1足
- **ゴルフ5本指靴下フィットタイプ**(24-27cm)
  ブラック:1足
- **ゴルフ5本指靴下着圧ハイソックス**(24-27cm)
  ブラック:1足

寄付設定金額 17,000円以上

シングルプレイヤーの社長が考案した靴下、ゆったりタイプとフィットタイプを一足ずつお届けします。スイング時に踏ん張りが効き、通気性が良く、足が疲れにくい履き心地。滑り止め付きで、ウォーキングにもおすすめです。

国内有数の靴下産地で、ゴルフを愛する社長が考えた、ゴルフのためのゴルフ 5 本指靴下！ゴルフはメンタル面、技術面、道具など、良くするのも悪くなるのも様々な要因があり、この「ゴルフ 5 本指靴下」もゴルファーの味方になると確信しています。破れにくい丈夫な靴下なのでウォーキングやランニングにも最適です。

03 合名会社岡田本家
盛典 純米大吟醸

地産地消にこだわり 150 年

- **1本(720ml)**

寄付設定金額 18,000円以上　**配送方法** 常温

芳醇な香り、ほのかに甘くスッキリとした飲み口の純米大吟醸。加古川にある唯一の酒蔵「岡田本家」は 1874 年に創業した老舗の酒蔵です。盛典は加古川の伏流水によって仕込まれる淡麗な口当たり、さわやかな甘辛中唐な清酒です。手作りで造っているため、大量生産できない希少なお酒。いつか「加古川に良いお酒がある。加古川のお酒じゃないと」と言われるよう精進しています。

生産者 **岡田 洋一**さん

地元に根差した酒造りを目標に地元の原材料だけを使い少人数で全て手作業で丁寧にお酒を作っています。

04 株式会社喜多農機

日本酒 NO RICE NO LIFE

「神喜舞」を使用し、
「岡田本家」(加古川唯一の酒蔵)
で仕込んだお酒です。

●1本(720ml)

寄付設定金額 10,000円以上　配送方法 冷蔵

化学肥料農薬不使用で栽培したお米"神喜舞"を使用し、加古川唯一の酒蔵である"岡田本家"で仕込んだお酒。酒米ではなく、食用米ヒノヒカリを最新の真吟精米による精米方法で造った、搾りたての生原酒を数量限定でご提供。
フルーティーな香りの中にも、しっかりとしたお酒の旨味が詰まったこだわりの一本です。

生産者 喜多 亮太さん

手間ひまかけて、こだわりの栽培方法によりできた、美味しいお米"神喜舞"を使用した日本酒！ぜひ、一度ご賞味ください。

05 ニッケ商事株式会社

オーダースーツ

厳選素材と、確かな
技術を駆使しました。

●仕立券1着分

寄付設定金額 150,000円以上

ビジネスシーンにも活躍するオーダースーツ仕立券１着分をお届けします。ウール / ポリエステル素材から高級ウール素材まで幅広い商品を取り揃えています。選べる裏地や釦でセンスが光ります。

「世界に一着、お客様だけのスーツ」を丁寧にお仕立ていたします。
体に合ったスーツはストレスがなく着心地も抜群。
気分もポジティブになります。

06

空き家管理 .Assist（株式会社ハリマクリエイト）

空き家管理サービス

ベーシックライト年6回プラン

もしもの時もスピーディーに対応します。

- 建物外部目視点検
- 一階施錠防犯確認
- 庭木等確認
- 郵便受け確認
- 管理看板設置
- 管理レポートの発行

寄付設定金額 88,000円以上

相続・転勤・介護など空き家となる状況も様々です。遠方にお住まいで、加古川市内にある空き家となった実家や自宅の管理ができず、お困りの方へ住宅管理の専門家があなたの大切な資産をお守りします。管理スタッフは地域の実情にも明るく気配りと経験からきめ細やかな不動産管理サービスをご提供し、もしもの時もスピーディーに対応します。

当社では、空き家を所有されている皆様に代わり空き家の資産価値を維持するための適正な管理サービスを提供してまいります。あなたの大切な資産をお守りいたします。

07

播磨珈琲焙煎所

播磨ブレンド

家でコーヒーを美味しく楽しんでいただきたくて

- 焙煎豆:200g

寄付設定金額 7,000円以上　**配送方法** 常温

播磨珈琲焙煎所オリジナルブレンドです。
マイルドな甘味と苦味があり後味はすっきりとしています。またホットとアイスで風味の違いがありますので飲み比べても面白いです。挽き豆のご用意もできます。
（賞味期限：焙煎日より 3 週間 ）

ご注文後に焙煎し、焙煎したての豆をお届けします。ぜひ、薫りゆたかなコーヒータイムをお楽しみください。

38,000円以上

自社牧場直送神戸牛6点食べ比べ焼肉（600g）

株式会社ヒライ

直営のヒライ牧場で育てた「神戸牛」を焼肉用でお届けします！！ロース・カルビ・赤身・肩・ヒウチ・ミスジ・三角バラ・ザブトン・クラシタ・カイノミ・フランク・イチボ・ランプ・ハラミ・タンなどから各100g程度の6種類600gをお送りいたします。部位ごとの味わいが楽しみなセットです。

600g

〔配送方法〕冷凍

27,000円以上

【神戸牛A5】炒め物・煮物用 肩、バラ、モモ切り落とし 500g

株式会社ミムラフーズ

日本三大和牛のひとつ、神戸牛！数々の神戸ビーフ共勉会・品評会で受賞歴を誇る「山之口牧場、川西牧場」などの牧場から仕入れた、厳選されたA5ランクの炒め物・煮物用切り落とし肉（2～3人前）をお届けします。ご家庭で味わえる、極上の旨み！最高品質の神戸ビーフを、ぜひご堪能ください。

肩、バラ、モモ切り落とし500g

〔配送方法〕冷凍

9,000-54,000円以上

極上牛タン

志方亭

加古川市場チャンピオン牛年間最多購買賞にも輝いている食肉卸し専門会社が提供する、こだわりの牛タン。熟練の職人によって厳選された牛タンを塊で仕入れ、筋を取り除くなどの下処理を行い、食べられる状態まで加工。食べやすい厚さにスライスしてお届けします。

牛タン(3mmカット)200g小分けパック
①400g②800g③1.6kg④定期便

(配送方法) 冷凍

37,000円以上

上タン厚切りたっぷり盛り1kg

株式会社THINK

黒毛和牛雌牛専門店を展開する焼肉の家いちえん。上質の牛肉をできるだけリーズナブルに食べていただこうと全て店内でさばいており、フルオーダーカットで全国にお届けしております。肉職人が時期に合わせて品質を見極めて産地から調達し、タンの美味しい部分だけを厳選して約1cmの厚切りでたっぷり1kgお届け。焼肉でおいしくお召し上がり頂けます。

1kg

(配送方法) 冷凍

13,000円以上

大浦ミートオリジナルうま味 しっとりローストビーフ(500g)

株式会社大浦ミート

じっくり時間をかけて焼き上げたやわらかなローストビーフ。甘みのあるジューシーな味わいが特徴です。好みの厚さにスライスし、温めたお皿に盛り付ければ、中まで火を通すことなく温かいローストビーフが楽しめます。

●ローストビーフ:500g●ローストビーフのたれ:2袋

〔配送方法〕冷凍

9,000円以上

【神戸菊水】お手軽リッチな神戸牛コンビーフ150g

株式会社メイショク

手間暇を惜しまず、職人技で生み出された極上の味わい。使用するのは、世界的にも評価の高い神戸牛。きめ細やかな霜降り、とろける食感、芳醇な香りが特徴の最高級和牛です。繊維一本一本に旨みとコクが凝縮され、口の中でほろほろとほどける贅沢な食感。舌の上で広がる濃厚な味わいは、一度食べたら忘れられない美味しさ。

150g

〔配送方法〕冷凍

13,000円以上

手造り焼豚 赤身のロース 脂度数1～2(300g)

有限会社イグチ

原料にこだわりの国産生豚肉を使用し、一本一本丹精込めてじっくりと焼き上げた本格焼豚です。

◆自宅で料理をする際には、真空パックのままで◆

1.水から湯煎します。

2.鍋の内側に小さな泡がプツプツと出たら火を消します。

（沸騰は絶対にさせないようお願いします。）

3.そのまま5分ほど放置すれば出来上がり。

鍋から取り出しスライスし、付属のタレをかけてお召し上がりください。

焼豚ロース300g　〔配送方法〕冷蔵

Recipe 01

おうちで簡単レストラン気分

ローストビーフ丼

［材料（2人分）］

ローストビーフ …… 300g
ごはん …… どんぶり2杯分
温泉卵 …… 2個
かいわれ大根 …… 20g
ローストビーフのたれ
（玉ねぎドレッシングや焼肉のたれでも代用可能）
……100ml

［作り方］

1 かいわれ大根は長さ約3cmに切る。
2 器にごはんを盛り、食べやすく切ったローストビーフを乗せる。
3 中央に温泉卵を落とし、かいわれ大根を添える。
4 ローストビーフのたれを回しかける。

13,000円以上

鶏屋のひねポン（10袋）

株式会社印南食品

兵庫県産の親鶏のみ使用した、兵庫県播州地方の名物親鶏料理をご家庭で手軽に楽しんでいただけるように商品化いたしました。親鶏肉の旨味を残したまま、薄くスライスし親鶏肉の硬さを克服いたしました。味付けもゆず・だいだいの果汁入りポン酢が、爽やかな味を演出しています。

90g×10袋

（配送方法）冷蔵

1,250,000円以上

家族で楽しめる「肉職人川村さん」の出張お料理プラン2（オーダーメイド対応）

有限会社うらい

加古川市の魅力を直接伝えたいという気持ちから生まれた「会いに行く返礼品」。市公認プレゼンターがあなた好みのお肉をプロデュースします。直接伺ってその場で調理する過程で、プロならではの知識や技術を伝授します。人とは違う体験をお望みの方に！

●神戸ビーフ
（部位、内容量はご相談いただけます）
●対応可能人数：2～5名
※申し込み確定後、有限会社うらいから、連絡をさせていただきます。

（配送方法）常温・冷蔵

※画像はイメージです。

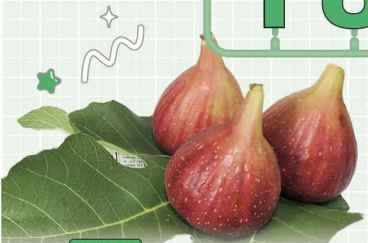

13,000円以上

兵庫県産いちじく（桝井ドーフィン）

森田農園

若手農家が作る本気のいちじく！！大玉でさっぱりとした甘みを感じてください。「いちじくで幸せを届けたい」の思いで栽培したいちじくを採れたその日に発送します。

●加古川では特産品として位置づけられている「いちじく」
・色つやが良くて実が大きい！
・意外とさっぱり
・果物らしいみずみずしさと甘さ
・ジェラートやジャムとしても使用され、加工品としても優秀

1フ玉（約1kg）　（配送方法）冷蔵

13,000円以上

はたやの新鮮いちご＆果肉入りジャムのセット

フルーツ工房はたや

はたやの新鮮ないちごと、そのいちごで作ったジャムの組み合わせです。農園が厳選した美味しいいちごを1パック、こだわりいちごと健康に良い甜菜糖のみで作られた特別なジャム2本。はたやが自信を持って提供するいちごを生でもジャムでもぜひ味わってみてください！いちごの品種は商品を贈らせていただく際に、はたやが栽培している品種の中から、最高の状態のものを農園が選んで贈らせていただきます。

●いちご：1パック（300g程度）●いちごジャム：150g×2本（配送方法）冷蔵

17,000円以上

期間限定【農園のめぐみ】甘味が凝縮いちじく750g×2

株式会社たかみくらファーム

【自然と人にやさしい風、土、太陽の力を生かした手づくり農業で安心・安全な「農園のめぐみ」を食卓に届けます】　灌水方法にもこだわり、水を点滴のように少しずつ与える事で、甘みが凝縮された濃厚ないちじく!!たかみくらファームのイチジク農園は、うね幅を通常の圃場より広く取っており、より多くの太陽光が入るよう設計されています。また土には白いシートを被せて、下からも反射光が当たるように。色づきの良い、甘いイチジクが実ります。

750g×2パック　（配送方法）冷蔵

9,000円以上

高見農園のにこにこトマト（フルーツミディトマト）約900g

高見農園

「明日も笑顔でありますように。」こんな世の中だからこそ、トマトを食べてくれた人を笑顔にしたい。そんな熱い想いを胸に、トマトに愚直に向き合ってきた元料理人が自信を持ってお届けできるミディトマトが完成しました。トマトのみずみずしさ、ジューシーさを損なうことなく、糖度を高めるトマトを作っています。トマトが一番いい状態を引き出すために、独自の栽培方法で育てたミディトマト。

約900g　（配送方法）冷蔵

17,000円以上

【限定出荷】"たまとま"＋カラーミニトマト（約4kg）

株式会社ぜブラグリーンズ

一般販売されていない希少価値が高い「私のトマト"たまとま"」とカラフルで可愛い「ミニトマト」のバラエティーセット。「私のトマト"たまとま"」は、70～100g/個のありそうでないトマトのサイズ感で、タマゴのような形。機能性成分の「リコピン」と旨味成分の「グルタミン酸」が通常のトマトよりも豊富に含まれています。（自社調べ）

●私のトマト"たまとま"約3kg ●カラーミニトマト約1kg　〔配送方法〕常温

Recipe 02

彩りトマトのヘルシーオイル煮

トマトのアヒージョ

［材料（2人分）］

- トマト ……2個
- マッシュルーム …… 1/2パック
- にんにく（みじん切り） …… 1片分
- 赤唐辛子（小口切り） …… 1本分
- ベーコン ……1枚
- オリーブ油 …… 大さじ2
- 塩 …… 小さじ1/2
- 黒こしょう …… 少々
- 粉チーズ …… 大さじ2
- バジル …… 適量

［作り方］

1 トマトはくし切り、マッシュルームはたて半分に切る。ベーコンは食べやすい大きさに切る。

2 小さめのフライパンに、にんにく、赤唐辛子、オリーブ油を入れて弱火で熱し、にんにくが色づいたら一旦火からおろし、塩とベーコンを入れて馴染ませる。

3 マッシュルームを入れて中火で加熱する。トマトを加えてひと煮立ちさせる。

4 火を止めて黒こしょうと粉チーズを振り、バジルを添える。

23,000-63,000円以上

焼あなご

有限会社下村正之商店

ふっくら焼きあがった天然穴子の旨味と、創業以来継ぎ足し受け継がれてきた秘伝のたれの香ばしさ で、100年以上全国で愛され続けている焼あなごをお届け。縁起の良い夫婦串（2尾で1串）は、祝事の贈り物にも最適です。

●2～3串・3～5串・5～8串（大きさにより串数が変わります）

〔配送方法〕冷蔵

38,000円以上

鰻の蒲焼き3尾（6パック）たれ別・挽きたて粉山椒付

有限会社りんどう

味季料理りんどうは、加古川に根差して50年以上の老舗日本料理店です。地産地消にこだわり、地元の生産者さんとの繋がりを大切にし、ほんまもんの味を守りながら、日々努力をしています。また、生産者さんとの繋がりを深めることで、より安心で安全な食の提供に努めています。加古川の美味しいものを存分に味わっていただき、加古川の魅力を再発見していただければと思います。

3尾（6パック）　〔配送方法〕冷蔵

13,000円以上

前島昆布詰合せ2種

前島食品株式会社

椎茸昆布は旨みたっぷりの椎茸と北海道産の昆布を丁寧に炊き上げた贅沢な逸品です。本醸造醤油の風味を活かし昆布の旨味が際立つ最高級の佃煮です。甘さ控えめで少々辛みがあるように仕上げました。ふっくらご飯がごちそうになる一品です。薄く削り口当たりよくした粘りが自慢の根昆布入ところとセットにしました。

260g　〔配送方法〕常温

※画像はイメージです。

10,000円以上

【緑肥作物ヘアリーベッチ】ベッチの匠米（玄米）7kg

農事組合法人みやまえ営農

【身体を作る大切なごはんの基本となるもの】　化学肥料に頼らない米づくり、美しい景観づくり、採蜜や交流の場として、地球温暖化防止など環境にやさしい米づくりを徹底しています。ヘアリーベッチ「お花が肥料のお米」おいしいお米を食べたい、皆さんに知ってもらいたい、という気持ちから、日々作業しています。

玄米7kg　〔配送方法〕常温

19,000-38,000円以上

はしもとさんちのお米

橋本清志

日本人の主食としてかかせない「お米」。加古川は山・川・海と自然豊かな土地。その中でも加古川の北中部に位置する地域の平荘で稲人で種まきから稲刈りまで手間暇かけた「お米」。さっぱりとしていて、ほどよい粘りと香りが特徴で甘みと食感があります。安心してお召し上がりいただけるように日々の生長を細やかに見守りながら皆様の元へお届けします。

5kg/10kg　〔配送方法〕常温

21,000円以上

古昔の美酒 INISHIE匠 No.1 日本酒ブレンド古酒

株式会社匠創生

古昔の美酒（いにしえのびしゅ）は10年以上熟成された日本酒、焼酎、梅酒、泡盛を全国の酒蔵から厳選した古酒のセレクトブランドです。熟成の香りを持つ銘柄と、バランスの良い甘味を持つ銘柄をベースに、そこに多くのコンクールで金賞を獲得した2010年熟成の銘柄をブレンドした「甘味」を考慮した設計です。まるでデザートワインを思わせる濃醇で深い味わいをご堪能ください。

200ml　（配送方法）常温

15,000円以上

稲加娘の干し芋

株式会社オリヒント

稲加娘の干し芋は、原材料はさつまいものみ。添加物も化学肥料も一切使用せず、素材本来の甘みを最大限に引き出しました。しっとりとした食感と上品な甘さが楽しめる干し芋に仕上げています。無添加・自然の甘さで安心。余計な脂質を抑えつつ、糖質＆食物繊維を効率よく補給。腹持ちがよく、ヘルシーなおやつに最適。ぜひ、自然の恵みを凝縮した干し芋をご賞味ください！

個包装品6個、80g×3個　（配送方法）常温

7,000円以上

「農（学）福連携プロジェクト」爽やかカルピー4本セット

アロー株式会社

この先の未来のために『農福連携プロジェクト』。ふるさと納税という仕組みを活用し、加古川市内の高校と企業が連携することで、農業や福祉の未来に繋がる取り組みとなっていますので、ぜひ皆様の応援をよろしくお願いします。カルピーは乳製品乳酸菌飲料（殺菌）になります。

4本　（配送方法）冷蔵

5,000円以上

【ふるさと納税限定】インドネシアのスペシャルティコーヒー（ドリップバック）

Kotobuki焙煎

Kotobuki焙煎が日本初輸入を行ったインドネシアのスペシャルティコーヒーです。過酷な環境の中で育ったコーヒーは、フルーティーな香りとバナナのような風味を持ちます。日本では当店でしか味わえない志向の味わいをドリップバッグに詰め込みました。

10g×5セット（中細挽き）　（配送方法）常温

7,000円以上

播磨ブレンド

播磨珈琲焙煎所

播磨珈琲焙煎所オリジナルブレンドです。マイルドな甘味と苦味があり後味はすっきりとしています。またホットとアイスで風味の違いがありますので飲み比べても面白いです。挽き豆のご用意もできます。ご希望の場合は備考欄またはメッセージ欄等にご記載ください。（賞味期限：焙煎日より3週間）

焙煎豆:200g

（配送方法）常温

※画像はイメージです。

9,000-15,000円以上

牡蠣リーヌ

株式会社アメロイドキッチン

【牡蠣とクリームチーズの独創的な味わい】 牡蠣リーヌは割烹で腕を振るう料理人が「よそで食べたことのない牡蠣料理を食べたい」というお客様のオーダーに応えてレシピを考案しました。手間を惜しまず「室津の牡蠣」と濃厚なクリームチーズを絶妙に調和させ、牡蠣好きの食通をも唸らせる世界に2つとない名品が完成！お酒との相性も抜群で色々な食材と組み合わせてもお楽しみいただけます。

3本・4本・5本（1本あたり38ｇ）

（配送方法）冷凍

※画像はイメージです。

7,000-19,000円以上

発芽はとむぎ茶 業務用

有限会社高千穂漢方研究所

はとむぎを発芽させて弱熱で長時間焙煎することにより、本来、はとむぎの持つ優れた成分を余すことなく有効的に抽出できる弱熱長時間焙煎製法を採用しています。発芽はとむぎ茶は「はとむぎ・裸麦・クコ葉・クマ笹」がバランスよく配合されており、ノンカフェインなので、ご家族みんなでご愛飲いただける健康茶です。

・1袋（6g×88袋入り）・3袋セット（6g×88袋入り×3）

（配送方法）常温

7,000円以上

チェザートバニラカヌレ

株式会社オイシス

牛乳・砂糖・小麦粉・卵・バター等を原材料として、しっとり、もっちりとした食感に仕上げました。ほんのりとしたラム酒のコクと芳醇なバニラの香りが特徴のカヌレです。オイシスが一番にこだわっているのは「おいしさ」です。自社の多様な製造のノウハウを活かし、皆様が求める「味」や「安心・安全」を実現し、皆様の元へとお届けしています。

8個

（配送方法）冷凍

13,000円以上

鶴林寺せんべい・鶴林もなか詰め合わせ

長谷川銘菓堂

聖徳太子ゆかりの「鶴林寺」にちなんだ銘菓。せんべいには国宝太子堂と本堂の焼印を、もなかは境内にある三重塔の美しい姿を象っています。香ばしい和菓子を味わいながら、加古川の歴史にふれてみませんか。

●鶴林寺せんべい30枚×1箱●鶴林もなか12個入×1箱

〔配送方法〕常温

13,000円以上

和菓子詰め合わせ

いづみ屋

清流加古川を避上する鮎をイメージした「早瀬の鮎」は、生地の中に、こしあんで包んだ求肥もちがたっぷり入っています。栗の甘露煮がまるごと入った「ひとつ栗」も、日本茶と一緒に味わいたい逸品。

●早瀬の鮎6本●季節の和菓子約6個※季節により個数が変わります。

〔配送方法〕常温

13,000円以上

とまこ（トマトのレアチーズケーキ）80g×12個

合同会社give comfort

加古川新ご当地スイーツ「加古川おくるみおやつ」の「とまこ」です。加古川産のトマトをコトコト煮込んでジャムにし、チーズケーキで包んでいます。表面のトマトゼリーには、色々なかわいい顔が描かれています。冷凍のまま、ひんやりスイーツとしてぜひご賞味ください。

80g×12個

〔配送方法〕冷凍

14,000円以上

【思わず食べ過ぎてしまう美味しさ】丹波黒豆おかき56枚

株式会社アブコ

もちに丹波黒大豆をつきこみ、丹念に焼き上げました。おもちと大豆の香ばしさが自慢のおかきです。吟味した「もち米」「丹波黒大豆」さらに「マイナスイオン水」を使用。美味しいものだけを揃えました。磨き抜かれた職人の技で素材を活かしたよい味のおかきができました。

56枚（個包装）

〔配送方法〕常温

ふるさと納税限定 創作上生菓子「花木暦」

喜倉堂

それぞれの四季が豊かに感じられる美しい創作上生菓子。国産材料にこだわって作った生地とあんこを、菓子職人が型を使わず1つ1つ手作業で丁寧に仕上げました。和菓子が好きな方はもちろん、特別なお客様にも。

12個入　〔配送方法〕冷凍

17,000円以上

日本酒「野口」純米大吟醸

オークラサービス株式会社 あるこフードサプライ

加古川の地で創業100年以上の老舗酒造と創業100年を迎える地元企業がタッグを組んで生まれた純米大吟醸「野口」。お米の旨味・コクを感じられ、すっきりクリアな味わいでお酒に慣れていない人にもおいしく感じていただける、自慢の一品です。日本一低い「石生の水分れ」からつづく清流の街、加古川のお米と水にこだわった希少なお酒をぜひご賞味ください。

720ml　〔配送方法〕常温

24,000円以上

焼き菓子定期便

株式会社オイシス／株式会社プントワークス／ミル・アンジュ／株式会社八幡営農

加古川市ふるさと納税で人気のスイーツ定期便です。日々頑張る自分へ、とっておきのご褒美スイーツはいかがでしょうか(ﾊ ^▽^)ﾉ

3月：チェザート バニラカヌレ 8個
5月：おそらく日本で一番美味しいエッグタルト5個「播磨の恵み」
7月：焼き菓子詰め合わせセット 10種12個入
9月：【国産小麦】スナック・パスタ(80g)×3袋［スパイス味×1袋(80g)＋コンソメ味×2袋(160g)］

〔配送方法〕
●チェザート バニラカヌレ/冷凍
●おそらく日本で一番美味しいエッグタルト「播磨の恵み」5個/冷蔵
●焼き菓子詰め合わせセット/常温
●【国産小麦】スナック・パスタ(80g)×3袋/常温

18,000円以上

オリジナルクラフトビールサプライズ6本セット

MilestoneBrewing 東加古川醸造所

ホップの香るアメリカンスタイルIPAを中心に製造しています。加古川で作られたクラフトビール。定番クラフトビール6種と季節限定ビール1～3本の中から6本をランダムに選択しお届けします。定番クラフトビール6種のみの選択も可能です。

330ml瓶6本セット　〔配送方法〕冷蔵

19,000円以上

酒宝鹿児川純米大吟醸720ml2本セット

株式会社松竹酒舗

加古川の地酒文化を広めるため、2013年に老舗酒蔵「岡田本家」と松竹酒舗が共同で一から開発したオリジナル純米大吟醸。食中酒にも最適。爽やかな甘味があり、香味のバランスが良く非常に飲みやすいお酒。精米方法は最先端技術「真吟精米」を採用し、効率よくタンパク質を取り除くことで、雑味のないなめらかな味わいと爽やかな香りが味わえます。

720ml×2本　〔配送方法〕常温

21,000円以上

きりしまロール～勝katsu4パックセット（1パック12個入240g）

有限会社きりしま産業

「勝（カツ）を巻き込む」ので縁起が良いと、受験生のお母さまの声で誕生。少し甘口のゴマ酢飯に、兵庫県淡路島産えびすもちも豚の棒ヒレかつ・人参・大葉を播磨灘の新鮮な海苔でロールしました。五ツ星お米マイスター選定による国産米使用。ヘルシーな味わいとシェアできる食べやすさで、幅広い年代のお客様にお求めいただいております。

●オリジナル×2●うめ×1●みそ×1（1パック12個入 240g）

〔配送方法〕冷凍

16,000円以上

大西食品「多加水熟成麺のラーメンセット とろとろチャーシュー・味玉付き」

株式会社大西食品

創業から75年。毎日5万食を製造する麺工場の直営店人気メニューです。多加水熟成麺と豚骨・醤油のストレートスープ、チャーシュー・味玉をセットにしました。すべて店主こだわりの一品です。中太の多加水熟成麺は、コシの強さと弾力が違う自家製麺。中はしっかりと、また外はもっちりとした食感の4層麺で、こだわりぬいた美味しさに。

●豚骨しょうゆラーメン：3食●しょうゆラーメン：3食

〔配送方法〕冷蔵

19,000円以上

極美味ビーフカレー4個セット＜レギュラー2個・マイルド2個＞

ハリマ食品株式会社

100年以上にわたり、チャツネを作り続けてきた私たち。そのチャツネの魅力を最大限に引き出し、深く厚みのある味わいの欧風カレーをお届けしたい。そんな想いで「極美味ビーフカレー」が誕生しました。

●レギュラー：230g×2個●マイルド：230g×2個

〔配送方法〕常温

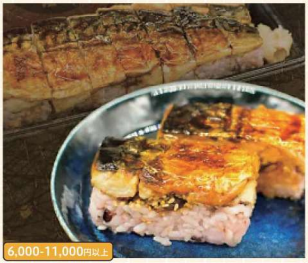

6,000-11,000円以上

＜黒米＞焼鯖ずし

寿司工房おおつぼ

自慢の焼鯖寿司を味わっていただきたくて、店主がふるさと納税のためだけに考案した特別仕様。肉厚ジューシーな焼鯖と黒米が相性抜群！脂ののった大きいサイズの鯖を、魚の臭みをなくして香ばしく焼き上げました。酢飯の中には椎茸旨煮・甘酢生姜・いりごま・大葉・実山椒の佃煮を挟み込み、実山椒の実が時折口の中で「ピリッ！」とかおる清涼感が味わえる、今まで食べたことのない「焼鯖寿司」となっております。

※実山椒の有無をお選びください。
■＜黒米＞ 焼鯖ずし 1本（約350g）甘ダレ付き
■＜黒米＞ 焼鯖ずし 2本セット（約350g×2本）甘ダレ付き

〔配送方法〕冷蔵

20,000円以上

本家かつめし亭のかつめし（5食入り）

本家かつめし亭

【加古川で親しまれている一品をご家庭で】 3日間かけて仕込む秘伝のデミグラスソースが、A5ランクのウチヒラ（もも）を使用した牛かつにとろりと絡み、深いコクがありながらも驚くほど軽やかな味わいで、箸を止められなくなります。本場の味をぜひご家庭でお楽しみください。

●カツ120g×5枚●たれ100g×5袋

〔配送方法〕冷凍

19,000-38,000円以上

CAMPING with GRATEFUL'S

株式会社グレイトフルパートナーズ

毎朝店内オーブンで焼き上げる香り高いバンズ、自社で肉塊から挽いた新鮮パティ、そして、ハンバーガーのためだけに開発したオリジナルソース、これらが合わさった時、あなたはエスケープ空間にトリップする。こだわり抜いたグレイトフルズのハンバーガーをあなたとキャンプのお供に。

3名分・6名分

〔配送方法〕冷蔵

17,000-113,000円以上

高松味噌（天然醸造）

有限会社高松清太夫老舗

遠く昔、戦国時代から代々続いている糀味噌、甘酒の製造元です。その製品の優秀さと製造に対する熱意が認められ、慶長18年（1613年）には、姫路藩主池田三左衛門守（輝政公）から同業者の糀製造業取締役に命ずるとの賞状を頂いた歴史を持つ老舗です。全て国内産材料（米糀・大豆・塩）を使用し、保存料、添加物、副産物などは一切使用しておりません。天然醸造ならではのカラダに優しい本物の味をお楽しみください。

1kg×2袋（1回）・1kg×3袋（1回）・1kg×6回（2ヶ月毎にお届け）・1kg×12回（毎月お届け）

〔配送方法〕常温：10月～5月、冷蔵：6月～9月

4,000-15,000円以上

加古川パスタ

株式会社 八幡営農

「加古川パスタ」は瀬戸内生まれ加古川育ちの日本初「純国産パスタ」。平成28年に品種登録出願公表された日本初のデュラム小麦「セトデュール」を100％使用し、オーマイ（株）の加古川工場で製造された加古川市に縁の深いパスタです。

300g×2袋・4袋・8袋

〔配送方法〕常温

Recipe 03

もちもちパスタに卵がとろ～り

ペペたま

［材料（2人分）］

加古川パスタ（1.7mm）…… 200g
にんにく（みじん切り）…3片分
赤唐辛子（小口切り）…1本分
有塩バター …… 15g
オリーブオイル …… 大さじ1
水 …… 500ml
白だし …… 30ml（大さじ2）
卵 …… 3個
パセリ・粗挽き黒こしょう（好みで）…… 適量

［作り方］

1 フライパンに、にんにくと赤唐辛子をオリーブオイルで焦げないように炒める。
2 水と白だしを加えて沸騰したら、加古川パスタを入れて中火でゆでる。
3 加古川パスタが柔らかくなったら弱火にして、バターとときほぐした卵を入れてかき混ぜる。
4 卵がとろりとしてきたら皿に盛りつけて、パセリ・粗挽き黒こしょうを振る。

Fashion 服飾

230,000円以上

大人の遊び心 加古川仕上げ最高級ウール織物で仕立てるオーダーデニム

日本毛織株式会社

最高級ウール製のデニムパンツをオーダーメイドで。神戸旧居留地の歴史ある建物にある店舗で、ゆっくりとご要望を伺いながらお仕立て致します。お選びいただく加古川製の生地には、特別なニュージーランド産最高級メリノウールのみを使用。オリジナルで生地の企画・糸づくり・織り・仕上げまですべてにこだわり、他の店舗では一切流通していないNIKKE 1896だけの生地を味わっていただけます。上質で、時代に左右されないスタイリングで、いつまでも永く着ていただけます。

仕立券1着分

26,000円以上

【YETINA(イエティナ)】Antarctica merino neck gaiter/ネックゲイター

ワシオ株式会社

【日本から"寒い"をなくす】

●YETINAの保温性：YETINAの起毛によって実現した厚い空気層は、外気を遮断し、体温を外に逃さないことで高い保温性を実現します。
また、余分な汗は裏地から表へ移動し発散されるので、蒸れづらく快適です。

●YETINAの特殊な起毛：起毛には様々な方法がありますが、YETINA では特殊な起毛の技術を用いるため保温力にムラがありません。

1個

125,000円以上

M.Lab(ミムラボ)ふるさと納税限定ランニングシューズ1足

株式会社M.Lab

日本のトップアスリートを中心に愛用されている、M.Labシューズ。加古川市をイメージした限定モデルです。アスリートとモノづくりに真剣に向き合ってきた三村仁司氏監修のもと、お客様それぞれに合ったシューズを作製致します。

■アライメント測定(足型測定)は致しませんので、来店の必要なく作製可能です。

●ランニングシューズ1足※対応サイズ(23.5cm～30.0cm)
●シューズバッグ

46,000円以上

【オーダーバッグ】
グラブ革製トートバッグ(小)

加古川グラブ工房Shipado

<グローブ職人によるトートバッグ>
牛が生きていた時につけた傷跡が多く残ってしまったためにグローブには使用できなくなった革をリメイクして作られたトートバッグです。

1個

22,000円以上

ブリヂストン3足セット
アンクルソックスゴルフSOG318

テンポイント株式会社

【靴下のまち加古川】 加古川にある工場で生産しており、長年培ったノウハウをこのソックスに織り込んだ一品となっています。BRIDGESTONE GOLFのHYPERSOX アンクルホールドソックス3足セットです。足首から土踏まずまでを包み込むようにしっかりホールドしてくれるアンクルホールドソックス。

3足(25-27cm)
(カラー)ブラック・グレー・ホワイト

10,000円以上

紳士着圧靴下セット

株式会社神木

独自設計の紳士用着圧ソックス。ほど良い締め付けで血液・リンパの循環を促すので、足の疲れが気になる人におすすめ。飽きのこないベーシックな柄と、天然素材の優れた吸水性で、シーズン問わず使えるアイテムです。 ※締め付けがきついと思われる方は使用をお控えください。

4足 (25-27cm)
(カラー)黒・紺・チャコール

6,000円以上

【千代治のくつ下】人気の
足首ゆったりマーブル編みソックス
(選べる2足組)(22-24cm)

千代田繊維工業株式会社

足首を締め付けすぎない、適度なフィット感のソックスです。ほどよい厚みで、やわらかな肌触り。一本の糸を靴下にして、お客様の手に届けるまで、最後まで責任をもってつくっています。播州・高御位山(たかみくらやま)の麓にある小さな工場から、日本製の、品質のよい靴下を、自信をもってお届けします。

2足(22-24cm)

10,000円以上

メイド・イン・加古川靴下3足セット

田中繊維株式会社

創業100周年の靴下メーカーが原料を厳選し、加古川市内の染色工場に染色を依頼、加古川で編立した正真正銘の「加古川産靴下」です。足にフィットする履き心地です。オン・オフ問わず活躍するベーシックな3色。

紳士靴下3足セット（25-27cm）
（カラー）黒・紺・グレー

14,000円以上

シルク製 レッグウォーマー

株式会社ランドクリエイト

身体を温めながら、上品な美しさも手に入れる事が出来るシルクのレッグウォーマーです。加古川が誇る産業の一つである靴下。ファッション性だけでなく健康に果たす役割も注目されています。そんな加古川の工場から生まれたシルク製レッグウォーマー。あなたの足元を歴史が編み出した確かな技術で安心をお届けします。

1足（両足セット）
（カラー）ブラック・ベビーピンク・ベージュ

19,000円以上

ランナー応援 ノーマルソックス＆サポーターセット Sサイズ（22-24cm）

株式会社ユニバル

伸縮性の異なる糸で編んだハニカム編み構造（六角形の編み目）が特徴の、ランニングなどスポーツシーンで活躍するショート丈のランニングソックスです。足首や土踏まずに六角形の編み構造を使用し負荷を分散させるよう6方向へ伸び縮みします。さらに適度な締め付け感で足全体にフィットしサポート。足にすっとなじみ、はだしで走っているみたいな感覚！

●IDATEN ハニカムテーピングソックスショート丈：1足分
●IDATEN ふくらはぎサポーター：2枚

13,000円以上

【3色カラバリ展開】竹紀行カジュアルソックス（4足セット）

株式会社ミヤシタ

日本の風土やライフスタイルを考え、竹炭・竹酢を用いた特殊加工で仕上げた靴下を4足セットでお届けします。カジュアルにもビジネスにも適したカラーバリエーション。加古川で生産された国産靴下の良さをためしてみて。

4足（24～26cm）
（カラー）ブラック・グレー・ネイビー

24,000円以上

かこっとんクルーソックス（3サイズ5色カラバリ展開）【よりどり2足】

かこっとん株式会社

加古川で国産綿100%で作られた超こだわり設計の靴下。ゴアラインを長くし、ズレにくくきつともなく、フラットなつま先にしています。

よりどり2足（S:22-24cm、M:25-27cm、L:28-30cm）
（カラー）ホワイト・グレー・ライトブラウン・ピンク・アイボリー

20,000円以上

くつしたくん7足セット

兵庫県靴下工業組合

歴史ある加古川の製造メーカーで作られたオリジナルキャラクターソックス。高品質で耐久性に優れた製品。

23～26cm（男女兼用サイズ）7足
靴下の歴史・豆知識を収録した小冊子付属

Interior

インテリア

63,000円以上

【SENNOKI】Leonレオン
幅50cm×高さ161cm×奥行2cm
木枠全身インテリアウォールミラー(3色)

株式会社千代木工

《SENNOKI　Leonシリーズ》加古川の流れを利用した上流からの木材運搬で栄えた加古川市の木工品。みんなが集まるリビングはもちろん、プライベートルーム・玄関・書斎・和室にも、全ての場所をなつかしさと温かさでいっぱいにしてくれるのがLeonの魅力♪市内の自社工場で企画・製造・梱包までを一貫生産。一品一品まごころ込めて製造した商品です。

- ●ミラー：1台(ブラウン・ナチュラル・セン/キホワイト)
- ●壁面用ノック
- ●本体側金具
- ●転倒防止用ヒモ

17,000円以上

陶製アロマおやすみライト

有限会社パラダイスグラス

ほんのりと温かみのある優しい光。柔らかな光と香りがあたりを包み込み、ナイトライトとしても最適です。寝室や玄関、廊下などオススメ！！繊細な柄が溢れるように施され、少し大人っぽく落ち着いた雰囲気が特徴です。

1台

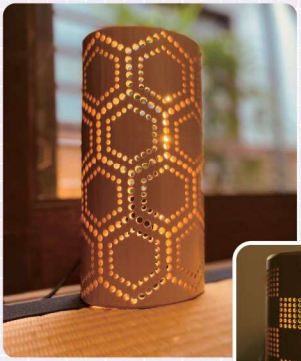

〔亀甲〕

27,000円以上

竹伝書（ちくでんき）【4種類の文様からセレクト】

アンソレイエ・レーヴ

【国産（兵庫県）の竹を使用】　加古川市の竹林から裁断した竹に職人の手による加工を施した、手乗りサイズの間接照明です。和室でも洋室でも部屋を選ばず、心落ち着く穏やかな空間を演出します。仕上がりを左右する竹への穴あけ加工は、市内の就労継続支援B型事業所の利用者の方々が行っております。寄附金が利用者の方々のやりがいや環境整備にも貢献されていくこともこの返礼品の魅力の1つです。

●竹伝書：1灯　●LED:DC5V　●USBコード　●石皿

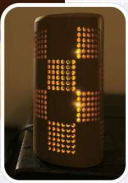

〔市松〕

〔もみじ〕

〔丸亀沙門〕

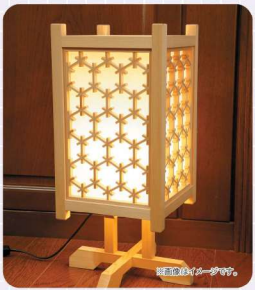

238,000円以上

国包建具行灯

高橋建具製作所

江戸時代より続く高い技術を誇る国包建具の中でも、特に繊細な技を要する国包組子を取り入れた行灯です。
※天然木を使用しているため、品物により木目や色合いの個性がありますので、ご留意ください。

1灯

16,000円以上

干支のイラスト入り
乳歯ケース（文字入れ）

株式会社わくわく

可愛いお子様の成長はご家族にとって大切な思い出。そんな成長の証として迎える歯の生え変わり。捨ててしまったり、どこかで無くなってしまうのはとても寂しいものです。そんな大切な思い出を乳歯ケースで大切に保管してみませんか。お子様が誕生されたパパく、ママへの贈り物として、ご両親からお子様への贈り物としてもおすすめさせて頂きます。

1個

Products

プロダクト

96,000円以上

衣類乾燥除湿機air dryer DDA10

UKI MONOLUCK株式会社

デシカント式衣類乾燥除湿機で9.3L/日(60Hz)。定格除湿能力を実現したパワフル衣類乾燥除湿機。イオン発生器(村田製作所のイオナイザー)を搭載。除菌・消臭・防カビ効果で、嫌な部屋干し臭を抑制。A4サイズ、6.7kgのコンパクト設計で、楽々移動が可能。オートスイング機能で、約150度の範囲に乾燥した風を届けます。タンク容量は約2.8L。

1台

84,000円以上

【競技用】ストレートバンパー(スズキジムニーJA11/71 SJ30 クロカン 60φ艶消しブラック塗装済みボディリフト用)

Pinkspider

SUZUKIジムニーのオリジナルバンパーを製作しています。デザインにもこだわり、1つ1つ丁寧に仕上げております。全ての作業工程を事業者Pinkspiderで行っております。ストレートタイプで、60Φのパイプを使用し製作しました。シンプルなデザインですが、皆様の愛車ジムニーをより一層カッコよく、頑丈にクロカン・ロック仕様としてくれるでしょう。一度装着し、お試しください。

1個

71,000円以上

カラー水牛印【天然オランダ水牛】（7色カラバリ展開）

有限会社井上文尚堂

創業89年<一刻一刻。心を込めて刻印>受け継いだ技術を守り、印章彫刻技術士が一刻一刻時間をかけて丁寧に手彫りで仕上げます。精魂込めて緻密な手彫り仕上げをすることに使命感を持ってこだわり続けています。先代から受け継ぐ「印材は一級品だけを使う」ということだわりがあります。

●カラー水牛印：1本
（マスタード・ブロンズ・ピーチ・サクラ・バイオレット・オリーブ・ネイビー）
●もみ革印鑑ケース（簡易朱肉付き）

75,000円以上

雛人形名前旗（大）刺繍入り台付

有限会社陣屋

すくすくと大きくなるようにと願いを込めた高級金襴の布地に、手作業で加工した雛人形用名前旗（大）をお届けします。お子様の名前と生年月日の刺繍後に袋縫いするため、裏面まで美麗な仕上がりです。
※ご希望の場合はメッセージ欄に、【お子様の名前】【生年月日】をご記載ください。
【お子様の名前】漢字またはひらがな表記
【生年月日】令和〇年〇月〇日

雛人形　名前旗（大）一式

3,000円以上

みつろう肉球クリーム Bigリップクリーム

そららSORARA

オーガニックゴールデンホホバオイルと国産みつろうで天然成分100%の肉球ケアクリームを作りました。手が汚れず携帯に便利なリップスティックタイプ。材料は2種類だけ、天然素材のため舐めても安心です。少量でのびがよく肌なじみがいいため肉球に素早くなじみます。毎日のケアに、そららSORARAの肉球クリームをぜひ一度お試しください。カサカサが気になる肉球を毎日のケアでぷにぷに肉球に。

1本

10,000円以上

【思いやり型返礼品】就労継続支援B型 ひまわりの郷トイレットペーパー（20ロール）

アロー株式会社

<障がい者就労継続支援型B型事業所ひまわりの郷>への「思いやり返礼品（支援型）」になります。障がいのある方の「仕事を通じて笑顔で過ごせる毎日」を支援する就労継続支援B型事業所「ひまわりの郷」。障がい者週所事業所で、1つ1つ検品し、包装したトイレットペーパー。支援してくださる皆様おひとりおひとりに心を込めてお届けします。

トイレットペーパー（シングル1ロール100m×20ロール）

14,000円以上

足元が可愛くなるレースバブーシュスリッパ

株式会社ai-select

【お家時間が楽しくなるルームシューズ】麻と綿混紡の生地ベースに、ハンガリー風のレース飾り。スリッパ職人がスリッパを縫製し縫製職人が手縫いでレースを縫い付けていきます。素足で履いても気持ふんわり心地よく、お洗濯も出来るので衛生的。オールシーズン履いて頂けます。加古川の当店以外では購入出来ないオリジナル品です。

1足(Mサイズ)

13,000円以上

【バイオくん】お風呂用4個セット

株式会社サンファミリー

商品を天井に貼るだけ！バイオの力でカビの栄養源を素速く分解。納豆菌が有機物を酸化分解して無機物に変える特性を利用してカビの栄養源を減らし繁殖力を抑制します。バイオは上から下へと移動するので天井に貼るだけでOK!カビの発生の原因となる有機物を抑制します。

4個

25,000円以上

四角い馬毛の洋服ブラシ

株式会社ショージワークス

お気に入りの洋服にとって心強い相棒・・・洋服ブラシ。ブラシをかける事で洋服の繊維の奥についているホコリや花粉などを落とすだけでなく、生地の繊維も整えてくれたり、また、繊維の絡まりもほぐして毛玉になるのを未然に防いでくれたりします。お気に入りの洋服を永く愛用して頂くのに、このブラシで日々のお手入れをしてあげてください。

洋服ブラシ　1本

18,000円以上

名刺ケース【2色カラバリ展開】

-Tomokita-

菱型の模様が特徴であり、現在では幻の革と呼ばれている「ロシアンカーフ」を再現した牛革を使用した、名刺ケースです。企画の段階では、何度も試作を繰り返しており、にぎったときの心地よさを追及、サイズ感にこだわっております。メインのポケットは最大50枚収納が可能で、対面に2つのサブポケットを設けております。

1個
(カラー)フレッシュブラック・リッチブラウン

38,000円以上

ファーストカットアート®

アトリエ*sorari*

飾りたくなる♪世界で1つの成長記録アート。赤ちゃんの毛先はお母さんのお腹の中にいる時に生えてきた髪の毛、ファーストヘアです。そんなファーストヘアをカットしたご記念を、お部屋に飾れるようにアートで残すことができます。大切なお子様との絆を一生の宝物に。

1作品

46,000円以上

天然の空気清浄機！ タツタイルS調湿脱臭パネル2［5枚］

株式会社ケープラン

ニオイの原因となる様々な物質を急速吸着！芳香剤などでマスキングせず、嫌なニオイを強力に消臭するおしゃれなグッズです。地元の竜山石から作られた調湿・消臭効果のあるタイルをかわいい化粧箱にいれました。効果は半永久で数か月に一度、風通しのいいところに置きますと効果が戻ります。

タイル:5枚　外箱:5個

119,000円以上

生ごみ処理BOX『きえ～ろ』

株式会社 やすむら

SDGsの実践へ自然エネルギーの力だけで家庭からはじめる生ごみの経減（CO_2の削減）を目指し国産杉材で職人がひとつひとつ作った生ごみ処理BOXです。
●産業廃棄物の再利用。捨てればゴミ・使えば資源！無駄なく利用することで地球に優しい生ごみ処理器を実現しています。ベランダや屋外軒下にもスタイリッシュに設置できます。
毎日の生ごみ処理が楽しいものになることを願っています。

1台

15,000円以上

神戸ビーフ石鹸「霜降りの奇跡・エシカルセレブソープ」

福良有限会社

関西ものづくり新撰2023　特別賞受賞品　自家工場で職人の手作業で丁寧に丁寧に精製した最高級で希少価値が高く良質な「神戸ビーフケンネ（牛脂）」だけを最大限に活用して誕生した"究極の手作り無添加神戸ビーフ石鹸「霜降りの奇跡・エシカルセレブソープ」。です。抜群の保湿性と素晴らしい潤い性の世界初の和牛コスメを特製の桐箱に入れて加古川市だけのオンリーワンで唯一無二の返礼品を「福良」（ふくよし）がお届けします。

120g×1個（特製「桐箱」入り）

Service サービス

45,000円以上

【体験型】オーガニックフェイシャル＆ドライヘッドスパ70分

合同会社Natural work

木のぬくもりを感じるゆったりとした個室空間で、心とお肌を癒す安らぎのひとときを体験して頂けます。

●施術内容

【1】オーガニックアロマトリートメント(15分)

【2】オーガニックフェイシャルエステ(45分)

【3】ドライヘッドスパ(10分)

オーガニックフェイシャル＆ドライヘッドスパ70分：ご招待券1枚

13,000円以上

【体験コース】つるつる美肌脱毛(全身)

Ms.やまとなでしこ

★女性専用サロン★個室空間のゆったりとした時間が流れる、癒しと安らぎの時間を体験していただけます。一人一人の悩みに真摯に向き合い丁寧な対応が喜ばれています。痛みが少なく、スピーディー、そして早い完了も可能な最新の脱毛です。全身一気に美しくつるつるになりましょう。

体験コース：つるつる美肌脱毛(全身)

20,000円以上

WINBACK ヘッドスパコース(脳整体)

Creative HIKARI

【脳整体】自律神経に特化した、まったく新しいヘッドスパ。WINBACK脳整体とは、脳内から全身を整体することでココロとカラダを整える独自のメニューです。頭と身体の循環を促し、頭痛・めまい・不眠や慢性疲労といった不定愁訴と言われる症状の改善。

WINBACK ヘッドスパコース(脳整体) 60分

13,000円以上

空き家管理代行サービス

公益社団法人加古川市シルバー人材センター

加古川市内にある空き家を、シルバー人材センターの会員が目視で確認(家屋、敷地、敷地外周、ポスト)いたします。作業完了後、報告書を作成し完了後の写真と一緒に郵送いたします。

外部からの点検業務1回

20,000円以上

おそうじ革命（お試しコース）

おそうじ革命　兵庫加古川中央店

おそうじ革命　兵庫加古川中央店による真心を込めたハウスクリーニングサービスです。故郷加古川のご両親へ、加古川でがんばるお子様宅へ、想いを込めたプレゼントとして、本サービスをご利用頂ければ幸いです。普段のお掃除では中々落ちない汚れや普段できない場所の清掃など、プロのハウスクリーニングをご体感ください。

①・②のどちらかをお選びください
①1時間分お好きな個所の清掃をオリジナル洗剤を使用して実施
②Keskin光触媒コーティング（抗菌コート）3㎡分の施工

25,000円以上

お墓の文字色入れサービス

株式会社SIC

お墓というのはお亡くなりになれた方のお住まいになります。私たちが自宅を綺麗にお手入れする事と同様、お墓も定期的にお手入れする事がご先祖様の供養に繋がります。色が薄くなった場合でも色を入れ直すことでお墓が見違えるほど綺麗になります。家族がお互いの幸せを願い、世代を超えて心をつなぎ、また集える場所としての家墓。そんな大切な人々の「お墓」を末永く守るためのサービスを、地域密着で展開しています。

サービス利用券

63,000-188,000円以上

遊んで、食べて、泊まれる！「みとろの丘」ふるさと納税限定利用券

株式会社ローカルデベロップメントラボ

加古川のみどり豊かなところにある「みとろの丘」は、自然を「五感で感じる」今の時代にあった空間。みとろの丘で触れて、食べて、育てて、話して。いろんなつながりを育んでみよう！みとろの丘で感じ、見つけて、作って、つながる。みんなと共有してみんなの居場所に！

みとろの丘施設利用券　①3000円×5枚　②3000円×10枚　③3000円×15枚
みとろの丘内施設：グランピング・レストラン・ショップで使用することができます。

130,000円以上

棋士のまち加古川
～井上一門とのファン交流会～（大人：2日間コース）

一般財団法人　加古川市ウェルネス協会

「棋士のまち加古川」から、井上慶太九段一門のプロ棋士とのファン交流会をお届けします。
1日目は、加古川プラザホテルにおいて、プロ棋士による将棋対局を観戦、棋士によるトークショー、棋士と交流しながら食事を楽しみ、直筆のサイン色紙・扇子等が当たるプレゼント抽選会、記念撮影を行い、限定のオリジナルグッズを贈呈します。2日目は、「刀田山鶴林寺」において、第15期加古川青流戦決勝戦第1局の初手着手を観戦、その後「ウェルネージかこがわ」において大盤解説会（優先席席あり）に参加していただけます。

［開催日］令和7年10月11日（土）、12日（日）

ふるさと納税について

あなたが応援したい自治体に寄附ができる制度です。
寄附金や所得に応じて、税金の控除（還付）が受けられ、
さらにその自治体から特産品などの返礼品をもらえる、
とてもうれしい制度です。

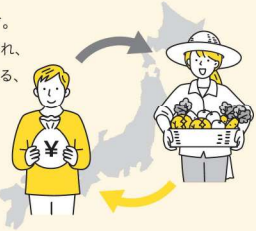

ふるさと納税の魅力

魅力1 返礼品がもらえる

加古川市では、寄附をいただいたお礼として、地元が誇るブランド牛「神戸牛」や「志方牛」、全国でも有数の産地である「加古川靴下」など、加古川の持つ魅力を存分にお楽しみいただけるお礼の品をお届けしています。

魅力2 税金が控除（還付）される

控除上限額内で寄附を行うと、合計寄附金額から2,000円を差し引いた額について、所得税と住民税から控除（還付）を受けられます。つまり、実質2,000円の自己負担で寄附ができ、自治体の魅力ある返礼品がもらえるのです。
※課税所得に応じて、控除上限額は異なります。

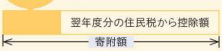

総務省の「ふるさと納税ポータルサイト」でシミュレーションも行えます。 総務省 ふるさと納税 検索

魅力3 応援したい自治体に寄附ができる

自分のふるさとに限らず、好きな地域を選んで寄附をすることができるのがふるさと納税。寄附回数にも上限はありません。寄附の回数分だけ、返礼品をお選びいただけます。
※住民票登録地へは、返礼品希望のふるさと納税はできません。
　ただし返礼品不要の寄附は可能となります。

魅力4 寄附金の使い道が選べる

選んだ自治体を寄附というかたちで応援できるふるさと納税。自治体によっては寄附金の使い道をお選びいただくことができます。

お手続きの流れ

STEP 1 返礼品を選んで寄附を申し込む

インターネット

ふるさと納税ポータルサイトからお申込みください。

加古川市ふるさと納税　検索

加古川市
ホームページ

または

窓口・郵送・FAX

寄附申出書にご記入の上、以下の窓口までご持参いただくか、郵送・FAXにてお申込みください。
※パンフレット内にある寄附申出書・郵送用封筒付（切手不要）をお使いください。

提出先
〒675-8501 兵庫県加古川市加古川町北在家2000
加古川市産業振興課観光振興係
TEL：079-424-2190　FAX：079-424-1373

STEP 2 選べる寄附の払込方法

クレジットカード
ふるさと納税ポータルサイトにてご利用ください。

郵便振替
払込取扱票をお送りします。※手数料無料

現金書留
郵送料は寄附者負担となります。

窓口
加古川市産業振興課観光振興係の窓口までご持参ください。

STEP 3 返礼品と寄附金受領証明書を受け取る

入金確認後、ご希望の返礼品と寄附金受領証明書をお送りします。ご入金方法により、証明書発行までの期間が異なりますのでご了承ください。※返礼品と寄附金受領証明書は、別便で送付されます。

STEP 4 寄附金税額控除の手続き

確定申告

- 寄附金税額控除を受けるには、管轄の税務署へ確定申告をする必要があります。
- 所得税が課税されずに住民税のみ課税される方は、寄附をした翌年の1月1日現在でお住まいの市区町村へ住民税の申告が必要となります。
- 寄附金ご入金後にお送りする寄附金受領証明書は、申告の際に必要となりますので、確定申告を終えるまで保管してください。

または

ワンストップ特例制度

- **確定申告をする必要のない給与所得者**
- **1年間の寄附先が5自治体以下**

上記の条件を満たす場合は、寄附金税額控除のための確定申告が不要のワンストップ特例制度を利用できます。申請は、寄附をした翌年の**1月10日**までにする必要があります。

1. 寄附のお申込みの際にワンストップ特例制度を希望する項目にチェックを入れてください。
2. 入金確認後、『申告特例申請書』を送付します。
3. 郵送で申請する場合は、申請書に記入の上、マイナンバーカードまたはマイナンバー通知カード＋本人確認書類と合わせてご返送ください。なお、加古川市ではマイナンバーカードを利用したオンライン申請も可能です。

※詳しくは寄附完了後にお届けする案内をご覧ください。

便利!
安心!
簡単!

提供企業一覧

株式会社ヒライ
株式会社大浦ミート
志方亭
有限会社うらい
有限会社下村正之商店
ハリマ食品株式会社
合名会社岡田本家
株式会社大濵海苔店
長谷川銘菓堂
喜倉堂
いづみ屋
トモエ繊維株式会社
ワシオ株式会社
兵庫県靴下工業組合
株式会社ミヤシタ
株式会社神木
千代田繊維工業株式会社
株式会社松竹酒舗
有限会社パラダイスグラス
アロー株式会社
農事組合法人 みやまえ営農
前島食品株式会社
高橋建具製作所
有限会社ブロッサム
有限会社陣屋
一般財団法人加古川市ウェルネス協会
株式会社 八幡営農
株式会社 M.Lab
株式会社千代木工
ニッケ商事株式会社
かこっとん株式会社
株式会社 SIC
有限会社りんどう
公益社団法人加古川市シルバー人材センター
株式会社アブコ
田中繊維株式会社
空き家管理 .Assist
（株式会社ハリマクリエイト）
福良有限会社
有限会社高松清太夫老舗
株式会社ショージワークス
~Tomokita~
有限会社きりしま産業
株式会社たかみくらファーム
株式会社喜多農機
MilestoneBrewing 東加古川醸造所
合同会社 give comfort
有限会社イグチ
加古川グラブ工房 Shipado
ミル・アンジュ
小林農園
UKI MONOLUCK 株式会社
フルーツ工房はたや
有限会社井上文尚堂
株式会社ユニバル
株式会社オイシス
高見農園
株式会社ムサシ
アンソレイエ・レーヴ
株式会社わくわく
播磨珈琲焙煎所
株式会社 THINK
丸福精肉店
Kotobuki 焙煎
Ms. やまとなでしこ
株式会社ケープラン
アトリエ *sorari ＊
株式会社ゼブラグリーンズ
株式会社サンファミリー
日本毛織株式会社
Pinkspider
株式会社プントワークス
株式会社長谷川商店
株式会社やすむら
そらら SORARA
株式会社グレイトフルパートナーズ
株式会社ランドクリエイト
株式会社 ai-select
大衆香場メルカート
テンポイント株式会社
橋本清志
森田農園
株式会社アメロイドキッチン
株式会社ローカルデベロップメントラボ
Creative HIKARI
寿司工房おおつぼ
有限会社高千穂漢方研究所
一般社団法人加古川観光協会
株式会社大西食品
合同会社 Natural work
本家かつめし亭
株式会社オリエント
株式会社匠創生
株式会社メイショク
株式会社印南食品
おそうじ革命 兵庫加古川中央店
オークラサービス株式会社 あるこフードサプライ
株式会社ミムラフーズ

兵庫県加古川市　寄附申出書（ふるさと納税）

（表面）

令和　　年　　月　　日

加古川市長　様

私は、下記のとおり加古川市に寄附をしたいので申し出ます。

※本申込書は、FAXまたは郵送でお送りください。

※ 寄附者が加古川市民の場合は、返礼品は発送されません。あらかじめご了承ください。

▼寄附者情報

※お寄せいただいた寄附については、寄附金額の「全体総額」のみ公表させていただきます。
（寄附者様の氏名・地域名・個別金額などは、原則として公表いたしません。）

フリガナ 氏　名		電話番号		携帯番号	
住　所	〒　　- 都道府県　　区市郡				
E-mail					
ワンストップ特例申請書	☐ 希望する　☐ 希望しない	生年月日	明・大 昭・平　　年　月　日		

ワンストップ特例申請書は、給与所得者等が確定申告を行わずワンストップ特例による寄附金控除を受ける際に必要な申出です。希望された方には、後日、本市からワンストップ特例申請書を送付します。

切り取り線

▼寄附金額

金　額	円

▼払込方法・寄附金の使い道

払込方法	☐ 郵便振替	ゆうちょ銀行の窓口で払込む（後日、払込取扱票を送ります。） ＊全国の郵便局で取扱い可能です。払込手数料は無料です。
	☐ 窓口持参	加古川市の窓口に持参する ＊窓口は、加古川市役所３階 産業振興課観光振興係です。
	☐ 現金書留	現金書留 で送金する（この申出書を同封してください。） ＊郵送料は寄附いただく方の負担となります。
	※ クレジットカード決済による払込みは、インターネット申込に限ります。	
使い道 （1つ選択）	☐ 心豊かに暮らせるまち （子育て、教育の充実、スポーツ・文化の振興）	☐ 安心して暮らせるまち （福祉・医療の充実）
	☐ 活力とにぎわいのあるまち （産業・観光の振興）	☐ 快適なまち （都市基盤・生活基盤の整備）
	☐ うるおいのあるまち （環境の保全、美化の推進）	☐ 特定しない

【裏面もあります】

返礼品情報

▼返礼品をお選びください。

辞　退	□	返礼品を辞退する　※ お受取をご希望されない方はチェックをご記入ください。

	返礼品名	寄附金額
1		円
2		円
3		円
4		円
5		円
	寄附金額合計	円

※返礼品は事業者から直接送付しますので、寄附いただいた方のご住所、お名前、ご連絡先を市から事業者に提供しますことをご了承ください。

▼お届け先情報 ※寄附者情報と異なる場合のみご記入ください。受取人に事前にお伝えください。

フリガナ		電話番号	
氏　名			
住　所	〒　　-　　都道府県　　区市郡		

●返礼品についての注意事項

・決済完了後、約1ヶ月以内に発送いたします。ただし、返礼品によって配送時期が異なるものがあります。
・長期間のご不在等により、返送になった返礼品については、再度の送付はできません。
・ホームページおよびパンフレットの返礼品の写真はイメージです。実際のものとは異なる場合があります。
・酒類は、20歳未満の方のお申し込みはお断りします。
・返礼品の内容・品質については、事業者にお問い合わせください。

▼アンケート ※ 該当する箇所にチェックをお願い致します。

関係性

□加古川市出身　□市外の出身　□以前に来市

年　代

□10代　□20代　□30代　□40代　□50代　□60代
□70代　□80代　□90代　□100歳以上

ふるさと納税の動機 ＊複数回答可

□返礼品が魅力的である
□出身地または以前に住んでいたことがある
□観光等で訪れたことがある
□家族、友人、知人が住んでいる
□その他（○○広告を見て、△△イベントで等）
（　　）

▼加古川市へのご意見・メッセージをお寄せください。

……
……
……
……

<お問い合わせ先> 加古川市役所 産業経済部 産業振興課 観光振興係
〒675-8501 兵庫県加古川市加古川町北在家2000
TEL：079-424-2190　FAX：079-424-1373 ※ 8:30 ～ 17:15（土・日・祝日休み）

加古川市ふるさと納税ホームページ

切り取り線

のりしろ

のりしろ

のりしろ

のりしろ

③山折り

④三折り

6 7 5 - 8 7 0 1

兵庫県加古川市加古川町北在家1100番地

加古川市役所 ふるさと納税担当 行

この封筒はふるさと納税担当への郵送以外に使用しないでください。

③山折り

④三折り

①山折り

料金受取人払郵便

加古川局
承 認
6162

郵便番号 675-8701
住所 兵庫県
加古川市役所
宛先 ふるさと納税担当
（切手不要）

この返信用封筒でご郵送いただければ切手代がかかりません。どうぞご利用ください。

【返信用封筒の作り方】

1. 山折り線を①→②→③→④の順に山折りします。
2. 一度開き、青色ののりしろ部分をのりづけします。
3. 送付するものを中に入れます。
4. ピンク色ののりしろ部分をのりづけします。
5. きちんと封かんされているかご確認ください。

切り取り線

加古川市ふるさと納税ポータルサイト

ふるさと納税でもらう ふるさとチョイス

地域から日本を元気に! 楽天ふるさと納税

ふるさと納税なら ふるなび

JALふるさと納税

ふるさとプレミアム

au PAY ふるさと納税

ANAのふるさと納税

ふるさと納税 百選

まいふる by AEON CARD

amazon

YAHOO! JAPAN ふるさと納税

SAISON CARD セゾンのふるさと納税

地域を元気にするふるさと納税 ふるラボ

JRE MALL ふるさと納税 —JR東日本—

KABU& ふるさと納税

ふるさと納税

○|○| ふるさと納税

CareNet ふるさと納税 医師のためのふるさと納税

加古川市の情報は以下のリンクからご確認ください

加古川市
市のいろいろな情報が
ご覧いただけます

加古川観光協会
加古川観光に
役立つ情報が満載です

加古川市ウェルネス協会
「桜士のまち加古川」を
全国に発信しています

SNSでも情報発信中！

Instagram
たびたび加古川

X
加古川市

LINE
加古川市

Thanks!

感謝

加古川市ふるさと納税ガイドブックをご覧いただき、ありがとうございます。
兵庫県の南部、瀬戸内海に面した人口約 25 万人の加古川市は、その名の由来となった県下最大の一級河川「加古川」が市の中心を流れています。水面ではカヌーやボートを気軽に体験でき、河川敷では様々なイベントが開催されるなど市民の憩いの場となっています。
この川の流れのように脈々と受け継がれた伝統の逸品や新たな技術で生まれた特産品など、皆さまが手に取って使ってみたり、味わったり体験したくなるような品々をご用意いたしました。
きっとご満足いただけるものと信じております。そしてその一つ一つに“かこがわ”を彩る多くの職人たちの物語があることも知っていただきたいと思います。
ガイドブックで紹介しきれない返礼品もまだまだございますので、ふるさと納税サイトもぜひご覧ください。
ふるさと納税を通じて全国からお寄せいただいた寄附金は「夢と希望を描き幸せを実感できるまち加古川」の実現のために活用させていただきます。
ご支援をよろしくお願いいたします。

加古川市長
岡田康裕

KAKOGAWA CITY

加古川市役所　産業経済部　産業振興課　観光振興係
〒675-8501　兵庫県加古川市加古川町北在家 2000
TEL.079-424-2190　FAX.079-424-1373
https://www.city.kakogawa.lg.jp

令和7年10月発行