■加古川市がめざす地域福祉のイメージ
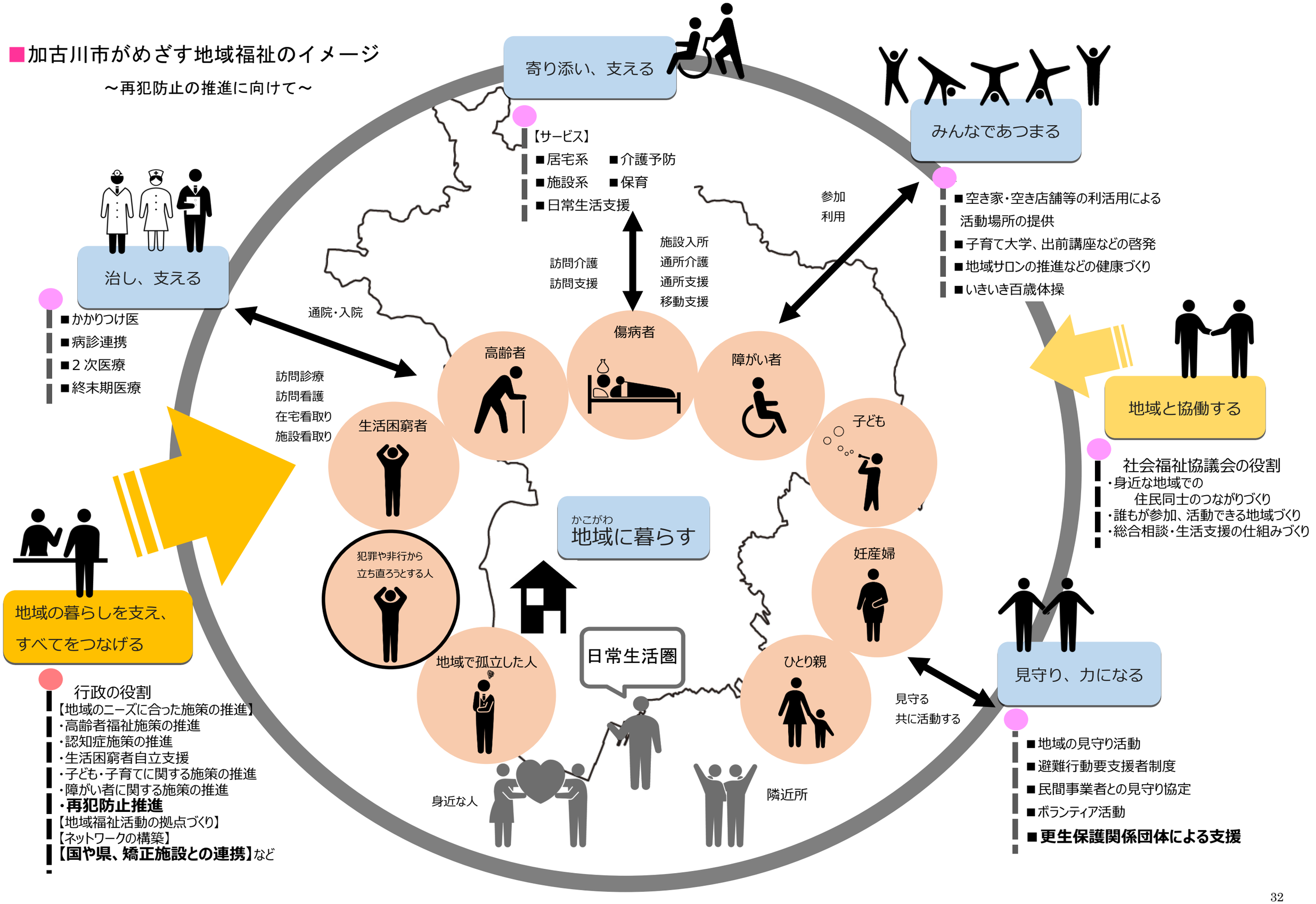
～再犯防止の推進に向けて～