加古川市 洪水・土砂災害ハザードマップ

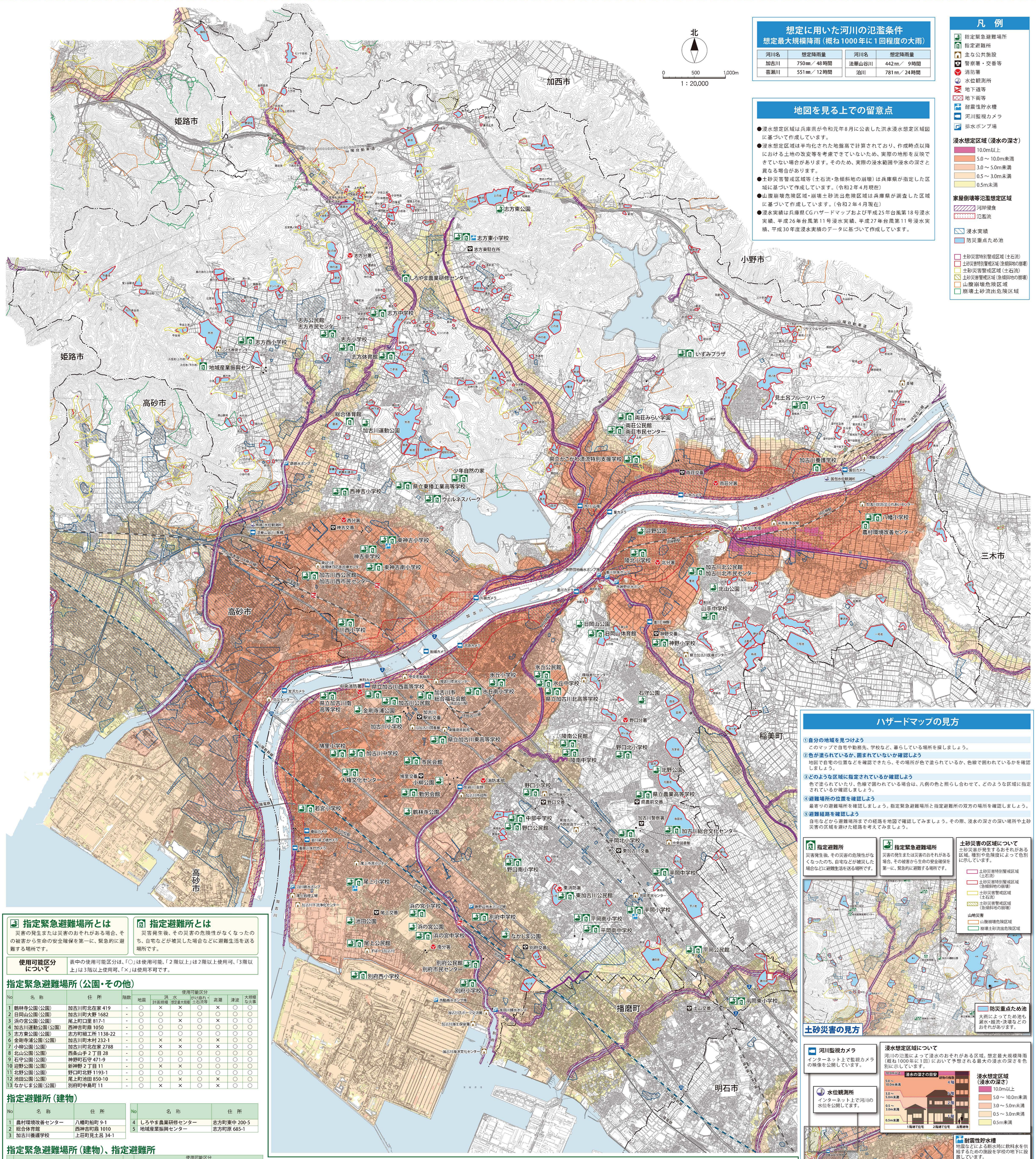

想定に用いた河川の氾濫条件
想定最大規模降雨（概ね1000年に1回程度の大雨）

河川名	想定降雨量	河川名	想定降雨量
加古川	750㎜／48時間	法華山谷川	442㎜／ 9時間
喜瀬川	551㎜／12時間	泊川	781㎜／24時間

地図を見る上での留意点

- 浸水想定区域は兵庫県が令和元年8月に公表した洪水浸水想定区域図に基づいて作成しています。
- 浸水想定区域は平均化された地盤高で計算されており、作成時点以降における土地の改変等を考慮できていないため、実際の地形を反映できていない場合があります。そのため、実際の浸水範囲や浸水の深さと異なる場合があります。
- 土砂災害警戒区域等（土石流・急傾斜地の崩壊）は兵庫県が指定した区域に基づいて作成しています。（令和2年4月現在）
- 山腹崩壊危険区域・崩壊土砂流出危険区域は兵庫県が調査した区域に基づいて作成しています。（令和2年4月現在）
- 浸水実績は兵庫県CGハザードマップおよび平成25年台風第18号浸水実績、平成26年台風第11号浸水実績、平成27年台風第11号浸水実績、平成30年度浸水実績のデータに基づいて作成しています。

凡　例

- 指定緊急避難場所
- 指定避難所
- 主な公共施設
- 警察署・交番等
- 消防署
- 水位観測所
- 地下道等
- 地下街等
- 耐震性貯水槽
- 河川監視カメラ
- 排水ポンプ場

浸水想定区域（浸水の深さ）
- 10.0m以上
- 5.0～10.0m未満
- 3.0～5.0m未満
- 0.5～3.0m未満
- 0.5m未満

家屋倒壊等氾濫想定区域
- 河岸侵食
- 氾濫流

- 浸水実績
- 防災重点ため池

- 土砂災害特別警戒区域（土石流）
- 土砂災害特別警戒区域（急傾斜地の崩壊）
- 土砂災害警戒区域（土石流）
- 土砂災害警戒区域（急傾斜地の崩壊）
- 山腹崩壊危険区域
- 崩壊土砂流出危険区域

ハザードマップの見方

①自分の地域を見つけよう
このマップで自宅や勤務先、学校など、暮らしている場所を探しましょう。

②色が塗られているか、囲まれていないか確認しよう
地図で自宅の位置などを確認できたら、その場所が色で塗られているか、色線で囲われているかを確認しましょう。

③どのような区域に指定されているか確認しよう
色で塗られていたり、色線で囲われている場合は、凡例の色と照らし合わせて、どのような区域に指定されているか確認しましょう。

④避難場所の位置を確認しよう
最寄りの避難場所を確認しましょう。指定緊急避難場所と指定避難所の双方の場所を確認しましょう。

⑤避難経路を確認しよう
自宅などから避難場所までの経路を地図で確認してみましょう。その際、浸水の深さの深い場所や土砂災害の区域を避けた経路を考えてみましょう。

指定避難所
災害発生後、その災害の危険性がなくなったのち、自宅などが被災した場合などに避難生活を送る場所です。

指定緊急避難場所
災害の発生または災害のおそれがある場合、その被害から生命の安全確保を第一に、緊急的に避難する場所です。

土砂災害の区域について
土砂災害が発生するおそれがある区域。種別や危険度によって色別に示しています。
- 土砂災害特別警戒区域（土石流）
- 土砂災害特別警戒区域（急傾斜地の崩壊）
- 土砂災害警戒区域（土石流）
- 土砂災害警戒区域（急傾斜地の崩壊）

山地災害
- 山腹崩壊危険区域
- 崩壊土砂流出危険区域

河川監視カメラ
インターネット上で監視カメラの映像を公開しています。

水位観測所
インターネット上で河川の水位を公開してます。

浸水想定区域について
河川の氾濫によって浸水のおそれがある区域。想定最大規模降雨（概ね1000年に1回）において予想される最大の浸水の深さを色別に示しています。

浸水想定区域（浸水の深さ）
- 10.0m以上
- 5.0～10.0m未満
- 3.0～5.0m未満
- 0.5～3.0m未満
- 0.5m未満

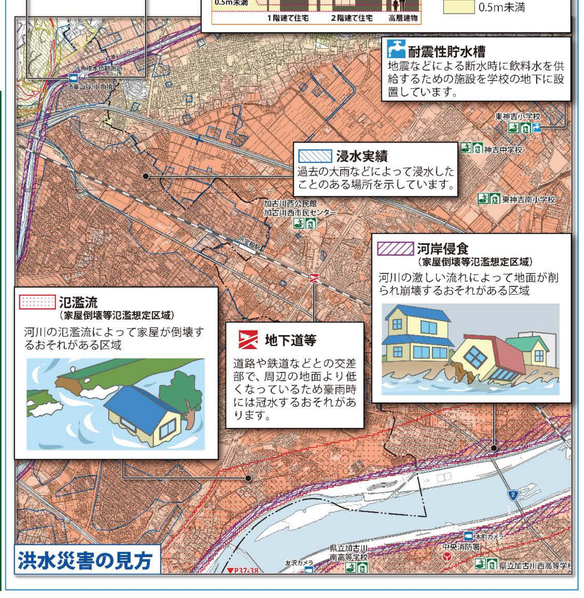

指定緊急避難場所とは
災害の発生または災害のおそれがある場合、その被害から生命の安全確保を第一に、緊急的に避難する場所です。

指定避難所とは
災害発生後、その災害の危険性がなくなったのち、自宅などが被災した場合などに避難生活を送る場所です。

使用可能区分について
表中の使用可能区分は、「○」は使用可能、「２階以上」は２階以上使用可、「３階以上」は３階以上使用可、「×」は使用不可です。

指定緊急避難場所（公園・その他）

No	名　称	住　所	階数	使用可能区分 地震	洪水 計画規模	洪水 想定最大規模	がけ崩れ・土石流等	高潮	津波	大規模な火事
1	鶴林寺公園（公園）	加古川町北在家 419	-	○	×	×	○	×	○	○
2	日岡山公園（公園）	加古川町大野 1682	-	○	○	○	○	○	○	○
3	浜の宮公園（公園）	尾上町口里 817-1	-	○	○	×	○	×	○	○
4	加古川運動公園（公園）	西神吉町鼎 1050	-	○	○	○	○	○	○	○
5	志方東公園（公園）	志方町細工所 1138-22	-	○	○	○	○	○	○	○
6	金剛寺浦公園（公園）	加古川町木村 232-1	-	○	×	×	○	×	○	○
7	小柳公園（公園）	加古川町北在家 2788	-	○	×	×	○	×	○	○
8	北山公園（公園）	西条山手２丁目 28	-	○	○	○	○	○	○	○
9	石守公園（公園）	神野町石守 471-9	-	○	○	○	○	○	○	○
10	迎野公園（公園）	新神野２丁目 11	-	○	×	×	○	○	○	○
11	北野公園（公園）	野口町北野 1193-1	-	○	○	○	○	○	○	○
12	池田公園（公園）	尾上町池田 850-10	-	○	○	×	○	×	○	○
13	なかじま公園（公園）	別府町中島町 11	-	○	×	×	○	×	○	○

指定避難所（建物）

No	名　称	住　所
1	農村環境改善センター	八幡町船町 9-1
2	総合体育館	西神吉町鼎 1010
3	加古川養護学校	上荘町見土呂 34-1
4	しろやま農業研修センター	志方町東中 200-5
5	地域産業振興センター	志方町原 685-1

指定緊急避難場所（建物）、指定避難所

No	名　称	住　所	階数	使用可能区分 地震	洪水 計画規模	洪水 想定最大規模	がけ崩れ・土石流等	高潮	津波	大規模な火事
1	加古川公民館	加古川町寺家町 12-4	3	○	２階以上	３階以上	○	２階以上	○	○
2	加古川市総合福祉会館	加古川町寺家町 177-12	3	○	２階以上	２階以上	○	○	○	○
3	県立加古川西高等学校	加古川町本町 118	2	○	２階以上	２階以上	○	○	○	○
4	加古川小学校	加古川町木村 222-3	4	○	○	２階以上	○	○	○	○
5	鳩里小学校	加古川町稲屋 81	4	○	２階以上	３階以上	○	２階以上	○	○
6	県立加古川南高等学校	加古川町友沢 65-1	2	○	２階以上	２階以上	○	○	○	○
7	県立加古川東高等学校	加古川町粟津 232-2	1	○	×	×	○	×	○	○
8	市民会館	加古川町北在家 2000	4	○	○	２階以上	○	○	○	○
9	加古川中学校	加古川町備後 203	3	○	２階以上	３階以上	○	２階以上	○	○
10	人権文化センター	加古川町備後 332-1	1	○	×	×	○	×	○	○
11	氷丘中学校	加古川町大野 845	4	○	○	３階以上	○	○	○	○
12	氷丘公民館	加古川町大野 931	2	○	○	×	○	○	○	○
13	氷丘小学校	加古川町中津 886-1	4	○	２階以上	３階以上	○	２階以上	○	○
14	氷丘南小学校	加古川町溝之口 246	4	○	２階以上	２階以上	○	○	○	○
15	加古川北公民館	神野町西条 1519-2	2	○	○	２階以上	○	○	○	○
16	神野小学校	神野町石守 1043	4	○	○	３階以上	○	○	○	○
17	陵北小学校	新神野５丁目１	4	○	２階以上	４階以上	○	○	○	○
18	日岡山体育館	神野町日岡苑 25	2	○	○	○	○	○	○	○
19	山手中学校	山手１丁目 9-1	4	○	○	○	○	○	○	○
20	野口小学校	野口町野口 493	4	○	○	○	○	○	○	○
21	野口南小学校	野口町古大内 245-3	3	○	○	○	○	○	○	○
22	野口公民館	野口町長砂 49-5	2	○	○	○	○	○	○	○
23	中部中学校	野口町良野 890-1	4	○	○	○	○	○	○	○
24	勤労会館	野口町良野 1739	3	○	２階以上	２階以上	○	２階以上	○	○
25	陵南中学校	野口町水足 333-333	4	○	○	○	○	○	○	○
26	陵南公民館	野口町水足 333-333	2	○	○	○	○	○	○	○
27	県立加古川北高等学校	野口町水足 867-1	2	○	○	２階以上	○	○	○	○
28	野口北小学校	野口町北野 1110	4	○	○	○	○	○	○	○
29	平岡小学校	平岡町高畑 164-1	4	○	○	○	○	○	○	○
30	平岡東小学校	平岡町土山 109	4	○	○	○	○	○	○	○
31	平岡公民館	平岡町土山 699-2	2	○	○	○	○	○	○	○
32	平岡南小学校	平岡町二俣 180	3	○	○	○	○	○	○	○
33	平岡南中学校	平岡町二俣 285-4	4	○	○	○	○	○	○	○
34	東加古川公民館	平岡町一色 797-295	2	○	○	○	○	○	○	○
35	県立農業高等学校	平岡町新在家 902-4	1	○	○	○	○	○	○	○
36	加古川総合文化センター	平岡町新在家 1224-7	2	○	○	○	○	○	○	○
37	平岡北小学校	平岡町新在家 1327-1	4	○	○	○	○	○	○	○
38	平岡中学校	平岡町新在家 1801	4	○	○	○	○	○	○	○
39	若宮小学校	尾上町養田 278	3	○	２階以上	３階以上	○	２階以上	○	○
40	尾上公民館	尾上町池田 1804-1	1	○	×	×	○	×	○	○
41	尾上小学校	尾上町長田 519	4	○	２階以上	２階以上	○	２階以上	○	○
42	浜の宮小学校	尾上町口里 770-37	4	○	○	２階以上	○	２階以上	○	○
43	別府公民館	別府町宮田町 3-3	2	○	２階以上	２階以上	○	２階以上	○	○
44	別府小学校	別府町西町 1	4	○	２階以上	２階以上	○	２階以上	○	○
45	浜の宮中学校	別府町新野辺 574	3	○	○	２階以上	○	２階以上	○	○
46	別府西小学校	別府町新野辺 574-175	3	○	○	２階以上	○	２階以上	○	○
47	別府中学校	別府町新野辺北町８丁目９	4	○	○	２階以上	○	２階以上	○	○
48	八幡小学校	八幡町宗佐 345	4	○	○	３階以上	○	○	○	○
49	いずみプラザ	平荘町上原 230-1	1	○	○	○	○	○	○	○
50	県立かこがわ清流特別支援学校	平荘町山角 467	1	○	×	×	×	○	○	○
51	両荘公民館	平荘町山角 725-2	3	○	２階以上	３階以上	○	○	○	○
52	両荘みらい学園	平荘町山角 725-2	4	○	２階以上	３階以上	○	○	○	○
53	見土呂フルーツパーク	上荘町見土呂 845-16	-	○	○	○	○	○	○	○
54	東神吉小学校	東神吉町神吉 156	3	○	２階以上	３階以上	○	２階以上	○	○
55	神吉中学校	東神吉町神吉 591-1	4	○	２階以上	３階以上	○	２階以上	○	○
56	県立東播工業高等学校	東神吉町神吉 1748-1	1	○	○	○	○	○	○	○
57	ウェルネスパーク	東神吉町天下原 370	2	○	○	○	○	○	○	○
58	少年自然の家	東神吉町天下原 715-5	2	○	○	○	○	○	○	○
59	東神吉南小学校	東神吉町砂部 393	4	○	２階以上	３階以上	○	２階以上	○	○
60	西神吉小学校	西神吉町西村 121	3	○	○	○	○	○	○	○
61	川西小学校	米田町平津 108	4	○	２階以上	３階以上	○	２階以上	○	○
62	加古川西公民館	米田町平津 384-2	2	○	２階以上	×	○	２階以上	○	○
63	志方体育館	志方町志方町 176	1	○	○	○	○	○	○	○
64	志方小学校	志方町志方町 1050	3	○	○	○	○	○	○	○
65	志方公民館	志方町志方町 1758-3	2	○	○	○	○	○	○	○
66	志方中学校	志方町志方町字宮山	3	○	○	○	×	○	○	○
67	志方東小学校	志方町細工所 146	3	○	○	○	○	○	○	○
68	志方西小学校	志方町原 587	3	○	○	○	○	○	○	○

※県立高校については、屋外はグラウンド、屋内は体育館のみ指定緊急避難場所・指定避難所に指定しています。（令和8年7月1日現在）
※洪水及び高潮災害に関する建物の使用可能区分は、建物の床高等を考慮しています。
※車両（車中泊）避難可能施設（日岡山体育館、ウェルネスパーク、いずみプラザ）
※全ての指定避難所でペットの避難を受け入れています。（ただし、人とペットの居住スペースは別です。）

発行　令和2年9月/令和8年7月更新　加古川市 防災安全部 防災対策課　〒675-8501 加古川市加古川町北在家2000　TEL：079-427-9717（直通）