

# げんき!

12月号

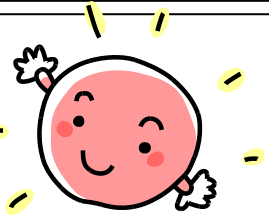

わかみやしょうがっこう  
若宮小学校

だい かくねん かくねんつうしん  
第3学年 学年通信

ねん がつ にち  
2022年12月1日

2022年のカレンダーも、最後の1枚となりました。朝晩の冷え込みも増し、本格的な冬の到来を感じるようになってきました。

2学期は、消ちゃん先生をお迎えしたり竹炭体験やグリコピア神戸に出かけたりと、行事や校外学習を行うことができました。子どもたちは何事も一生懸命取り組み、友達との関わりや学びを深める姿が多く見られました。特にオータムコンサートでは、心を合わせて素晴らしい斉唱や合奏をすることができました。これも子どもたちの頑張りと保護者の方々の励ましがあったからだと思います。

残りわずかな2学期ですが、しっかりとまとめができるよう、気を引き締めて学習に生活に取り組んでいきたいと思ひます。ご協力よろしくお願ひします。

## 12月分諸費集金

12月分の諸費振替日は、  
12月5日(月)です。

|       |        |
|-------|--------|
| PTA会費 | 230円   |
| 校外学習費 | 2,500円 |
| 合計    | 2,730円 |

わかみやしょう かに あね ひと  
若宮小に兄弟がいる人 2,500円

12月は、振替予備日がありません。

残高の確認、よろしくお願ひします。

体育の授業で、子ども達は  
長距離走をがんばっています。

また、縄跳びの学習も始まりま  
す。長さやくくり方をいっしょに  
確認していただき、ご家庭でも励  
ましの言葉を掛けていただけたら  
と思ひます。よろしくお願ひしま  
す。



☆インフルエンザの感染が心配される時期になってきました。何よりも予防が大切です。外から帰ったら必ず手洗い・うがいの励行をお願いします。もし体調が悪くなった時は、早めに医師にかかり、学校に連絡してください。

引き続き、マスクの着用も、よろしくお願ひします。





# 12月の予定



| 月                                     | 火                                    | 水   | 木  | 金                                      |
|---------------------------------------|--------------------------------------|---|--|--|
|                                       |                                      |   | 1  | 2                                      |
|                                       |                                      |   |  | ベルマーク<br>かいしゅうび<br>回収日                 |
| 5                                     | 6                                    | 7   | 8  | 9                                      |
| しよひふりかえび<br>諸費振替日<br>(予備日なし)          | だいひょういんかい<br>代表委員会<br>らいこうび<br>SL来校日 |   |  | らいこうび<br>SSW来校日                        |
| 12                                    | 13                                   | 14  | 15   | 16                                     |
|                                       |                                      |   |  |  |
| 19                                    | 20                                   | 21  | 22   | 23                                     |
|                                       |                                      | きゅうしょくしゅうりょう<br>給食終了<br>おおそうじ<br>大掃除<br>しゅうかい<br>Meet集会<br>ひょうしょう<br>(表彰) | たんしゆく こうじ<br>短縮4校時<br>ちくじどうかい<br>地区児童会<br>いっせいげこう<br>一斉下校<br>じ ぶんげこう<br>11時45分下校 | がっきしゅうぎょうしき<br>2学期終業式<br>じげこう<br>11時下校 |
| 26                                    | 27                                   | 28  | 29   | 30                                     |
| とうきぎゅうぎょうび<br>冬季休業日<br>(24日<br>~1月6日) |                                      |   |  |  |

## 1月の予定

10日(火) 3学期始業式 短縮4時間授業

12日(木) 給食開始

17日(火) 避難訓練 (地震・津波)

