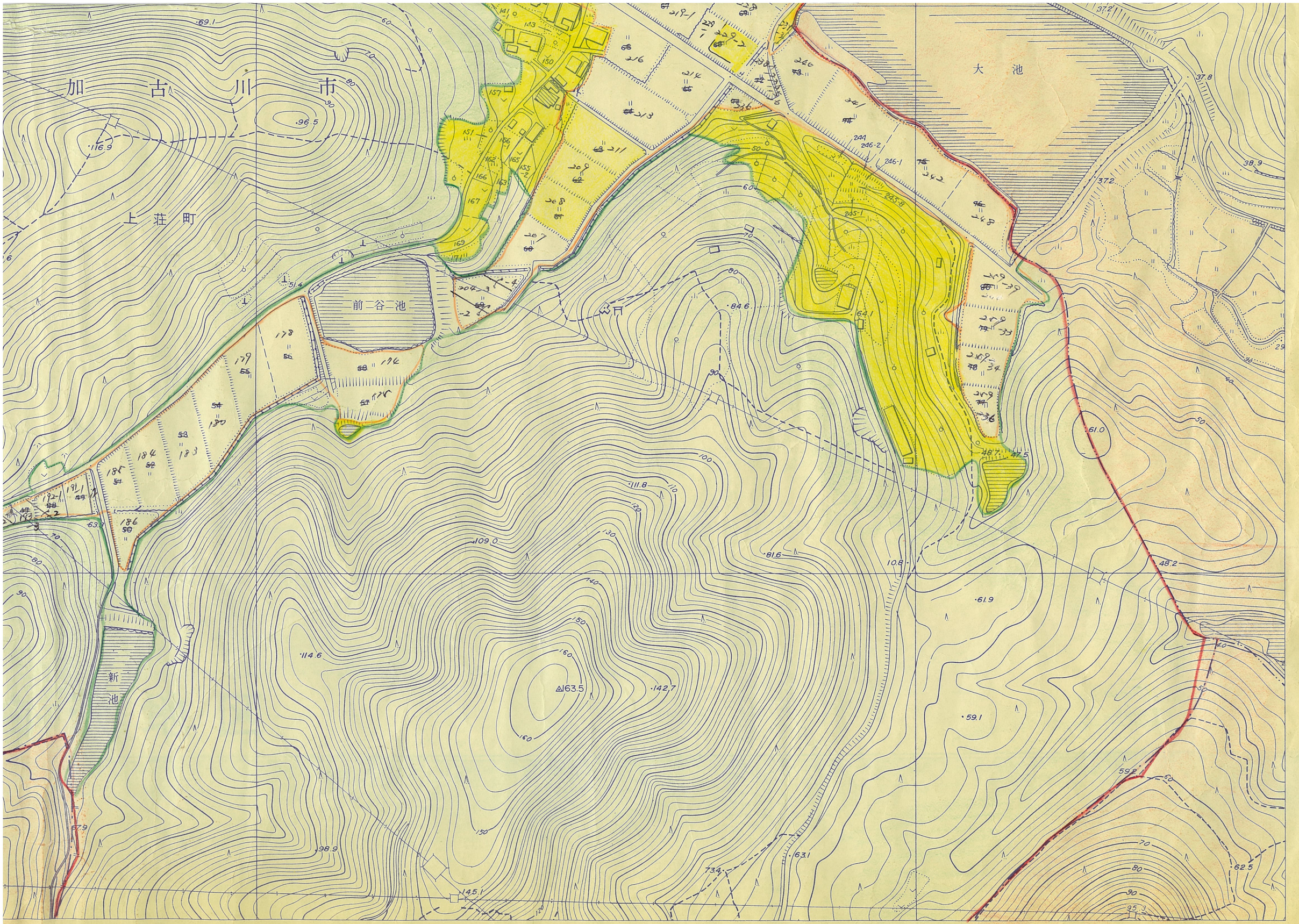
加古川市
上荘町
大池
前谷池
新池
116.9
96.5
69.1
84.6
64.1
111.8
109.0
81.6
114.6
163.5
142.7
98.9
145.1
73.4
63.1
61.9
59.1
61.0
48.2
47.5
37.8
38.9
37.2
62.5
59.2
95.3
加古川市