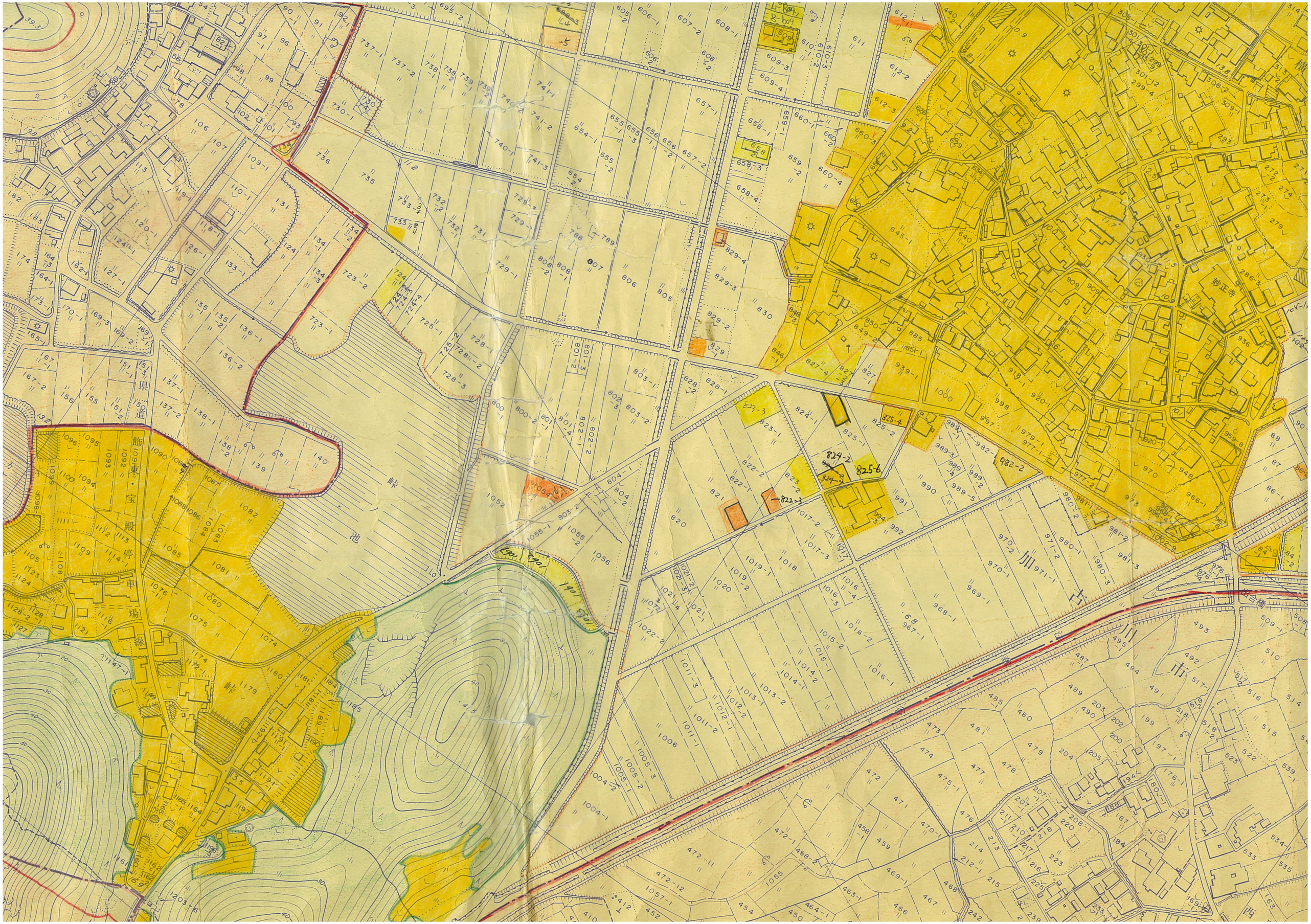
県道
飾東・宝殿停車場線
峠
池
川
菊正寺