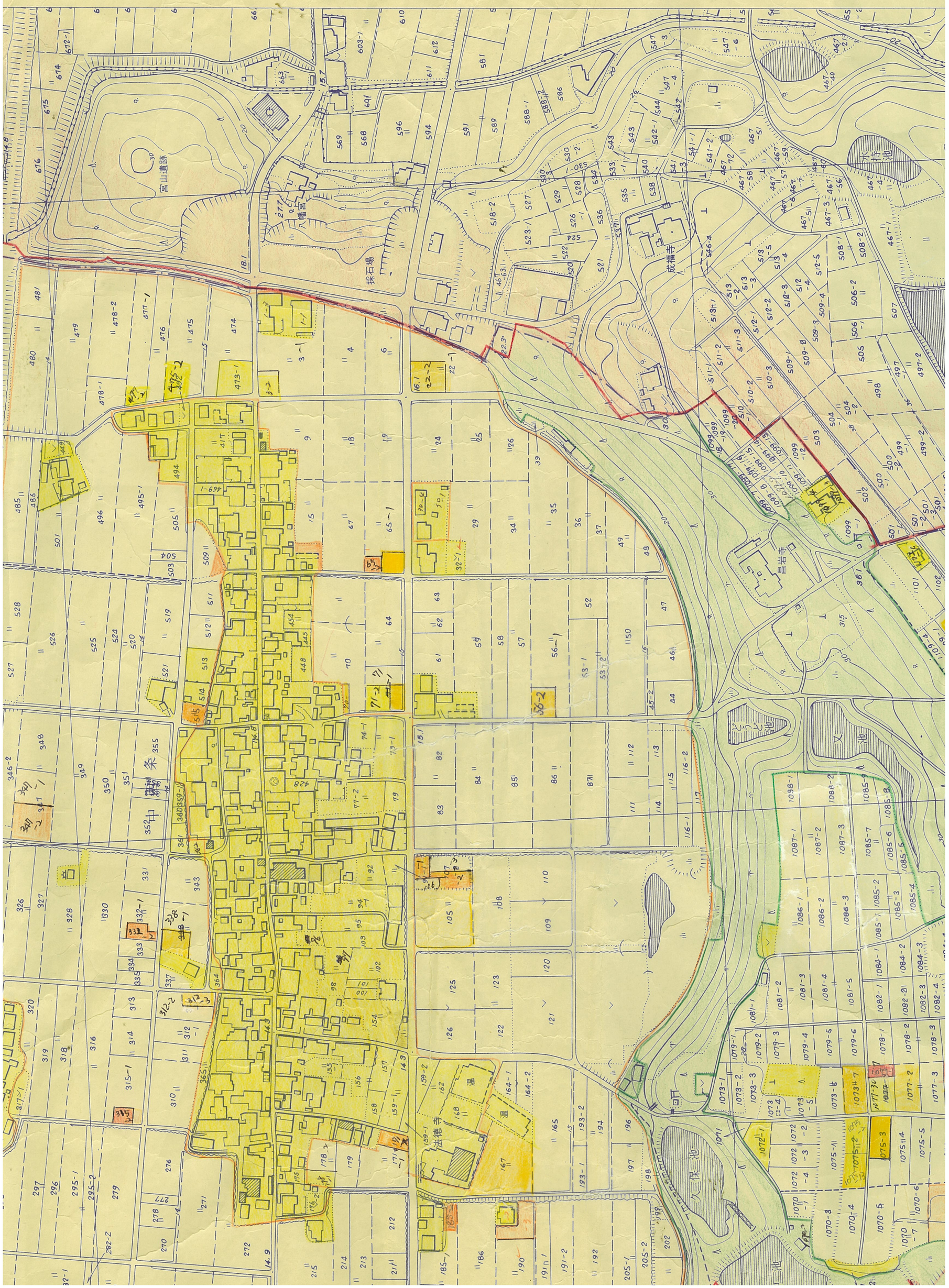
宮山遺跡
八幡宮
採石場
成福寺
昌岩寺
法徳寺
大保池
六持池
池