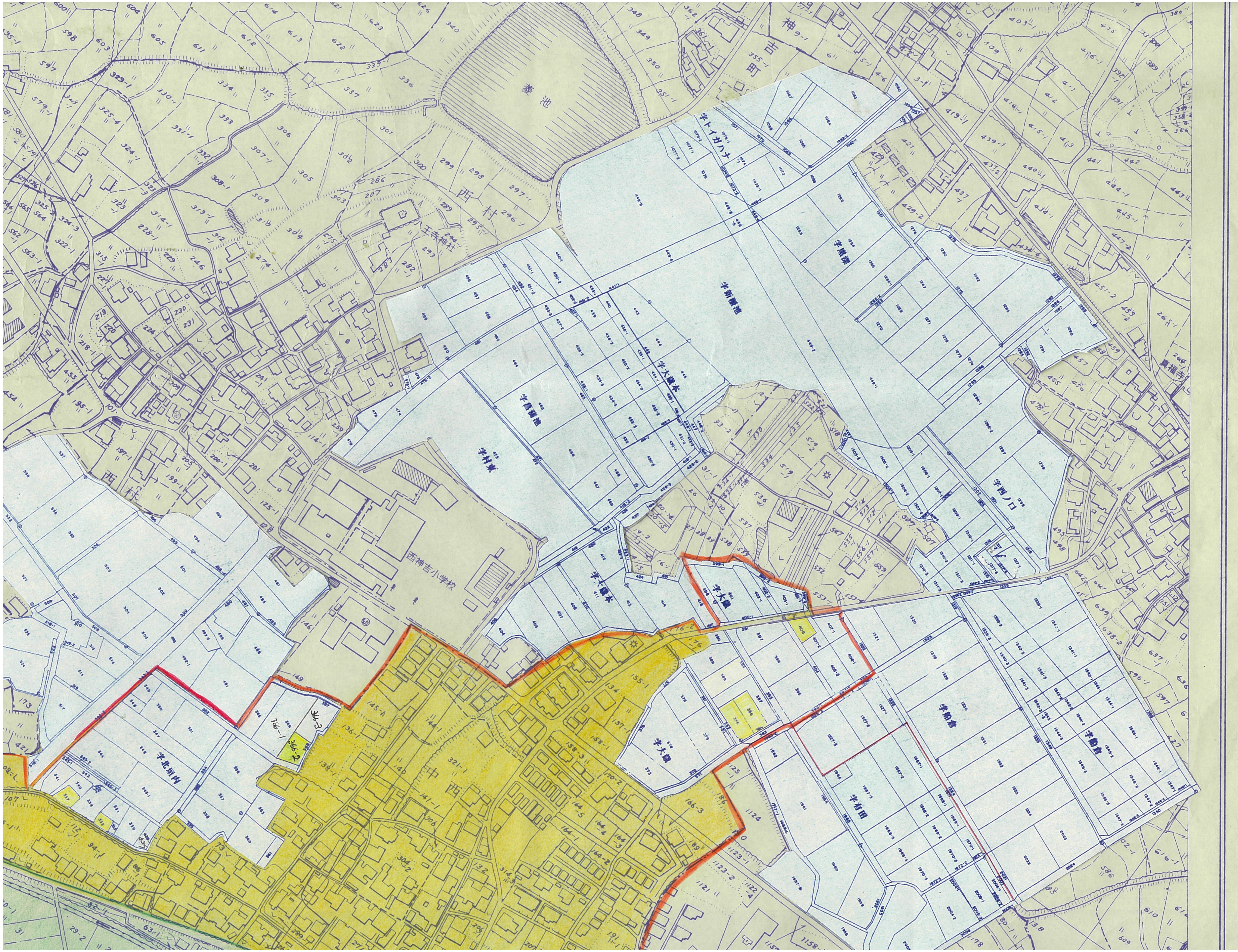
菱池
西村
王寺神社
神吉町
字トイガハナ
字新開池
字黒深
字大藤本
字菖蒲池
字村東
字西ノ口
真福寺
西神吉小学校
字上藤本
字大藤
字北垣内
中西
字船倉
字有田
366-1
366-2
366-3
335
329-1
330-1
331-1
332
333
334
337
339-1
306
307-1
308-1
309
310
313-1
314-1
228-1
229
246
274-1
287
286
289
293
294-1
296-1
297-1
298
299
300
301
302
303
304
305
218-1
219
220
224
230
231
241-1
195-1
197-1
199-1
200-1
201
205
125-1
128
146
149
145-1
144-1
136-1
138-1
140
141-1
321-1
304-2
306
155-1
134
157-1
158-1
158-3
170-2
164-5
164-4
164-3
164-1
164-2
166-3
176-2
176-1
125-1
1124
1123-1
1123-2
1121
1122-4
189
191
94-1
73
86
107
112
82-1
63-1
29-2
31
173
421
355-1
9-1
419-1
421
429-2
434-1
437-2
439-1
440
441
442
443
444-1
445-1
447-2
451-2
453-2
457
458
459
455
478-1
264-1
265-1
495
498
507
639
638-2
637-1
636
596-1
597
627
616-1
610
609
586
80-1
138
178