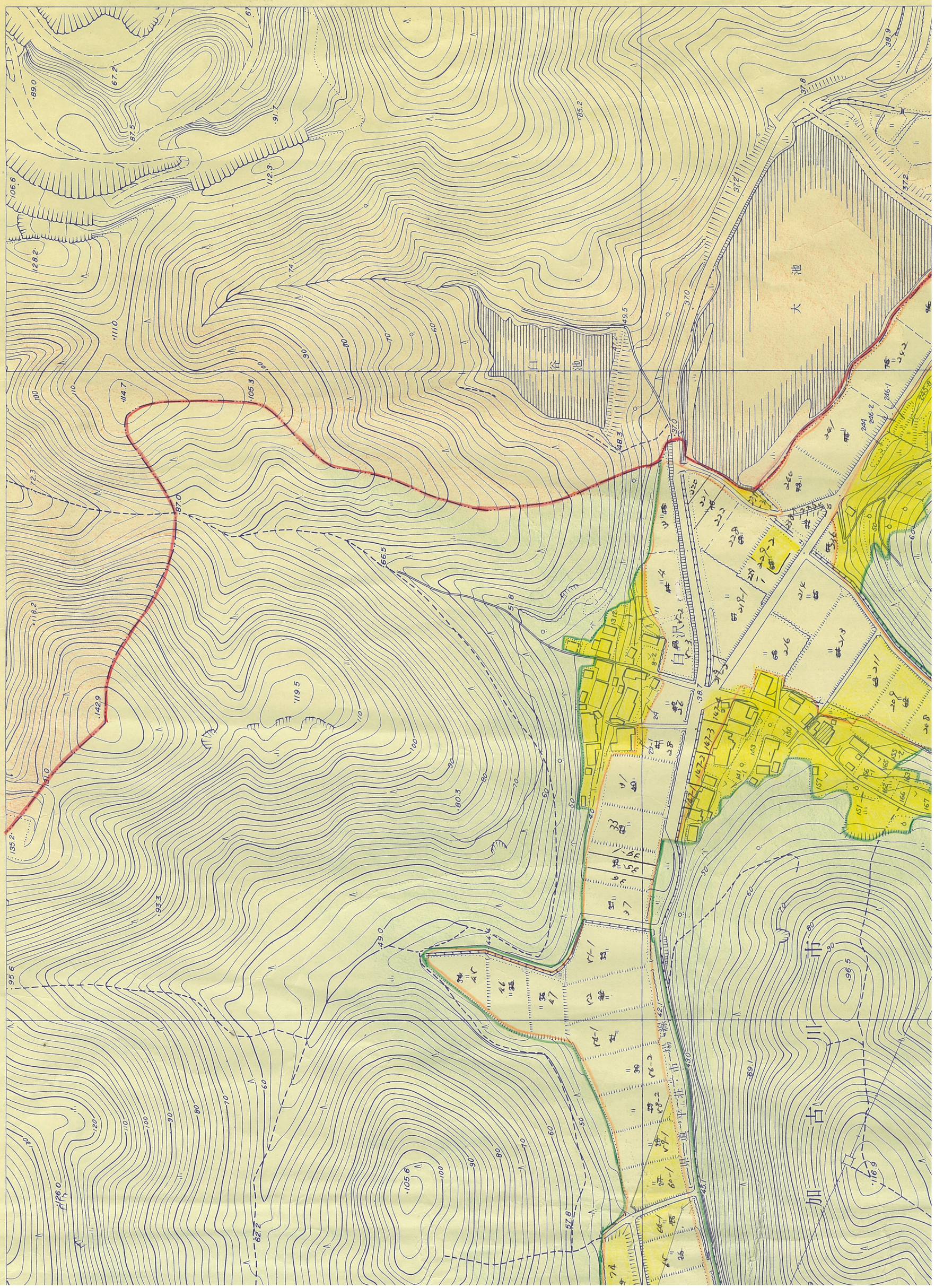
大池
白石池
白鳥沢
県道一宮・平泉・市ノ関線
古三加市