志方町地区

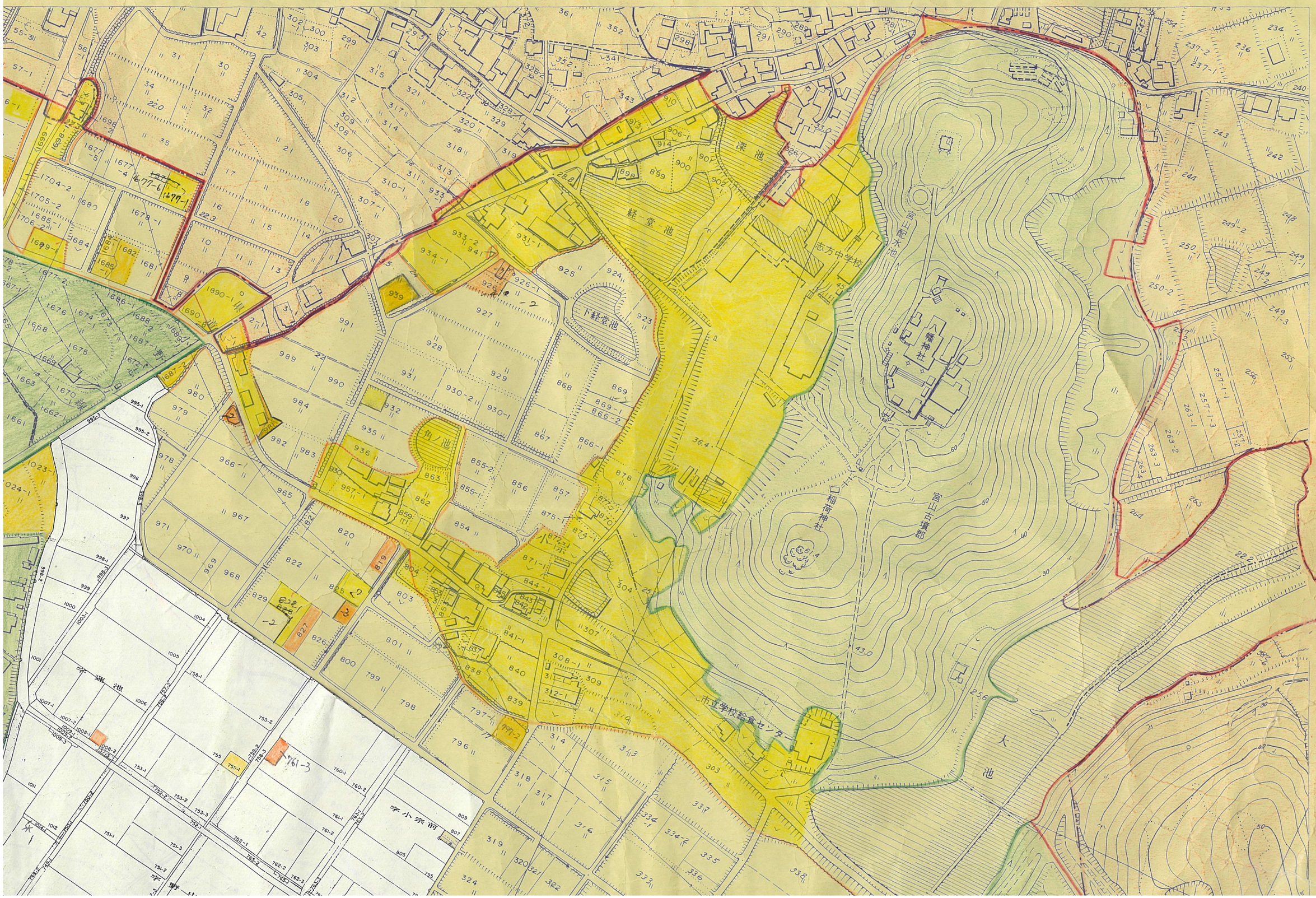
深池
経堂池
下経堂池
角ノ池
志方中学校
宮口配水池
八幡神社
宮口稲荷神社
宮口墓地
市立学校給食センター
大池
字通池
字小泉前