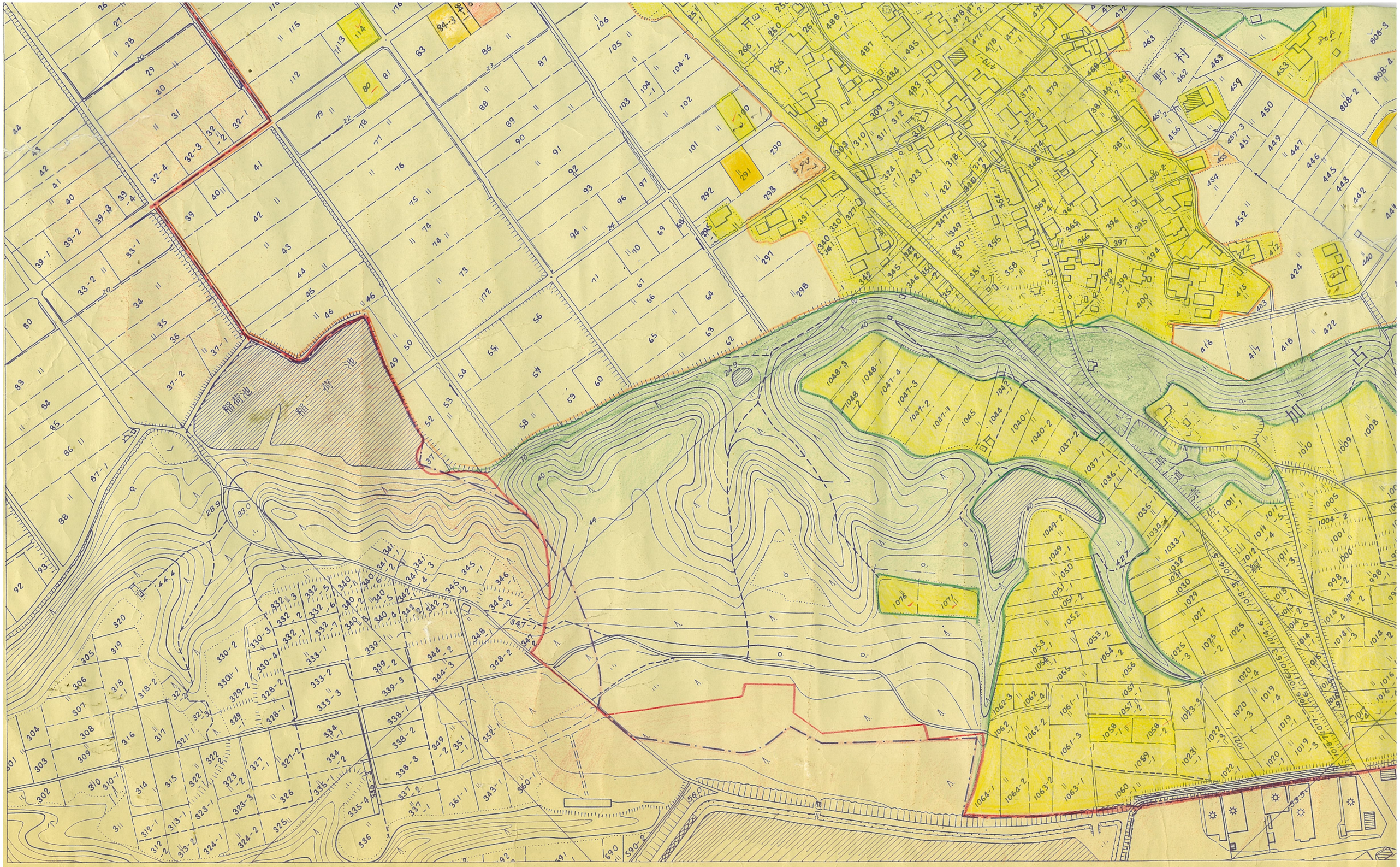

本図は、昭和54年11月測図 1:2,500 を使用編纂したものである。

1:2,500

0 100 200