志方町中

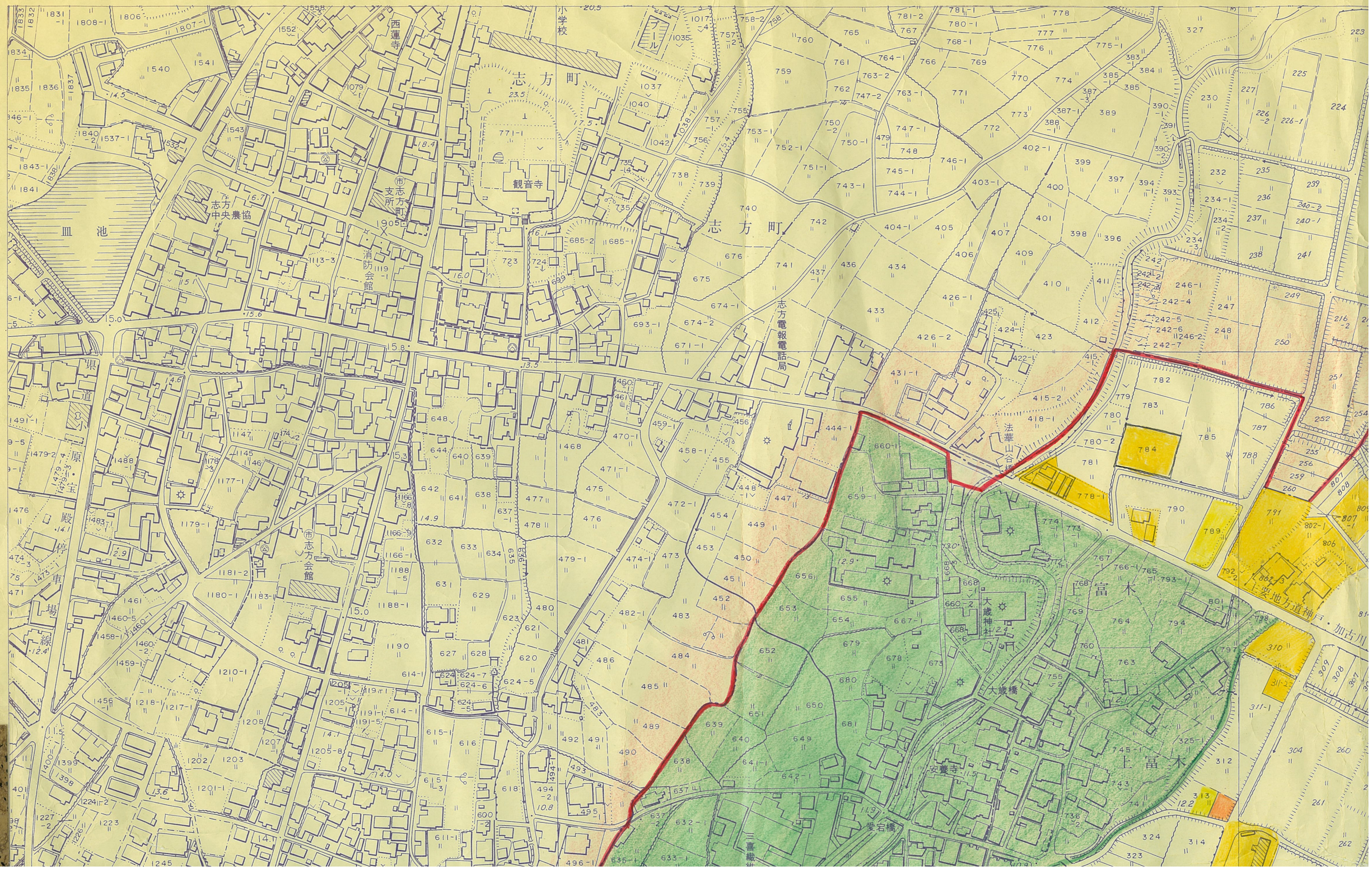
志方町
志方町
観音寺
西蓮寺
小学校
プール
皿池
志方中央農協
㊥志方町支所
消防会館
㊥志方会館
志方電報電話局
法華山谷橋
大歳神社
大歳橋
安養寺
愛宕橋
上富木
上富木
県道
原・宝殿停車場線
三木鐵道
要地方道神戸・加古川