志方町西　永室地区

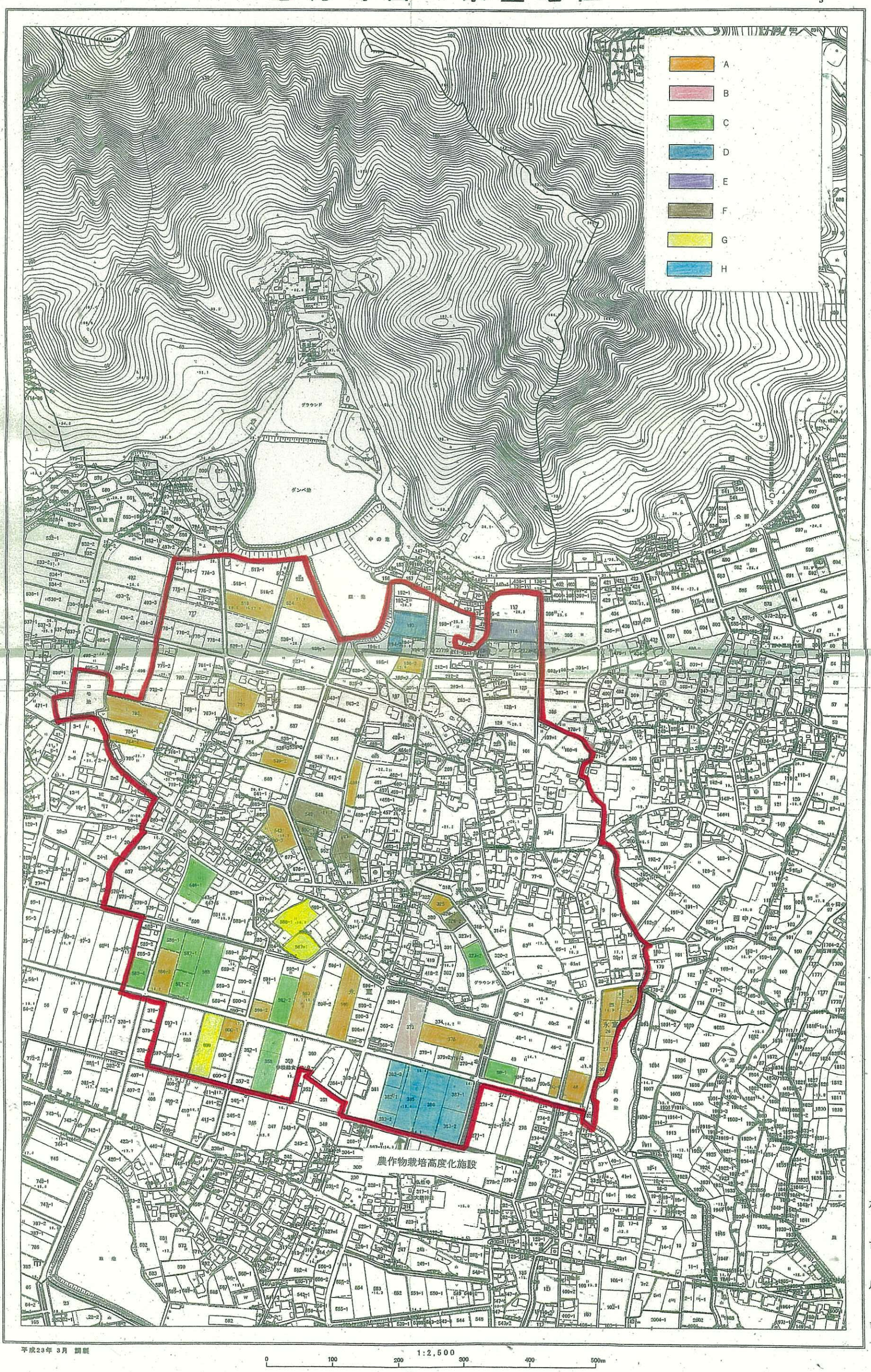

平成23年 3月 調製

1:2,500

0 100 200 300 400 500m