

加古川市統計書

令和7年度版
(2025年度)

加古川市

市章



加古川市は、一級河川「加古川」の水の恵みを受けて発展してきた都市です。

市章は、川を中心に配置し、その両岸に発展をつづける加古川市を表しています。

(昭和 25 年 9 月 18 日制定)

市民憲章

わたくしたち加古川市民は

1. きまりを守り、明るいまちをつくりましょう。
1. 文化を育て、豊かな郷土をつくりましょう。
1. 自然を愛し、美しい環境をつくりましょう。
1. 健康で働き、しあわせな社会をつくりましょう。
1. 愛情をもち、青少年の夢と希望を育てましょう。

(昭和 39 年 11 月 3 日制定)

目 次

1 土地及び気象

1-1	市域の変遷	2
1-2	市の位置及び範囲	2
1-3	市役所の位置	2
1-4	加古川市の位置及び町別面積	3
1-5	用途地域別面積	3
1-6	地目別総面積	4
1-7	課税総面積及び評価額	4
1-8	気象の概況	5

2 人口

2-1	人口の推移	7
2-2	町別人口の推移	8
2-3	町別人口の動き	12
2-4	月・町・男女別出生児数（令和7年）	14
2-5	月・町・男女別死亡者数（令和7年）	15
2-6	月・町・男女別転入者数（令和7年）	16
2-7	月・町・男女別転出者数（令和7年）	17
2-8	人口増減率	18
2-9	人口動態	19
2-10	年齢別（5歳階級）住民基本台帳人口	18
2-11	年齢別（5歳階級）国勢調査人口	20
2-12	労働力状態（8区分）、男女別15歳以上人口	22
2-13	産業大分類、従業上の地位（8区分）別就業者数	24
2-14	町、世帯人員別世帯数	26
2-15	町、住宅の種類別普通世帯数	28
2-16	町丁別住民基本台帳人口	30
2-17	都道府県市郡別転入者数	40
2-18	都道府県市郡別転出者数	42
2-19	国籍別外国人住民数	44
2-20	兵庫県下の人口	45
2-21	人口集中地区の推移	46
2-22	昼間人口及び夜間人口	46

3 農林水産業

3-1	農家数及び農家人口	48
3-2	経営耕地面積（販売農家・農業経営体）	49
3-3	経営耕地面積規模別農家数（販売農家・農業経営体）	50
3-4	農産物販売金額規模別農家数（販売農家・農業経営体）	52
3-5	農用機械保有台数（販売農家）	54
3-6	販売目的で作付け（栽培）した主要作物類別作付（栽培）面積 （農業経営体）	56
3-7	主要農作物作付面積及び収穫量	58
3-8	農業共済の引受・支払状況	59
3-9	農地法による農地異動状況	61

3-10	保有山林規模別林家数	62
3-11	主とする漁業種類別経営体数	62
3-12	経営体階層別経営体数	63
3-13	漁船規模別隻数	63
3-14	漁獲金額別経営体数	63

4 事業所

4-1	事業所の推移	65
4-2	町、産業大分類別事業所数及び従業者数（民営）	66
4-3	産業大分類、経営組織別事業所数及び従業者数（民営）	68
4-4	町、経営組織別事業所数及び従業者数（民営）	70
4-5	産業大分類、従業者規模別事業所数及び従業者数（民営）	72
4-6	町、従業者規模別事業所数（民営）	74
4-7	産業大分類、従業上の地位別従業者数（民営）	75
4-8	産業中分類別事業所数及び従業者数（民営）	76
4-9	存続・新設・廃業別事業所数及び従業者数（民営）	79

5 商業

5-1	商業の推移	81
5-2	産業小分類別商業の概況	82
5-3	町、産業中分類別商業の概況	84
5-4	従業者規模別商業の概況	86
5-5	産業中分類、従業者規模別商店数	86
5-6	町、従業者規模別商店数	87

6 工業

6-1	工業の推移（従業者4人以上の事業所）	89
6-2	産業中分類別工業の概況（従業者4人以上の事業所）	92
6-3	町、従業者規模別工業の概況（従業者4人以上の事業所）	94
6-4	従業者30人以上の事業所の概況	96
6-5	加古川靴下製造業の概況	98
6-6	主要製造品目別出荷額順位一覧	100

7 金融

7-1	農業協同組合貯金状況	102
7-2	農業協同組合貸付状況	102
7-3	中小企業融資制度取扱状況	102
7-4	制度、業種別中小企業融資状況（6年度）	103
7-5	信用保証状況	103

8 建設及び住宅

8-1	道路の状況	106
8-2	公園の状況	106
8-3	公共用地取得状況	106
8-4	公営住宅の推移	107
8-5	市営住宅数	107
8-6	県営住宅数	107
8-7	公社住宅数	108
8-8	住宅の種類・構造・建築の時期別住宅数	108
8-9	中高層建築物の状況（加古川市消防本部管内）	109
8-10	町別建築処理状況（消防同意件数）	110
8-11	町別建築確認申請状況	112
8-12	非木造家屋の用途・構造別棟数及び総床面積	113
8-13	木造家屋の用途別棟数及び総床面積	114

9 電気・ガス及び上下水道

9-1	電力・電灯契約口数及び消費状況	117
9-2	都市ガス需要状況	117
9-3	上水道給水状況	118
9-4	上水道水源地別給水状況	118
9-5	上水道使用量	118
9-6	下水道処理等状況	120
9-7	下水道ポンプ場別中継量・排水量状況	120
9-8	下水道の普及状況	122
9-9	工業用水道の概況	122

10 運輸及び通信

10-1	J R 駅別乗車人員	125
10-2	山陽電鉄駅別乗車人員	125
10-3	バス運輸状況（加古川営業所分）	125
10-4	コミュニティ交通乗車状況	126
10-5	市内タクシー輸送状況	126
10-6	自動車登録台数	127
10-7	運転免許証交付状況（加古川警察署管内）	127
10-8	入港船舶数	128
10-9	取扱貨物品目別総量	128
10-10	市内郵便局数	130
10-11	市内郵便施設数	130
10-12	電話施設状況	130

11 物価及び消費生活

11-1	消費者物価指数	132
11-2	勤労者1世帯当たり1ヶ月間の収入・支出	133
11-3	二人以上の世帯1世帯当たり1か月間の消費支出額	134
11-4	酒類販売（消費）数量	135
11-5	たばこ課税本数	135

12 労働及び社会保障

12-1	一般労働者職業紹介状況（加古川公共職業安定所管内）	137
12-2	中高年齢者職業紹介状況（加古川公共職業安定所管内）	137
12-3	一般労働者求人状況（加古川公共職業安定所管内）	137
12-4	産業別一般労働者求人充足状況（加古川公共職業安定所管内）	138
12-5	パートタイム職業紹介状況（加古川公共職業安定所管内）	138
12-6	陳情・要望、市民相談受付件数	139
12-7	法律相談利用件数	139
12-8	生活保護状況	140
12-9	福祉医療費助成状況	140
12-10	民生委員・児童委員活動状況	140
12-11	介護保険第1号被保険者数、要介護（要支援）認定者数	142
12-12	介護保険給付状況	142
12-13	介護予防・日常生活支援総合事業給付状況	144
12-14	国民健康保険加入者数と受診状況	144
12-15	国民健康保険費用額状況	144
12-16	後期高齢者医療制度加入者数	145
12-17	後期高齢者医療制度費用額状況	145
12-18	国民年金加入者数	145
12-19	国民年金受給権者数	146
12-20	保育所等の概況	146
12-21	共同募金・日赤活動資金募集状況	147

13 保健及び衛生

13-1	市内医療施設数及び医療従事者数	149
13-2	感染症患者数	149
13-3	予防接種実施状況	150
13-4	加古川中央市民病院入院患者数	152
13-5	加古川中央市民病院外来患者数	152
13-6	夜間急病センター・東はりま夜間休日応急診療センター利用状況	153
13-7	歯科保健センター利用状況	153
13-8	主要死因別死亡者数（令和6年）	154
13-9	斎場使用状況	156
13-10	公害等苦情処理件数	156
13-11	微小粒子状物質(PM2.5)濃度（年平均）	156
13-12	降下ばいじん総量（年平均）	157
13-13	オキシダント濃度（昼間の年平均）	157
13-14	二酸化硫黄(SO ₂)濃度（年平均）	157
13-15	二酸化窒素(NO ₂)濃度（年平均）	158
13-16	河川のBOD濃度（年平均）	158
13-17	海域のCOD濃度（年平均）	158
13-18	ごみ形態別収集量の推移	159
13-19	ごみ処理状況	159
13-20	ごみ排出量の推移	159
13-21	し尿処理状況	160
13-22	し尿収集人口及び世帯数	160
13-23	浄化槽設置基数	160

14 教育及び文化

14-1	小・中・義務教育学校の学校数、学級数及び児童・生徒数の推移	163
14-2	幼稚園の概況	164
14-3	幼保連携型認定こども園の概況	164
14-4	小学校の概況	166
14-5	中学校の概況	166
14-6	義務教育学校の概況	166
14-7	高等学校の概況	166
14-8	特別支援学校の概況	168
14-9	短期大学の概況	168
14-10	大学の概況	170
14-11	各種学校の概況	170
14-12	専修学校の概況	171
14-13	児童・生徒の年齢別体位（平均）	172
14-14	児童・生徒の疾病及び異常状況（令和7年）	173
14-15	中学校卒業者の進路状況	174
14-16	高等学校卒業者の進路状況	174
14-17	市立中央図書館利用状況	175
14-18	市立中央図書館蔵書数	175
14-19	市立加古川図書館利用状況	176
14-20	市立加古川図書館蔵書数	176
14-21	たんようウェルネスパーク（加古川ウェルネスパーク）図書館利用状況	176
14-22	たんようウェルネスパーク（加古川ウェルネスパーク）図書館蔵書数	177
14-23	加古川海洋文化センター図書室利用状況	177
14-24	加古川海洋文化センター図書室蔵書数	178
14-25	電子図書館利用状況	178
14-26	両荘みらい学園学校図書館（地域開放サービス）利用状況	179
14-27	両荘みらい学園学校図書館（地域開放サービス）蔵書数	179
14-28	市立公民館利用状況	179
14-29	少年自然の家・野外活動センター利用状況	180
14-30	加古川駅南子育てプラザ利用状況	180
14-31	東加古川子育てプラザ利用状況	180
14-32	こども食堂の件数	181
14-33	加古川まちづくりセンター利用状況	181
14-34	加古川市民交流ひろば貸室利用状況	181
14-35	SHOWAグループ市民会館（加古川市民会館）利用件数	181
14-36	加古川総合文化センターコミュニティ施設利用状況	182
14-37	加古川総合文化センター博物館等利用状況	182
14-38	松風ギャラリー利用状況	182
14-39	たんようウェルネスパーク（加古川ウェルネスパーク）利用状況	183
14-40	加古川海洋文化センター利用状況	183
14-41	市立体育施設利用者数	183
14-42	加古川スポーツ交流館利用状況	184
14-43	加古川ツーデーマーチ参加者状況	184
14-44	加古川マラソン参加者状況	184
14-45	テレビの契約数	184
14-46	指定・登録文化財件数	185

15 司法・警察及び消防

15-1	事件取扱・処理状況（加古川簡易裁判所管内）	188
15-2	刑法犯罪発生と検挙件数（加古川警察署管内）	188
15-3	交番・駐在所数（加古川警察署管内）	188
15-4	市内交通人身事故発生状況	189
15-5	月別人身事故発生状況	189
15-6	町別人身事故発生状況	189

15-7	火災発生状況	190
15-8	その他災害活動状況	190
15-9	救助出動状況	190
15-10	事故別救急車出動状況（管外を含む）	191
15-11	町別救急車出動状況（管外を含む）	191
15-12	不動産及びその他の登記件数（加古川支局管内）	191

16 財政

16-1	一般会計決算状況	193
16-2	特別会計決算状況	194
16-3	企業会計決算状況	195
16-4	地方債現在高	196
16-5	市税調定額及び収入額	197
16-6	種類別所得金額、所得割額	198
16-7	市民1人当り・1世帯当り市税負担額	199

17 行政及び選挙

17-1	市職員数	201
17-2	選挙人名簿登録者数	202
17-3	衆議院議員選挙投票状況	202
17-4	参議院議員選挙投票状況	202
17-5	県知事選挙投票状況	204
17-6	県議会議員選挙投票状況	204
17-7	市長選挙投票状況	204
17-8	市議会議員選挙投票状況	204
17-9	歴代市長	206
17-10	歴代市議会議長	207
17-11	公文書公開請求の処理状況	208
17-12	個人情報開示請求等の処理状況	208
17-13	オープンデータ掲載件数	209
17-14	加古川市公式アプリダウンロード件数	209
17-15	マイナンバーカード申請・交付状況	209

付録

加古川市機構図

凡 例

1. 各統計表の数字は、特別の表示、注釈のない限り「加古川市」を区域としたものです。
なお、特段の事情がない限りは次の地域を「神野町」に含めています。
 - ・新神野1から8丁目
 - ・山手1から3丁目
 - ・西条山手1・2丁目
2. 統計表に「年次」とあるのは歴年（1月～12月）、「年度」とあるのは会計年度（4月～翌年3月）を表わし、期日表示のあるものは調査日現在を示しています。
3. 各数字の単位未満は原則として四捨五入したため、総数とその内訳の合計とは必ずしも一致しません。
4. 統計表中の符号の用法は次のとおりです。
 - 「0」 数字が単位未満のもの
 - 「—」 皆無又は該当数字がないもの
 - 「…」 不詳、不明、不定及び算出不能のもの
 - 「X」 数字の公表を差し控えたもの
 - 「()」 Xを含めて表示したもの
 - 「△」 減少（マイナス）のもの
5. 統計資料は、主として庁内各課、官公庁および民間機関からの提供あるいは報告、または総務部総務課で直接調査あるいは集計したものです。
6. 資料に関する詳細等については、当該資料の出所機関または総務部総務課にお問い合わせください。

1 土地及び気象

1-1 市域の変遷

年月日	合併形式等	合併町村名等	面積 km ²
S 25. 6. 15	市制	加古川町、神野村、野口村、平岡村、尾上村	41.07
S 26. 10. 1	編入	別府町	45.02
S 30. 4. 1	〃	八幡村、平荘村、上荘村	80.99
S 31. 9. 30	〃	東神吉村、西神吉村、米田町（船頭、平津のみ）	93.80
S 33. 7. 5	境界変更	高砂市阿弥陀町魚橋の一部（西神吉町）	93.81
S 34. 7. 24	境界訂正	小野市の一部（上荘町）	93.83
S 41. 11. 1	公有水面埋立	別府町西脇	93.85
S 45. 1. 30	〃	金沢町	97.35
S 45. 5. 1	境界変更	播磨町の一部（平岡町）	97.35
S 48. 2. 23	公有水面埋立	金沢町	97.51
S 48. 6. 1	〃	別府町別府	97.53
S 49. 12. 1	境界変更	稲美町の一部（平岡町）	97.53
S 50. 9. 9	公有水面埋立	金沢町	98.06
S 51. 8. 6	〃	金沢町	98.25
S 51. 12. 1	境界変更	稲美町の一部（八幡町）	98.25
S 52. 11. 18	公有水面埋立	金沢町	98.50
S 52. 12. 1	境界変更	高砂市の一部（米田町）	98.50
S 53. 8. 1	〃	播磨町の一部（平岡町）	98.50
S 54. 2. 1	編入	志方町	137.67
S 54. 5. 29	公有水面埋立	金沢町	137.88
S 56. 2. 6	〃	金沢町	137.91
S 56. 3. 1	境界変更	高砂市の一部（西神吉町）	137.91
S 59. 8. 1	〃	三木市の一部（八幡町）	137.91
H 元. 11. 10	面積変更	計測方法の変更による（国土地理院）	138.46
H 4. 10. 1	〃	志方町の一部（国土地理院）	138.50
H 8. 10. 1	〃	志方町の一部（国土地理院）	138.49
H 10. 5. 19	公有水面埋立	別府町港町	138.51
H 26. 10. 1	面積変更	計測方法の変更による（国土地理院）	138.48

資料：総務課
令和7年10月1日現在

1-2 市の位置及び範囲

方位	地点	距離	東経	北緯	海拔
極東	八幡町野村617番地の12	15.83km	134° 56' 19"	34° 46' 35"	最高 304.2m
極西	志方町原1081番地		134° 45' 57"	34° 49' 19"	
極南	金沢町地先	17.85km	134° 49' 45"	34° 42' 11"	最低 1.4m
極北	志方町畑1093番地		134° 49' 01"	34° 51' 50"	

資料：総務課
令和7年10月1日現在

1-3 市役所の位置

所在地	東経	北緯
加古川市加古川町北在家2000番地	134° 50' 34"	34° 45' 17"

資料：総務課
令和7年10月1日現在

1-4 加古川市の位置及び町別面積

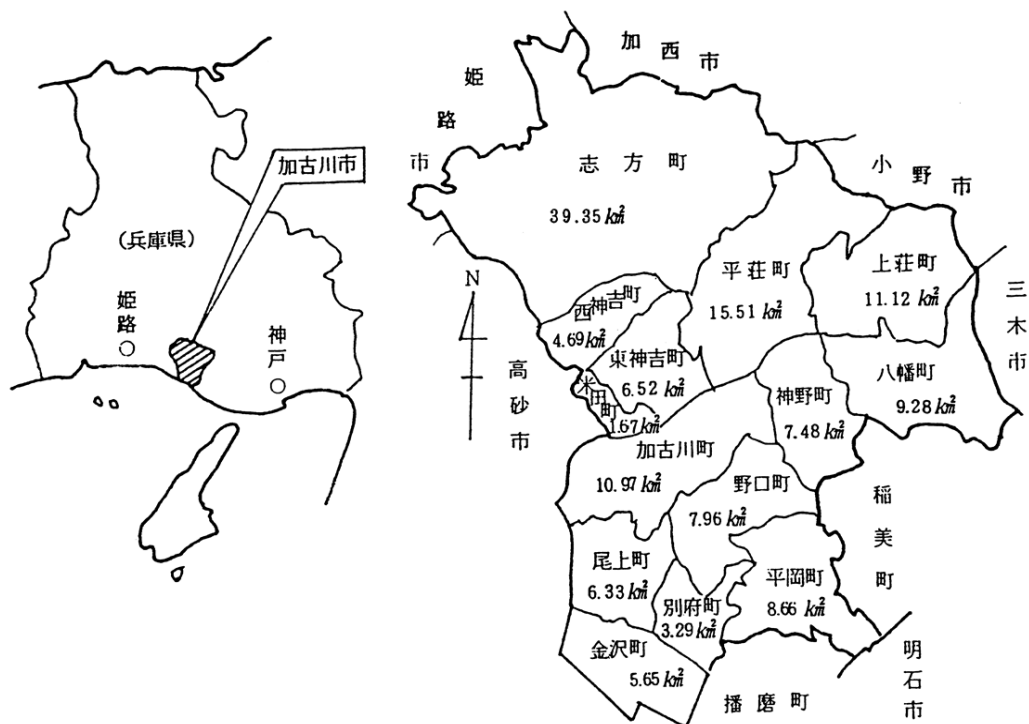

資料：総務課
令和7年10月1日現在

1-5 用途地域別面積

区域及び地域	面積 (km ²)	割合 (%)
都市計画区域	138.48	100.0
市街化区域	40.32	29.1 (100.0)
第一種低層住居専用地域	4.39	(10.9)
第二種低層住居専用地域	0.68	(1.7)
第一種中高層住居専用地域	11.48	(28.5)
第二種中高層住居専用地域	0.79	(2.0)
第一種住居地域	6.91	(17.1)
第二種住居地域	1.90	(4.7)
準住居地域	0.81	(2.0)
近隣商業地域	1.37	(3.4)
商業地域	0.39	(1.0)
準工業地域	1.54	(3.8)
工業地域	4.16	(10.3)
工業専用地域	5.90	(14.6)
市街化調整区域	98.16	70.9

単位：km²、%

資料：都市計画課

(注) 市告示第98号 (令和6年3月29日告示)

令和8年1月1日現在

1-6 地目別総面積

年次	総数	田	畑	宅地	山林	原野	池沼	雑種地	その他
3年	138,480	22,742	2,456	34,759	17,158	455	277	6,563	54,070
4年	138,480	22,580	2,420	34,862	17,170	455	277	6,650	54,066
5年	138,480	22,367	2,390	35,025	17,167	455	277	6,715	54,084
6年	138,480	22,189	2,365	35,152	17,133	454	278	6,715	54,194
7年	138,480	22,040	2,344	35,311	17,102	451	278	6,774	54,180

単位：千㎡

資料：資産税課

各年1月1日現在

1-7 課税総面積及び評価額

年次	総数	田	畑	宅地	山林	原野	池沼	雑種地	その他	
		面			積			単位：千㎡		
3年	76,373	22,073	2,363	33,076	12,656	434	6	5,765	-	
4年	76,378	21,911	2,328	33,178	12,669	433	6	5,853	-	
5年	76,357	21,698	2,298	33,341	12,664	434	5	5,917	-	
6年	76,327	21,518	2,272	33,465	12,621	433	5	6,013	-	
7年	76,343	21,370	2,252	33,624	12,591	430	5	6,071	-	
		評			価			額		単位：百万円
3年	1,114,045	35,056	7,856	999,063	105	34	18	71,913	-	
4年	1,115,677	34,252	7,689	1,001,578	105	34	18	72,001	-	
5年	1,115,758	32,509	7,398	1,004,053	105	33	19	71,641	-	
6年	1,116,174	29,502	7,050	1,007,792	105	33	18	71,674	-	
7年	1,117,591	27,908	6,787	1,011,633	104	33	19	71,107	-	

資料：資産税課

各年1月1日現在

1-8 気象の概況

年次	気 温 (°C)			平均湿度 (%)	降 水 量 (mm)		平均風速 (m/s)	日 時 照 間 (h)	日 照 率 (%)
	平均	最高	最低		合計	日最大降水量			
3 年	16.2	36.8	△ 6.9	73	1,436.0	54.5	2.6	2,117.7	49
4 年	16.1	35.2	△ 4.5	71	1,004.0	47.5	2.6	2,228.1	51
5 年	16.5	37.4	△ 5.7	73	1,380.0	99.5	2.6	2,222.2	50
6 年	17.0	37.3	△ 2.5	73	1,531.0	122.5	2.6	2,158.4	49
7 年	16.6	37.0	△ 5.1	72	971.0	48.5	2.6	2,312.9	52
1 月	4.7	15.3	△ 3.1	68	12.0	11.5	2.7	201.3	65
2 月	3.6	14.5	△ 5.1	68	13.0	9.5	2.8	183.0	60
3 月	9.2	25.0	△ 1.7	71	113.5	25.5	2.8	163.7	44
4 月	14.5	26.9	2.7	66	52.5	19.5	2.6	207.9	53
5 月	18.8	29.6	7.5	69	128.0	30.0	2.7	190.5	44
6 月	24.3	32.9	13.6	75	150.0	48.5	2.5	194.3	45
7 月	29.1	36.4	23.5	71	97.0	46.5	3	291.9	66
8 月	29.1	37.0	22.4	76	142.0	43.5	2.4	230.2	55
9 月	26.5	34.8	17.1	76	107.0	48.5	2.5	145.3	39
10 月	20.2	30.7	6.8	72	89.5	29.5	2.4	150.5	43
11 月	12.0	22.1	3.7	74	34.0	21.5	2.2	184.1	59
12 月	7.6	19.3	△ 1.6	74	32.5	10.5	2.4	170.2	56

資料：気象庁ホームページ

(注) 観測地点：姫路市（姫路特別地域気象観測所）

2 人口

2-1 人口の推移

年	面積 (km ²)	世帯数	人口			女100に 対する男	人口密度 (人/km ²)	
			総数	男	女			
昭和	25 ※	41.07	10,124	49,832	24,081	25,751	93.5	1,213
	26	45.02	11,323	56,075	27,133	28,942	93.7	1,246
	27	"	11,543	56,505	26,968	29,537	91.3	1,255
	28	"	11,801	57,811	27,202	30,609	88.9	1,284
	29	"	11,988	58,712	27,837	30,875	90.2	1,304
	30 ※	80.99	14,519	71,517	34,667	36,850	94.1	883
	31	93.80	17,843	88,037	42,466	45,571	93.2	939
	32	"	18,032	88,665	42,869	45,796	93.6	945
	33	93.81	18,251	89,114	43,266	45,848	94.4	950
	34	93.83	18,536	90,177	43,715	46,462	94.1	961
	35 ※	"	19,037	89,539	43,241	46,298	93.4	954
	36	"	19,403	91,575	43,789	47,786	91.6	976
	37	"	20,177	93,925	45,069	48,856	92.2	1,001
	38	"	20,869	95,661	46,066	49,595	92.9	1,020
	39	"	21,720	98,173	47,489	50,684	93.7	1,046
	40 ※	"	23,345	101,841	48,823	53,018	92.1	1,085
	41	93.85	24,394	104,418	50,101	54,317	92.2	1,113
	42	"	25,521	107,270	51,623	55,647	92.8	1,143
	43	"	27,044	112,661	54,379	58,282	93.3	1,200
	44	"	28,438	117,374	57,062	60,312	94.6	1,251
	45 ※	97.35	31,131	127,112	63,666	63,446	100.3	1,306
	46	"	33,771	137,341	69,275	68,066	101.8	1,411
	47	"	36,485	146,409	74,113	72,296	102.5	1,504
	48	97.53	39,520	156,440	79,023	77,417	102.1	1,604
	49	"	41,743	164,987	83,495	81,492	102.5	1,692
	50 ※	98.06	44,287	169,293	84,679	84,614	100.1	1,726
	51	98.25	46,699	176,554	88,235	88,319	99.9	1,797
	52	"	49,063	184,181	91,934	92,247	99.7	1,875
	53	98.50	50,941	190,095	94,766	95,329	99.4	1,930
	54	137.88	55,911	208,832	103,562	105,270	98.4	1,515
	55 ※	"	60,335	212,233	104,899	107,334	97.7	1,539
	56	137.91	61,536	216,249	106,873	109,376	97.7	1,568
	57	"	62,634	219,497	108,479	111,018	97.7	1,592
	58	"	63,766	222,657	109,979	112,678	97.6	1,615
	59	"	64,707	225,290	111,091	114,199	97.3	1,634
	60 ※	"	64,965	227,311	111,987	115,324	97.1	1,648
	61	"	66,453	230,397	113,428	116,969	97.0	1,671
	62	"	67,595	232,807	114,378	118,429	96.6	1,688
	63	"	68,749	235,061	115,330	119,731	96.3	1,704
平成	元	"	70,017	236,956	116,243	120,713	96.3	1,718
	2 ※	138.46	71,715	239,803	117,468	122,335	96.0	1,732
	3	"	73,708	242,608	118,855	123,753	96.0	1,752
	4	"	75,991	246,357	120,733	125,624	96.1	1,779
	5	138.50	78,091	249,390	122,305	127,085	96.2	1,801
	6	"	79,956	251,735	123,577	128,158	96.4	1,818
	7 ※	"	83,792	260,567	127,648	132,919	96.0	1,881
	8	138.49	85,941	264,098	129,318	134,780	96.0	1,907
	9	"	87,818	266,281	130,395	135,886	96.0	1,923
	10	138.51	89,630	267,935	131,185	136,750	95.9	1,934
	11	"	91,339	269,199	131,755	137,444	95.9	1,944
	12 ※	"	89,533	266,170	130,424	135,746	96.1	1,922
	13	"	90,785	266,327	130,437	135,890	96.0	1,923
	14	"	92,016	266,558	130,528	136,030	96.0	1,924
	15	"	93,082	266,454	130,322	136,132	95.7	1,924
	16	"	94,374	266,781	130,476	136,305	95.7	1,926
	17 ※	"	94,605	267,100	130,694	136,406	95.8	1,928
	18	"	95,952	267,089	130,576	136,513	95.7	1,928
	19	"	97,390	267,291	130,739	136,552	95.7	1,930
	20	"	98,963	267,753	130,938	136,815	95.7	1,933
	21	"	100,313	268,266	131,233	137,033	95.8	1,937
	22 ※	"	99,645	266,937	130,931	136,006	96.3	1,927
	23	"	101,360	267,935	131,555	136,380	96.5	1,934
	24	"	102,138	268,390	131,895	136,495	96.6	1,938
	25	"	102,989	268,053	131,651	136,402	96.5	1,935
	26	"	103,733	267,043	131,208	135,835	96.6	1,928
	27 ※	138.48	103,495	267,435	131,170	136,265	96.3	1,931
	28	"	104,232	266,443	130,563	135,880	96.1	1,924
	29	"	104,786	265,055	129,852	135,203	96.0	1,914
	30	"	105,623	263,697	129,205	134,492	96.1	1,904
令和	元	"	106,454	262,308	128,589	133,719	96.2	1,894
	2 ※	"	107,195	260,878	127,473	133,405	95.6	1,884
	3	"	108,113	259,603	126,690	132,913	95.3	1,875
	4	"	108,791	257,948	125,822	132,126	95.2	1,863
	5	"	109,569	256,483	124,991	131,492	95.1	1,852
	6	"	110,508	254,981	124,189	130,792	95.0	1,841
	7	"	111,148	253,487	123,387	130,100	94.8	1,830

資料：総務課

(注) ※の年の数値は国勢調査結果、その他は推計人口による。

各年10月1日現在

2-2 町別人口の推移

町別	大正9年 第1回 国勢調査	大正14年 第2回 国勢調査	昭和5年 第3回 国勢調査	昭和10年 第4回 国勢調査	昭和15年 第5回 国勢調査	昭和22年 第6回 国勢調査	昭和25年 第7回 国勢調査	昭和30年 第8回 国勢調査
総数	62,098	68,446	72,040	75,301	78,818	93,745	97,515	100,414
加古川町	14,810	16,685	18,403	20,265	21,702	24,610	25,768	26,520
神野町	3,113	3,110	3,156	3,222	3,545	4,454	5,491	5,045
野口町	3,763	4,111	4,213	4,351	4,613	5,531	5,708	5,820
平岡町	3,768	4,187	4,309	4,529	4,867	6,250	6,506	6,831
尾上町	3,334	3,474	3,628	3,863	4,561	6,101	6,359	7,224
別府町	3,618	4,260	4,781	4,927	5,111	5,956	6,243	6,608
八幡町	3,309	3,353	3,500	3,404	3,513	4,259	4,191	4,342
平荘町	4,049	4,160	4,220	4,370	4,335	5,006	5,058	5,181
上荘町	2,950	3,031	3,046	3,040	3,068	3,975	3,924	3,946
東神吉町	4,139	5,756	5,469	5,362	5,379	6,007	6,620	6,756
西神吉町	3,002	3,165	3,304	3,407	3,405	4,089	4,117	4,195
米田町	2,443	3,047	3,346	3,785	4,142	4,937	4,658	4,960
志方町	9,800	10,107	10,665	10,776	10,577	12,570	12,872	12,986

町別	平成17年 第18回 国勢調査	平成22年 第19回 国勢調査	平成27年 第20回 国勢調査	令和2年 第21回 国勢調査
総数	267,100	266,937	267,435	260,878
加古川町	58,243	58,413	59,591	59,788
神野町	17,891	17,039	16,210	15,383
野口町	36,766	37,256	38,376	38,849
平岡町	51,109	51,767	52,750	50,690
尾上町	27,871	28,786	29,020	28,907
別府町	17,694	18,004	18,307	17,828
八幡町	4,856	5,464	5,217	4,340
平荘町	5,098	4,752	4,371	3,885
上荘町	5,546	5,056	4,789	4,487
東神吉町	14,672	14,175	13,851	13,209
西神吉町	9,048	8,838	8,576	8,064
米田町	6,044	6,051	5,859	5,748
志方町	12,262	11,336	10,518	9,700

資料：総務課

(注) 昭和25年6月15日加古川町、神野村、野口村、平岡村、尾上村が合併、市制施行

昭和26年10月1日別府町を編入

昭和30年4月1日八幡村、平荘村、上荘村を編入

昭和31年9月30日東神吉村、西神吉村、米田町の一部を編入

昭和54年2月1日志方町を編入

各年10月1日現在

昭和35年 第 9回 国勢調査	昭和40年 第 10回 国勢調査	昭和45年 第 11回 国勢調査	昭和50年 第 12回 国勢調査	昭和55年 第 13回 国勢調査	昭和60年 第 14回 国勢調査	平成 2年 第 15回 国勢調査	平成 7年 第 16回 国勢調査	平成12年 第 17回 国勢調査
102,315	114,758	140,344	183,280	212,233	227,311	239,803	260,567	266,170
26,970	28,920	30,113	36,753	38,931	41,955	46,473	51,402	55,428
5,241	5,553	10,026	16,040	17,744	20,111	19,565	18,967	18,105
6,060	8,112	10,118	16,570	22,678	27,525	30,717	34,625	36,870
7,181	10,758	18,418	28,556	38,730	41,848	46,486	52,873	51,579
8,210	10,711	16,666	17,587	21,375	22,799	23,171	26,500	27,479
6,771	7,307	9,835	11,917	11,856	12,970	14,073	16,105	17,351
4,366	4,439	4,356	5,623	6,600	4,630	4,718	4,665	4,864
5,267	5,348	5,429	5,728	5,999	5,831	5,519	5,480	5,279
3,899	3,889	3,789	5,152	6,004	6,221	6,200	6,077	5,817
6,400	7,045	7,979	11,365	12,782	14,049	14,208	14,650	14,953
4,132	4,395	4,994	7,477	8,482	8,778	8,742	9,463	9,384
5,042	5,364	5,389	6,525	7,064	6,613	6,417	6,185	6,070
12,776	12,917	13,232	13,987	13,988	13,981	13,514	13,575	12,991

2-2 町別人口の推移(続き)

町別	平成30年				令和元年			
	世帯数	人口			世帯数	人口		
		総数	男	女		総数	男	女
総数	105,623	263,697	129,205	134,492	106,454	262,308	128,589	133,719
加古川町	23,834	59,700	29,150	30,550	24,061	59,720	29,173	30,547
神野町	6,074	15,696	7,323	8,373	6,054	15,515	7,243	8,272
野口町	15,166	38,449	18,610	19,839	15,327	38,535	18,619	19,916
平岡町	22,149	51,709	25,788	25,921	22,296	51,281	25,574	25,707
尾上町	11,847	29,042	14,395	14,647	11,932	28,897	14,340	14,557
別府町	7,489	17,745	8,936	8,809	7,622	17,705	8,939	8,766
八幡町	1,418	5,010	2,949	2,061	1,449	4,961	2,927	2,034
平荘町	1,517	4,091	1,927	2,164	1,502	3,984	1,881	2,103
上荘町	1,754	4,617	2,237	2,380	1,758	4,535	2,201	2,334
東神吉町	5,112	13,552	6,454	7,098	5,147	13,430	6,413	7,017
西神吉町	3,235	8,205	3,922	4,283	3,270	8,123	3,884	4,239
米田町	2,340	5,857	2,754	3,103	2,331	5,803	2,724	3,079
志方町	3,688	10,024	4,760	5,264	3,705	9,819	4,671	5,148

町別	令和4年				令和5年			
	世帯数	人口			世帯数	人口		
		総数	男	女		総数	男	女
総数	108,791	257,948	125,822	132,126	109,569	256,483	124,991	131,492
加古川町	24,865	59,542	28,878	30,664	25,182	59,567	28,853	30,714
神野町	6,186	15,125	7,011	8,114	6,164	14,912	6,864	8,048
野口町	15,802	38,634	18,720	19,914	16,056	38,680	18,722	19,958
平岡町	22,542	50,324	24,913	25,411	22,591	49,975	24,738	25,237
尾上町	12,476	28,917	14,350	14,567	12,689	28,852	14,302	14,550
別府町	7,834	17,430	8,678	8,752	7,822	17,289	8,595	8,694
八幡町	1,438	4,226	2,423	1,803	1,441	4,156	2,401	1,755
平荘町	1,453	3,718	1,766	1,952	1,426	3,608	1,721	1,887
上荘町	1,719	4,335	2,116	2,219	1,704	4,278	2,087	2,191
東神吉町	5,209	12,927	6,186	6,741	5,215	12,735	6,084	6,651
西神吉町	3,270	7,858	3,707	4,151	3,270	7,716	3,640	4,076
米田町	2,426	5,704	2,671	3,033	2,444	5,665	2,657	3,008
志方町	3,571	9,208	4,403	4,805	3,565	9,050	4,327	4,723

資料：総務課
各年10月1日現在

令和2年第21回国勢調査				令和3年			
世帯数	人口			世帯数	人口		
	総数	男	女		総数	男	女
107,195	260,878	127,473	133,405	108,113	259,603	126,690	132,913
24,393	59,788	29,066	30,722	24,615	59,682	28,972	30,710
6,136	15,383	7,133	8,250	6,176	15,309	7,086	8,223
15,481	38,849	18,753	20,096	15,647	38,768	18,760	20,008
22,259	50,690	25,273	25,417	22,441	50,519	25,107	25,412
12,067	28,907	14,340	14,567	12,304	28,962	14,324	14,638
7,755	17,828	8,936	8,892	7,812	17,667	8,830	8,837
1,424	4,340	2,457	1,883	1,418	4,289	2,447	1,842
1,478	3,885	1,856	2,029	1,468	3,779	1,793	1,986
1,731	4,487	2,181	2,306	1,734	4,448	2,166	2,282
5,174	13,209	6,308	6,901	5,205	13,056	6,253	6,803
3,270	8,064	3,849	4,215	3,275	7,977	3,778	4,199
2,362	5,748	2,689	3,059	2,394	5,709	2,667	3,042
3,665	9,700	4,632	5,068	3,624	9,438	4,507	4,931

令和6年				令和7年			
世帯数	人口			世帯数	人口		
	総数	男	女		総数	男	女
110,413	254,947	124,191	130,756	111,148	253,487	123,387	130,100
25,559	59,609	28,874	30,735	25,849	59,684	28,916	30,768
6,162	14,725	6,799	7,926	6,172	14,521	6,726	7,795
16,313	38,764	18,764	20,000	16,473	38,631	18,687	19,944
22,710	49,600	24,573	25,027	22,604	48,912	24,048	24,864
12,756	28,593	14,153	14,440	12,954	28,642	14,215	14,427
7,832	17,092	8,481	8,611	7,980	17,158	8,546	8,612
1,444	4,102	2,357	1,745	1,456	4,029	2,337	1,692
1,417	3,523	1,648	1,875	1,401	3,436	1,614	1,822
1,707	4,207	2,055	2,152	1,718	4,137	2,018	2,119
5,224	12,584	6,007	6,577	5,260	12,460	5,953	6,507
3,276	7,647	3,605	4,042	3,284	7,564	3,565	3,999
2,460	5,640	2,631	3,009	2,467	5,636	2,615	3,021
3,553	8,861	4,244	4,617	3,530	8,677	4,147	4,530

2-3 町別人口の動き

年次	純増加数			自然増減						
				自然増加数			出生			死
町名	総数	男	女	総数	男	女	総数	男	女	総数
3年	△ 1,473	△ 921	△ 552	△ 1,002	△ 591	△ 411	1,822	939	883	2,824
4年	△ 987	△ 518	△ 469	△ 1,382	△ 715	△ 667	1,699	886	813	3,081
5年	△ 1,193	△ 587	△ 606	△ 1,456	△ 764	△ 692	1,611	832	779	3,067
6年	△ 1,488	△ 881	△ 607	△ 1,596	△ 902	△ 694	1,571	827	744	3,167
7年	△ 1,611	△ 845	△ 766	△ 1,448	△ 781	△ 667	1,534	808	726	2,982
加古川町	113	45	68	△ 83	△ 29	△ 54	454	242	212	537
神野町	△ 191	△ 78	△ 113	△ 178	△ 94	△ 84	58	36	22	236
野口町	△ 149	△ 71	△ 78	△ 165	△ 106	△ 59	233	115	118	398
平岡町	△ 770	△ 546	△ 224	△ 206	△ 124	△ 82	331	165	166	537
尾上町	8	62	△ 54	△ 139	△ 71	△ 68	185	100	85	324
別府町	55	71	△ 16	△ 95	△ 42	△ 53	95	56	39	190
八幡町	△ 70	△ 19	△ 51	△ 33	△ 21	△ 12	19	10	9	52
平荘町	△ 92	△ 38	△ 54	△ 67	△ 33	△ 34	2	2	-	69
上荘町	△ 72	△ 41	△ 31	△ 65	△ 33	△ 32	14	9	5	79
東神吉町	△ 177	△ 96	△ 81	△ 114	△ 69	△ 45	53	28	25	167
西神吉町	△ 71	△ 47	△ 24	△ 89	△ 54	△ 35	36	14	22	125
米田町	△ 22	△ 6	△ 16	△ 50	△ 24	△ 26	35	21	14	85
金沢町	-	-	-	-	-	-	-	-	-	-
志方町	△ 173	△ 81	△ 92	△ 164	△ 81	△ 83	19	10	9	183

資料：市民課

(注) 転入、転出は町間移動を含む。

		社 会 増 減								
亡		社会増加数			転 入			転 出		
男	女	総 数	男	女	総 数	男	女	総 数	男	女
1,530	1,294	△ 471	△ 330	△ 141	10,912	5,752	5,160	11,383	6,082	5,301
1,601	1,480	△ 395	△ 197	△ 198	11,013	5,903	5,110	11,408	6,100	5,308
1,596	1,471	263	177	86	11,581	6,184	5,397	11,318	6,007	5,311
1,729	1,438	108	21	87	11,134	5,900	5,234	11,026	5,879	5,147
1,589	1,393	△ 163	△ 64	△ 99	11,183	6,028	5,155	11,346	6,092	5,254
271	266	196	74	122	2,584	1,305	1,279	2,388	1,231	1,157
130	106	△ 13	16	△ 29	450	227	223	463	211	252
221	177	16	35	△ 19	1,605	849	756	1,589	814	775
289	248	△ 564	△ 422	△ 142	2,480	1,384	1,096	3,044	1,806	1,238
171	153	147	133	14	1,517	868	649	1,370	735	635
98	92	150	113	37	1,056	608	448	906	495	411
31	21	△ 37	2	△ 39	148	100	48	185	98	87
35	34	△ 25	△ 5	△ 20	85	44	41	110	49	61
42	37	△ 7	△ 8	1	107	53	54	114	61	53
97	70	△ 63	△ 27	△ 36	394	205	189	457	232	225
68	57	18	7	11	274	137	137	256	130	126
45	40	28	18	10	243	116	127	215	98	117
-	-	-	-	-	-	-	-	-	-	-
91	92	△ 9	-	△ 9	240	132	108	249	132	117

2-4 月・町・男女別出生児数（令和7年）

町 別	総 数	1 月	2 月	3 月	4 月	5 月	6 月	7 月	8 月	9 月	10 月	11 月	12 月
(総数)													
総数	1,534	126	100	138	135	125	144	120	113	138	143	128	124
加古川町	454	29	31	41	38	46	43	39	31	49	37	29	41
神野町	58	5	3	3	8	1	2	4	8	7	6	3	8
野口町	233	23	15	18	15	16	28	19	16	21	24	27	11
平岡町	331	27	25	35	32	22	33	20	23	22	37	29	26
尾上町	185	14	11	16	17	16	19	19	10	11	16	17	19
別府町	95	12	6	8	10	9	10	4	10	8	5	6	7
八幡町	19	1	2	2	1	4	-	1	1	1	-	3	3
平荘町	2	-	-	-	-	-	-	-	-	1	-	1	-
上荘町	14	1	2	-	2	-	-	3	1	2	3	-	-
東神吉町	53	3	1	5	5	4	4	7	5	9	5	5	-
西神吉町	36	4	3	4	3	4	3	1	1	3	2	5	3
米田町	35	4	1	3	3	3	1	2	3	4	6	2	3
金沢町	-	-	-	-	-	-	-	-	-	-	-	-	-
志方町	19	3	-	3	1	-	1	1	4	-	2	1	3
(男)													
総数	808	71	51	67	80	69	73	57	58	82	68	71	61
加古川町	242	17	17	25	20	24	24	17	17	25	20	17	19
神野町	36	5	2	1	7	-	1	2	4	6	-	3	5
野口町	115	10	7	7	10	8	13	8	10	10	13	14	5
平岡町	165	16	11	17	17	12	17	10	9	14	14	15	13
尾上町	100	6	6	7	11	7	9	12	6	7	7	11	11
別府町	56	9	3	3	6	8	6	1	5	6	3	3	3
八幡町	10	1	2	1	-	3	-	1	-	1	-	-	1
平荘町	2	-	-	-	-	-	-	-	-	1	-	1	-
上荘町	9	-	1	-	2	-	-	1	-	2	3	-	-
東神吉町	28	2	-	2	4	2	1	3	2	7	2	3	-
西神吉町	14	1	1	2	1	3	1	-	-	1	-	2	2
米田町	21	2	1	1	2	2	1	1	3	2	4	1	1
金沢町	-	-	-	-	-	-	-	-	-	-	-	-	-
志方町	10	2	-	1	-	-	-	1	2	-	2	1	1
(女)													
総数	726	55	49	71	55	56	71	63	55	56	75	57	63
加古川町	212	12	14	16	18	22	19	22	14	24	17	12	22
神野町	22	-	1	2	1	1	1	2	4	1	6	-	3
野口町	118	13	8	11	5	8	15	11	6	11	11	13	6
平岡町	166	11	14	18	15	10	16	10	14	8	23	14	13
尾上町	85	8	5	9	6	9	10	7	4	4	9	6	8
別府町	39	3	3	5	4	1	4	3	5	2	2	3	4
八幡町	9	-	-	1	1	1	-	-	1	-	-	3	2
平荘町	-	-	-	-	-	-	-	-	-	-	-	-	-
上荘町	5	1	1	-	-	-	-	2	1	-	-	-	-
東神吉町	25	1	1	3	1	2	3	4	3	2	3	2	-
西神吉町	22	3	2	2	2	1	2	1	1	2	2	3	1
米田町	14	2	-	2	1	1	-	1	-	2	2	1	2
金沢町	-	-	-	-	-	-	-	-	-	-	-	-	-
志方町	9	1	-	2	1	-	1	-	2	-	-	-	2

資料：市民課

2-5 月・町・男女別死亡者数（令和7年）

町 別	総 数	1 月	2 月	3 月	4 月	5 月	6 月	7 月	8 月	9 月	10 月	11 月	12 月
(総数)													
総数	2,982	350	297	281	219	230	193	227	217	227	240	253	248
加古川町	537	59	58	54	40	39	42	42	28	46	42	43	44
神野町	236	23	23	26	14	17	16	17	17	19	21	20	23
野口町	398	46	47	33	35	31	19	38	27	29	27	40	26
平岡町	537	68	54	49	34	36	23	30	43	46	53	52	49
尾上町	324	43	27	32	22	24	26	27	22	23	29	19	30
別府町	190	16	23	16	18	16	14	13	13	16	14	12	19
八幡町	52	7	5	7	8	3	3	1	6	3	4	3	2
平荘町	69	8	3	6	7	7	6	3	4	8	5	7	5
上荘町	79	11	3	7	5	6	7	10	10	4	6	8	2
東神吉町	167	18	12	16	9	16	8	18	12	10	11	21	16
西神吉町	125	19	8	12	9	12	10	10	7	11	12	9	6
米田町	85	6	9	7	9	4	6	9	10	4	4	6	11
金沢町	-	-	-	-	-	-	-	-	-	-	-	-	-
志方町	183	26	25	16	9	19	13	9	18	8	12	13	15
(男)													
総数	1,589	187	164	149	125	124	96	117	107	124	128	140	128
加古川町	271	22	30	28	22	19	18	21	14	22	24	29	22
神野町	130	14	8	14	4	11	10	10	8	8	12	14	17
野口町	221	28	31	19	18	16	10	24	14	15	15	19	12
平岡町	289	40	28	29	19	22	12	17	21	23	24	33	21
尾上町	171	23	14	13	16	13	13	11	15	12	16	11	14
別府町	98	7	9	8	12	4	8	5	8	14	8	6	9
八幡町	31	4	4	5	5	2	1	-	5	1	2	1	1
平荘町	35	4	3	5	4	3	2	1	2	4	1	3	3
上荘町	42	6	2	4	3	3	3	7	2	4	3	3	2
東神吉町	97	13	12	7	7	10	3	8	7	7	6	9	8
西神吉町	68	11	3	6	3	9	5	5	3	6	9	4	4
米田町	45	3	4	4	8	3	4	3	2	3	1	2	8
金沢町	-	-	-	-	-	-	-	-	-	-	-	-	-
志方町	91	12	16	7	4	9	7	5	6	5	7	6	7
(女)													
総数	1,393	163	133	132	94	106	97	110	110	103	112	113	120
加古川町	266	37	28	26	18	20	24	21	14	24	18	14	22
神野町	106	9	15	12	10	6	6	7	9	11	9	6	6
野口町	177	18	16	14	17	15	9	14	13	14	12	21	14
平岡町	248	28	26	20	15	14	11	13	22	23	29	19	28
尾上町	153	20	13	19	6	11	13	16	7	11	13	8	16
別府町	92	9	14	8	6	12	6	8	5	2	6	6	10
八幡町	21	3	1	2	3	1	2	1	1	2	2	2	1
平荘町	34	4	-	1	3	4	4	2	2	4	4	4	2
上荘町	37	5	1	3	2	3	4	3	8	-	3	5	-
東神吉町	70	5	-	9	2	6	5	10	5	3	5	12	8
西神吉町	57	8	5	6	6	3	5	5	4	5	3	5	2
米田町	40	3	5	3	1	1	2	6	8	1	3	4	3
金沢町	-	-	-	-	-	-	-	-	-	-	-	-	-
志方町	92	14	9	9	5	10	6	4	12	3	5	7	8

資料：市民課

2-6 月・町・男女別転入者数（令和7年）

町別	総数	1月	2月	3月	4月	5月	6月	7月	8月	9月	10月	11月	12月
(総数)													
総数	11,183	792	854	1,692	1,153	862	908	820	861	826	837	735	843
加古川町	2,584	160	196	340	280	212	208	209	196	210	199	169	205
神野町	450	53	40	69	31	30	31	25	44	28	17	37	45
野口町	1,605	113	123	240	162	106	123	125	121	110	121	126	135
平岡町	2,480	169	197	482	269	222	179	152	146	140	185	151	188
尾上町	1,517	88	108	205	149	118	130	119	155	145	126	75	99
別府町	1,056	84	91	146	102	73	91	70	84	92	89	68	66
八幡町	148	13	5	12	25	10	12	16	8	13	12	10	12
平荘町	85	7	11	14	13	2	9	8	-	6	4	8	3
上荘町	107	15	11	13	13	4	5	4	7	2	7	18	8
東神吉町	394	19	26	52	32	30	46	30	33	36	28	30	32
西神吉町	274	27	14	46	33	16	33	17	26	12	15	17	18
米田町	243	19	15	40	24	24	17	16	25	20	19	15	9
金沢町	-	-	-	-	-	-	-	-	-	-	-	-	-
志方町	240	25	17	33	20	15	24	29	16	12	15	11	23
(男)													
総数	6,028	435	450	964	639	475	478	430	434	445	447	395	436
加古川町	1,305	83	87	175	140	111	116	105	97	106	93	86	106
神野町	227	28	20	37	13	14	20	13	19	14	9	18	22
野口町	849	55	70	127	85	56	64	63	62	68	61	69	69
平岡町	1,384	97	106	321	156	124	91	79	71	72	105	73	89
尾上町	868	57	64	116	90	68	64	64	87	83	74	43	58
別府町	608	47	54	90	53	43	44	43	46	52	49	48	39
八幡町	100	8	2	7	22	9	10	9	6	5	9	6	7
平荘町	44	4	4	9	8	1	4	4	-	2	3	4	1
上荘町	53	7	8	7	9	1	3	2	3	-	-	8	5
東神吉町	205	13	14	24	20	18	23	17	13	19	14	14	16
西神吉町	137	13	6	21	18	13	17	10	10	5	7	8	9
米田町	116	9	6	18	10	12	7	6	12	10	11	10	5
金沢町	-	-	-	-	-	-	-	-	-	-	-	-	-
志方町	132	14	9	12	15	5	15	15	8	9	12	8	10
(女)													
総数	5,155	357	404	728	514	387	430	390	427	381	390	340	407
加古川町	1,279	77	109	165	140	101	92	104	99	104	106	83	99
神野町	223	25	20	32	18	16	11	12	25	14	8	19	23
野口町	756	58	53	113	77	50	59	62	59	42	60	57	66
平岡町	1,096	72	91	161	113	98	88	73	75	68	80	78	99
尾上町	649	31	44	89	59	50	66	55	68	62	52	32	41
別府町	448	37	37	56	49	30	47	27	38	40	40	20	27
八幡町	48	5	3	5	3	1	2	7	2	8	3	4	5
平荘町	41	3	7	5	5	1	5	4	-	4	1	4	2
上荘町	54	8	3	6	4	3	2	2	4	2	7	10	3
東神吉町	189	6	12	28	12	12	23	13	20	17	14	16	16
西神吉町	137	14	8	25	15	3	16	7	16	7	8	9	9
米田町	127	10	9	22	14	12	10	10	13	10	8	5	4
金沢町	-	-	-	-	-	-	-	-	-	-	-	-	-
志方町	108	11	8	21	5	10	9	14	8	3	3	3	13

資料：市民課

(注) 転入の数値については、加古川市内の町間移動分を含む。

2-7 月・町・男女別転出者数（令和7年）

町別	総数	1月	2月	3月	4月	5月	6月	7月	8月	9月	10月	11月	12月
(総数)													
総数	11,346	838	809	1,864	1,081	842	937	895	910	843	869	712	746
加古川町	2,388	150	150	444	302	154	190	200	176	166	173	137	146
神野町	463	27	46	90	41	27	35	37	33	28	36	34	29
野口町	1,589	134	127	237	158	131	92	127	121	112	138	109	103
平岡町	3,044	223	200	455	230	215	287	245	320	269	229	184	187
尾上町	1,370	125	102	202	112	99	139	81	105	90	126	89	100
別府町	906	64	64	156	74	63	83	75	74	61	62	61	69
八幡町	185	17	18	39	18	8	7	23	16	11	8	11	9
平荘町	110	9	15	20	8	9	5	8	3	12	11	4	6
上荘町	114	6	11	26	9	7	6	13	4	6	7	3	16
東神吉町	457	37	33	73	67	46	25	34	23	26	32	32	29
西神吉町	256	17	17	46	26	19	29	23	16	19	14	18	12
米田町	215	10	16	37	17	23	15	14	6	15	20	15	27
金沢町	-	-	-	-	-	-	-	-	-	-	-	-	-
志方町	249	19	10	39	19	41	24	15	13	28	13	15	13
(男)													
総数	6,092	462	428	975	573	448	508	498	498	473	447	389	393
加古川町	1,231	72	70	241	166	81	102	104	87	81	74	76	77
神野町	211	17	20	38	17	11	16	20	17	15	16	11	13
野口町	814	77	66	112	87	64	44	69	61	53	72	59	50
平岡町	1,806	131	118	255	131	120	170	158	207	180	132	107	97
尾上町	735	67	51	118	59	47	72	44	54	50	71	47	55
別府町	495	33	33	77	43	41	48	39	34	30	38	32	47
八幡町	98	11	8	16	9	5	4	15	7	6	3	7	7
平荘町	49	3	7	8	3	4	2	2	-	9	5	1	5
上荘町	61	3	8	12	4	4	4	7	2	4	5	3	5
東神吉町	232	16	17	33	32	26	14	16	13	13	14	20	18
西神吉町	130	9	13	26	11	9	14	12	6	8	5	13	4
米田町	98	8	10	16	6	13	6	6	3	7	7	7	9
金沢町	-	-	-	-	-	-	-	-	-	-	-	-	-
志方町	132	15	7	23	5	23	12	6	7	17	5	6	6
(女)													
総数	5,254	376	381	889	508	394	429	397	412	370	422	323	353
加古川町	1,157	78	80	203	136	73	88	96	89	85	99	61	69
神野町	252	10	26	52	24	16	19	17	16	13	20	23	16
野口町	775	57	61	125	71	67	48	58	60	59	66	50	53
平岡町	1,238	92	82	200	99	95	117	87	113	89	97	77	90
尾上町	635	58	51	84	53	52	67	37	51	40	55	42	45
別府町	411	31	31	79	31	22	35	36	40	31	24	29	22
八幡町	87	6	10	23	9	3	3	8	9	5	5	4	2
平荘町	61	6	8	12	5	5	3	6	3	3	6	3	1
上荘町	53	3	3	14	5	3	2	6	2	2	2	-	11
東神吉町	225	21	16	40	35	20	11	18	10	13	18	12	11
西神吉町	126	8	4	20	15	10	15	11	10	11	9	5	8
米田町	117	2	6	21	11	10	9	8	3	8	13	8	18
金沢町	-	-	-	-	-	-	-	-	-	-	-	-	-
志方町	117	4	3	16	14	18	12	9	6	11	8	9	7

資料：市民課

(注) 転出の数値については、加古川市内の町間移動分を含む。

2-8 人口増減率

年次	自然増減率			社会増減率		
	自然増加率	出生率	死亡率	社会増加率	転入率	転出率
3年	△ 3.86	7.02	10.88	△ 1.82	42.03	43.85
4年	△ 5.35	6.59	11.94	△ 1.54	42.69	44.23
5年	△ 5.68	6.28	11.96	1.03	45.15	44.13
6年	△ 6.26	6.16	12.42	0.42	43.67	43.25
7年	△ 5.71	6.05	11.76	△ 0.64	44.12	44.76

単位：%

資料：市民課

(注) 年間の増減数÷各年10月1日現在の推計人口×1,000

2-10 年齢別（5歳階級）住民基本台帳人口

年次	総数	0～4	5～9	10～14	15～19	20～24	25～29	30～34	35～39	40～44
(総数)										
3年	261,966	9,328	11,112	12,275	12,754	13,443	12,795	13,455	14,932	16,776
4年	260,311	9,069	10,761	12,251	12,419	13,275	12,618	13,087	14,748	16,212
5年	258,846	8,853	10,389	11,992	12,416	13,068	12,671	12,937	14,418	15,701
6年	257,310	8,538	10,156	11,728	12,340	12,875	12,698	12,748	13,961	15,583
7年	255,850	8,362	9,743	11,511	12,405	12,549	12,641	12,656	13,700	15,262
(男)										
3年	128,407	4,864	5,777	6,203	6,594	7,095	6,833	7,062	7,571	8,521
4年	127,539	4,702	5,602	6,245	6,433	6,963	6,727	6,832	7,547	8,272
5年	126,708	4,535	5,464	6,104	6,424	6,820	6,760	6,812	7,426	7,903
6年	125,908	4,415	5,314	6,027	6,371	6,724	6,711	6,755	7,246	7,860
7年	125,104	4,328	5,095	5,953	6,357	6,663	6,643	6,662	7,156	7,709
(女)										
3年	133,559	4,464	5,335	6,072	6,160	6,348	5,962	6,393	7,361	8,255
4年	132,772	4,367	5,159	6,006	5,986	6,312	5,891	6,255	7,201	7,940
5年	132,138	4,318	4,925	5,888	5,992	6,248	5,911	6,125	6,992	7,798
6年	131,402	4,123	4,842	5,701	5,969	6,151	5,987	5,993	6,715	7,723
7年	130,746	4,034	4,648	5,558	6,048	5,886	5,998	5,994	6,544	7,553

資料：市民課

各年10月1日現在

2-9 人口動態

年次	婚姻	離婚	出生			死亡			乳児死亡 (再掲)	死産
			総数	男	女	総数	男	女		
2年	1,075	387	1,711	874	837	2,511	1,334	1,177	2	28
3年	1,060	419	1,809	928	881	2,797	1,508	1,289	2	37
4年	1,005	381	1,676	871	805	3,070	1,599	1,471	2	28
5年	948	427	1,588	823	765	3,042	1,580	1,462	2	33
6年	975	439	1,543	812	731	3,167	1,730	1,437	2	31

資料：兵庫県 福祉部 総務課 ホームページ

45～49	50～54	55～59	60～64	65～69	70～74	75～79	80～84	85～89	90～94	95～99	100～
21,273	19,711	15,767	14,481	16,345	21,001	15,068	11,037	6,626	2,925	742	120
20,460	20,391	16,335	14,664	15,581	19,972	15,745	11,811	6,882	3,148	765	117
19,508	21,077	16,876	14,830	14,931	18,889	16,412	12,605	7,126	3,199	841	107
18,375	21,476	17,556	15,040	14,611	17,243	17,415	13,442	7,294	3,272	860	99
17,544	21,478	18,036	15,699	14,199	16,386	18,157	13,440	7,641	3,420	907	114
10,726	9,764	7,768	6,870	7,834	9,705	6,871	4,949	2,393	847	144	16
10,362	10,125	8,064	6,948	7,494	9,240	7,098	5,251	2,547	919	154	14
9,952	10,526	8,259	7,062	7,175	8,774	7,332	5,556	2,736	895		
9,321	10,769	8,606	7,236	6,963	8,052	7,736	5,829	2,872	896	194	11
8,919	10,781	8,868	7,572	6,714	7,648	8,059	5,790	3,033	951	190	13
10,547	9,947	7,999	7,611	8,511	11,296	8,197	6,088	4,233	2,078	598	104
10,098	10,266	8,271	7,716	8,087	10,732	8,647	6,560	4,335	2,229	611	103
9,556	10,551	8,617	7,768	7,756	10,115	9,080	7,049	4,390	2,304	659	96
9,054	10,707	8,950	7,804	7,648	9,191	9,679	7,613	4,422	2,376	666	88
8,625	10,697	9,168	8,127	7,485	8,738	10,098	7,650	4,608	2,469	717	101

2-11 年齢別（5歳階級）国勢調査人口

年次	総数	0～4	5～9	10～14	15～19	20～24	25～29	30～34	35～39	40～44	45～49
(総数)											
S25年	97,515	12,170	10,659	9,017	11,327	9,381	6,880	5,892	6,163	5,546	5,012
30年	100,414	8,946	11,694	10,387	10,278	10,587	8,194	6,304	5,456	5,814	5,280
35年	102,315	8,007	8,883	11,646	11,394	8,827	8,970	7,866	6,108	5,334	5,632
40年	114,758	9,642	8,632	9,312	14,814	10,783	9,301	9,381	8,388	6,376	5,466
45年	140,344	12,780	11,268	9,674	12,464	15,043	13,247	11,597	11,230	9,547	7,131
50年	183,280	19,756	16,735	13,576	12,707	13,877	18,422	17,720	14,665	13,011	10,718
55年	212,233	17,662	22,370	18,239	14,869	12,115	15,723	21,446	19,718	15,799	13,595
60年	227,311	14,989	18,820	23,115	18,239	13,286	12,860	17,199	22,484	20,110	15,854
H2年	239,803	13,298	16,284	19,465	22,695	16,010	13,960	14,118	18,358	22,928	19,969
7年	260,567	13,420	14,869	17,189	19,409	21,463	18,313	16,567	15,730	19,456	23,748
12年	266,170	14,350	13,859	15,215	17,004	17,471	22,001	18,943	16,875	15,917	19,308
17年	267,100	12,790	14,248	13,565	14,594	14,847	17,206	21,593	18,287	16,463	15,475
22年	266,937	12,034	12,999	14,238	13,378	13,311	15,383	17,778	21,778	18,482	16,348
27年	267,435	11,440	12,154	13,130	14,100	12,203	14,090	15,743	17,838	21,760	18,296
R2年	260,878	9,441	11,281	12,149	12,777	12,316	12,159	13,281	14,870	17,276	21,222
(男)											
S25年	46,885	6,223	5,434	4,510	5,038	4,624	3,119	2,640	2,828	2,648	2,540
30年	48,068	4,572	5,979	5,254	4,593	4,965	4,143	2,823	2,376	2,601	2,505
35年	49,410	4,065	4,524	5,912	5,266	4,242	4,526	4,039	2,774	2,342	2,534
40年	55,021	4,860	4,372	4,749	6,434	5,025	4,747	4,757	4,364	2,921	2,420
45年	70,036	6,593	5,737	4,905	5,918	7,542	6,823	6,120	5,928	5,179	3,386
50年	91,383	9,923	8,657	6,897	6,286	6,961	9,023	9,007	7,828	6,803	5,762
55年	104,899	8,987	11,345	9,389	7,112	5,648	7,726	10,506	10,079	8,393	7,066
60年	111,987	7,691	9,644	11,664	8,999	6,055	6,241	8,425	11,090	10,303	8,438
H2年	117,468	6,730	8,383	9,926	11,211	7,464	6,602	6,794	9,034	11,327	10,198
7年	127,648	6,973	7,527	8,834	9,636	10,131	8,971	8,202	7,719	9,713	11,784
12年	130,424	7,378	7,142	7,726	8,695	8,510	10,859	9,337	8,328	7,789	9,525
17年	130,694	6,591	7,305	7,003	7,438	7,371	8,481	10,777	9,137	8,095	7,465
22年	130,931	6,129	6,670	7,336	6,928	6,667	7,857	8,972	11,049	9,267	7,986
27年	131,170	5,880	6,187	6,752	7,290	6,269	7,440	8,089	9,114	10,945	9,103
R2年	127,473	4,880	5,806	6,162	6,619	6,393	6,559	6,970	7,517	8,746	10,564
(女)											
S25年	50,630	5,947	5,225	4,507	6,289	4,757	3,761	3,252	3,335	2,898	2,472
30年	52,346	4,374	5,715	5,133	5,685	5,622	4,051	3,481	3,080	3,213	2,775
35年	52,905	3,942	4,359	5,734	6,128	4,585	4,444	3,827	3,334	2,992	3,098
40年	59,737	4,782	4,260	4,563	8,380	5,758	4,554	4,624	4,024	3,455	3,046
45年	70,308	6,187	5,531	4,769	6,546	7,501	6,424	5,477	5,302	4,368	3,745
50年	91,897	9,833	8,078	6,679	6,421	6,916	9,399	8,713	6,837	6,208	4,956
55年	107,334	8,675	11,025	8,850	7,757	6,467	7,997	10,940	9,639	7,406	6,529
60年	115,324	7,298	9,176	11,451	9,240	7,231	6,619	8,774	11,394	9,807	7,416
H2年	122,335	6,568	7,901	9,539	11,484	8,546	7,358	7,324	9,324	11,601	9,771
7年	132,919	6,447	7,342	8,355	9,773	11,332	9,342	8,365	8,011	9,743	11,964
12年	135,746	6,972	6,717	7,489	8,309	8,961	11,142	9,606	8,547	8,128	9,783
17年	136,406	6,199	6,943	6,562	7,156	7,476	8,725	10,816	9,150	8,368	8,010
22年	136,006	5,905	6,329	6,902	6,450	6,644	7,526	8,806	10,729	9,215	8,362
27年	136,265	5,560	5,967	6,378	6,810	5,934	6,650	7,654	8,724	10,815	9,193
R2年	133,405	4,561	5,475	5,987	6,158	5,923	5,600	6,311	7,353	8,530	10,658

資料：総務省統計局「国勢調査」

各年10月1日現在

50～54	55～59	60～64	65～69	70～74	75～79	80～84	85～89	90～94	95～99	100～	不詳
4,356	3,392	2,834	2,091	1,498	880			417			-
4,688	4,075	3,052	2,408	1,645	1,008			598			-
5,051	4,409	3,704	2,640	1,948	1,120	579		197			-
5,666	4,936	4,135	3,339	2,233	1,442	627	239	45	1	-	-
5,917	5,845	4,916	3,847	2,944	1,666	867	276	82	3	-	-
7,726	6,195	5,918	4,742	3,480	2,367	1,102	444	80	10	-	29
11,175	7,993	6,174	5,757	4,391	2,873	1,596	571	135	9	-	23
13,527	10,960	7,802	5,950	5,352	3,698	1,994	849	197	26	-	-
15,621	13,274	10,620	7,622	5,558	4,663	2,771	1,143	368	48	3	1,027
20,673	16,151	13,544	10,828	7,505	5,117	3,834	1,785	506	113	9	338
23,230	20,041	15,430	12,687	9,730	6,426	3,931	2,453	856	162	21	260
18,862	22,592	19,357	14,628	11,637	8,518	5,232	2,845	1,351	324	29	2,657
15,198	18,528	22,000	18,520	13,608	10,268	7,005	3,674	1,505	428	70	404
16,069	14,978	18,086	21,058	17,320	12,204	8,633	4,998	2,033	498	80	724
17,867	15,650	14,515	17,180	19,672	15,705	10,184	6,170	2,655	676	90	3,742
<hr/>											
2,188	1,669	1,354	979	633	326			132			-
2,333	2,032	1,489	1,095	724	396			188			-
2,375	2,196	1,804	1,260	844	440	206		61			-
2,552	2,318	2,022	1,571	1,037	580	208	71	13	-	-	-
2,704	2,700	2,299	1,812	1,295	684	305	80	26	-	-	-
3,588	2,788	2,631	2,143	1,567	960	392	126	19	3	-	19
5,934	3,671	2,714	2,462	1,886	1,173	577	180	33	3	-	15
6,948	5,729	3,483	2,541	2,191	1,480	740	269	50	6	-	-
8,220	6,686	5,412	3,327	2,227	1,791	1,010	366	102	11	1	646
10,503	8,405	6,707	5,331	3,112	1,866	1,275	552	114	18	1	274
11,418	10,127	7,925	6,095	4,625	2,538	1,290	715	207	33	5	157
9,276	11,041	9,674	7,400	5,399	3,822	1,835	782	304	65	2	1,431
7,324	9,076	10,638	9,121	6,744	4,516	2,864	1,118	323	73	9	264
7,805	7,222	8,764	9,982	8,307	5,744	3,472	1,793	519	82	9	402
8,797	7,557	6,899	8,204	9,091	7,263	4,530	2,205	763	132	10	1,806
<hr/>											
2,168	1,723	1,480	1,112	865	554			285			-
2,355	2,043	1,563	1,313	921	612			410			-
2,676	2,213	1,900	1,380	1,104	680	373		136			-
3,114	2,618	2,113	1,768	1,196	862	419	168	32	1	-	-
3,213	3,145	2,617	2,035	1,649	982	562	196	56	3	-	-
4,138	3,407	3,287	2,599	1,913	1,407	710	318	61	7	-	10
5,241	4,322	3,460	3,295	2,505	1,700	1,019	391	102	6	-	8
6,579	5,231	4,319	3,409	3,161	2,218	1,254	580	147	20	-	-
7,401	6,588	5,208	4,295	3,331	2,872	1,761	777	266	37	2	381
10,170	7,746	6,837	5,497	4,393	3,251	2,559	1,233	392	95	8	64
11,812	9,914	7,505	6,592	5,105	3,888	2,641	1,738	649	129	16	103
9,586	11,551	9,683	7,228	6,238	4,696	3,397	2,063	1,047	259	27	1,226
7,874	9,452	11,362	9,399	6,864	5,752	4,141	2,556	1,182	355	61	140
8,264	7,756	9,322	11,076	9,013	6,460	5,161	3,205	1,514	416	71	322
9,070	8,093	7,616	8,976	10,581	8,442	5,654	3,965	1,892	544	80	1,936

2-12 労働力状態（8区分）、男女別15歳以上人口

年次		総数 (注)	労働力人口				
			総数	就業者			
				総数	主に仕事	家事のほか 仕事	通学のかた わら仕事
平成22年	総数	227,262	127,089	118,972	98,524	16,724	1,957
	男	110,532	75,993	70,594	67,708	1,041	965
	女	116,730	51,096	48,378	30,816	15,683	992
平成27年	総数	229,987	125,713	119,992	97,844	17,980	2,146
	男	111,949	73,547	69,801	66,649	1,167	987
	女	118,038	52,166	50,191	31,195	16,813	1,159
令和2年	総数	224,265	120,883	116,302	95,271	15,879	2,483
	男	108,819	67,965	65,132	61,387	1,311	1,146
	女	115,446	52,918	51,170	33,884	14,568	1,337

資料：総務省統計局「国勢調査」

(注) 労働力状態「不詳」を含む。

各年10月1日現在

		非労働力人口			
	完全失業者	総数	家事	通学	その他
休業者					
1,767	8,117	91,101	42,725	13,428	34,948
880	5,399	29,735	3,809	6,770	19,156
887	2,718	61,366	38,916	6,658	15,792
2,022	5,721	95,380	37,821	13,682	43,877
998	3,746	33,695	3,308	6,866	23,521
1,024	1,975	61,685	34,513	6,816	20,356
2,669	4,581	80,142	30,792	11,236	38,114
1,288	2,833	29,105	3,250	5,558	20,297
1,381	1,748	51,037	27,542	5,678	17,817

2-13 産業大分類、従業上の地位（8区分）別就業者数

産業大分類	総数 (注)	雇用者		
		総数	正規の職員・ 従業員	労働者派遣事業所の 派遣社員
総数	116,302	99,175	63,964	3,497
第一次産業	935	326	139	6
A 農業，林業	906	311	130	6
うち農業	901	307	127	6
B 漁業	29	15	9	-
第二次産業	35,936	31,174	24,406	1,777
C 鉱業，採石業，砂利採取業	15	14	13	1
D 建設業	7,584	4,748	4,060	87
E 製造業	28,337	26,412	20,333	1,689
第三次産業	74,679	65,606	38,616	1,427
F 電気・ガス・熱供給・水道業	554	540	476	6
G 情報通信業	1,712	1,501	1,327	63
H 運輸業，郵便業	5,827	5,431	4,156	166
I 卸売業，小売業	17,262	15,190	7,252	265
J 金融業，保険業	2,061	1,912	1,646	35
K 不動産業，物品賃貸業	1,884	1,284	814	35
L 学術研究，専門・技術サービス	4,188	3,226	2,613	166
M 宿泊業，飲食サービス業	5,642	4,658	928	38
N 生活関連サービス業，娯楽業	3,916	2,907	1,195	40
O 教育，学習支援業	5,167	4,635	2,971	95
P 医療，福祉	14,925	13,994	8,289	214
Q 複合サービス業	911	883	589	15
R サービス業（他に分類されないもの）	6,745	5,560	3,117	234
S 公務（他に分類されるものを除く）	3,885	3,885	3,243	55
T 分類不能の産業	4,752	2,069	803	287

資料：総務省統計局「令和2年国勢調査」

（注）総数には従業上の地位「不詳」を含む。

令和2年10月1日現在

パート・アル バイト・その他	役員	雇人のある 業主	雇人のない 業主	家族従業者	家庭内職者
31,714	4,570	1,859	5,799	1,764	166
181	31	28	387	157	-
175	27	26	380	156	-
174	26	26	380	156	-
6	4	2	7	1	-
4,991	1,861	476	1,577	387	124
-	1	-	-	-	-
601	925	346	1,199	262	-
4,390	935	130	378	125	124
25,563	2,632	1,309	3,376	1,099	42
58	6	-	-	-	-
111	106	5	91	1	-
1,109	197	11	106	13	-
7,673	825	256	541	305	-
231	72	13	40	7	-
435	298	50	181	60	-
447	262	122	466	93	-
3,692	97	307	306	222	-
1,672	101	161	562	148	2
1,569	47	82	337	32	-
5,491	252	238	165	149	-
279	12	3	-	1	-
2,209	357	61	581	68	40
587	-	-	-	-	-
979	46	46	459	121	-

2-14 町、世帯人員別世帯数

年次 町名	総数		一般世帯				
	世帯数	世帯人員	世帯				
			総数	1人	2人	3人	4人
12年	89,533	266,170	89,328	15,074	23,054	19,873	19,865
17年	94,605	267,100	93,087	17,789	26,038	20,528	19,193
22年	99,645	266,937	99,530	22,429	29,171	21,349	18,629
27年	103,495	267,435	103,395	26,035	31,340	21,046	17,608
2年	107,195	260,878	107,075	30,985	33,492	20,585	15,938
加古川町	24,393	59,788	24,372	7,085	7,241	4,773	3,958
神野町	6,136	15,383	6,127	1,427	2,300	1,189	846
野口町	15,481	38,849	15,465	3,967	4,851	3,083	2,603
平岡町	22,259	50,690	22,240	7,841	6,593	3,910	2,933
尾上町	12,067	28,907	12,056	3,602	3,653	2,325	1,779
別府町	7,755	17,828	7,749	2,749	2,179	1,356	1,049
八幡町	1,424	4,340	1,411	347	439	293	198
平荘町	1,478	3,885	1,475	336	502	305	199
上荘町	1,731	4,487	1,731	310	677	356	248
東神吉町	5,174	13,209	5,173	1,069	1,835	1,105	805
西神吉町	3,270	8,064	3,267	789	1,193	655	446
米田町	2,362	5,748	2,360	631	804	442	357
志方町	3,665	9,700	3,649	832	1,225	793	517

資料：総務省統計局「国勢調査」

各年10月1日現在

世帯			施設等の世帯			
数			世帯人員	一世帯あたり 人員	世帯数	世帯人員
5人	6人	7人以上				
7,642	2,762	1,058	262,691	2.94	72	3,219
6,604	2,156	779	259,802	2.79	96	4,641
5,741	1,629	582	262,047	2.63	115	4,890
5,470	1,410	486	261,652	2.53	100	5,783
4,748	1,006	321	255,587	2.39	120	5,291
1,069	182	64	58,624	2.41	21	1,164
273	71	21	14,919	2.44	9	464
768	138	55	38,400	2.48	16	449
786	136	41	49,533	2.23	19	1,157
560	109	28	28,654	2.38	11	253
320	79	17	17,567	2.27	6	261
76	41	17	3,649	2.59	13	691
88	35	10	3,772	2.56	3	113
96	31	13	4,487	2.59	-	-
285	60	14	13,159	2.54	1	50
140	33	11	7,902	2.42	3	162
91	28	7	5,665	2.40	2	83
196	63	23	9,256	2.54	16	444

2-15 町、住宅の種類別普通世帯数

年次 町名	一般世帯	住				宅	
		総数	持ち家	公営借家	民営借家	給与借家	間借り
12年	89,328	87,328	66,241	4,207	13,373	2,843	664
17年	93,087	91,397	70,540	4,189	13,659	2,278	731
22年	99,530	97,751	74,880	3,867	15,671	2,504	829
27年	103,395	100,639	76,911	3,382	17,124	2,601	621
2年	107,075	104,615	79,452	2,832	18,726	2,669	936
加古川町	24,372	24,260	17,737	488	5,248	560	227
神野町	6,127	6,098	4,882	866	250	60	40
野口町	15,465	15,248	11,999	326	2,564	223	136
平岡町	22,240	20,536	14,115	682	4,525	1,056	158
尾上町	12,056	11,976	8,673	61	2,892	231	119
別府町	7,749	7,572	4,987	63	2,156	313	53
八幡町	1,411	1,376	1,229	-	14	120	13
平荘町	1,475	1,465	1,396	17	30	9	13
上荘町	1,731	1,719	1,672	-	22	4	21
東神吉町	5,173	5,162	4,532	93	434	37	66
西神吉町	3,267	3,236	2,918	11	251	24	32
米田町	2,360	2,343	1,863	199	239	19	23
志方町	3,649	3,624	3,449	26	101	13	35

資料：総務省統計局「国勢調査」

各年10月1日現在

一世帯当たり 延べ面積 (㎡)	住宅以外 に住む 一般世帯
99.1	2,000
100.1	1,690
…	1,779
…	2,756
…	2,460
…	112
…	29
…	217
…	1,704
…	80
…	177
…	35
…	10
…	12
…	11
…	31
…	17
…	25

2-16 町丁別住民基本台帳人口

加古川町

町丁名	5年	6年	令和7年						
			世帯数	人口			年齢構造		
				総数	男	女	年少人口 (0～14歳)	生産年齢 (15～64歳)	老年人口 (65歳以上)
総数	59,912	59,954	27,341	60,029	29,026	31,003	7,730	37,577	14,722
篠原町	1,732	1,757	881	1,773	823	950	266	1,065	442
寺家町	1,858	1,974	1,098	2,064	954	1,110	239	1,314	511
本町	2,227	2,235	1,106	2,218	1,036	1,182	294	1,274	650
木村	3,763	3,802	1,650	3,805	1,855	1,950	554	2,385	866
稲屋	7,410	7,425	3,053	7,433	3,667	3,766	977	4,936	1,520
友沢	2,025	2,085	898	2,136	1,049	1,087	337	1,366	433
西河原	2,430	2,378	1,150	2,341	1,113	1,228	172	1,496	673
粟津	4,526	4,508	2,165	4,579	2,168	2,411	575	2,961	1,043
北在家	3,972	3,936	1,715	3,934	1,894	2,040	543	2,487	904
備後	1,978	2,008	916	2,033	1,001	1,032	322	1,244	467
南備後	1,668	1,679	852	1,689	857	832	226	1,011	452
大野	3,890	4,018	1,779	4,016	1,967	2,049	537	2,431	1,048
中津	5,807	5,734	2,530	5,725	2,751	2,974	662	3,377	1,686
河原	4,799	4,696	2,161	4,662	2,213	2,449	585	2,869	1,208
溝之口	4,129	4,154	1,789	4,103	2,028	2,075	670	2,682	751
平野	2,788	2,775	1,464	2,748	1,312	1,436	220	1,717	811
美乃利	4,910	4,790	2,134	4,770	2,338	2,432	551	2,962	1,257

資料：市民課

各年10月1日現在

2-16 町丁別住民基本台帳人口（続き）

神野町

町丁名	5年	6年	令和7年						
			世帯数	人口			年齢構造		
				総数	男	女	年少人口 (0～14歳)	生産年齢 (15～64歳)	老年人口 (65歳以上)
総数	15,097	14,910	6,867	14,706	6,911	7,795	1,449	7,632	5,625
神野	797	784	351	752	358	394	67	362	323
西条	1,298	1,279	591	1,296	593	703	188	743	365
西条山手1	273	273	124	270	131	139	21	116	133
" 2	521	543	239	527	248	279	63	258	206
石守	3,326	3,278	1,467	3,229	1,542	1,687	285	1,618	1,326
西之山	247	246	118	245	122	123	6	117	122
福留	593	587	246	580	295	285	48	331	201
新神野1	241	258	107	252	127	125	49	133	70
" 2	1,022	1,021	546	993	409	584	81	460	452
" 3	795	801	368	796	366	430	103	430	263
" 4	329	319	149	317	148	169	31	172	114
" 5	278	247	110	236	117	119	33	145	58
" 6	564	565	259	565	277	288	53	292	220
" 7	631	616	301	581	237	344	108	271	202
" 8	382	369	198	367	163	204	18	182	167
日岡苑	503	483	209	479	229	250	34	249	196
山手1	517	503	275	477	233	244	14	243	220
" 2	700	672	342	691	333	358	36	369	286
" 3	1,192	1,179	549	1,181	561	620	108	522	551
石守1	323	322	108	311	154	157	29	222	60
" 2	145	142	56	138	61	77	11	102	25
" 3	181	177	62	175	87	88	20	122	33
福留1	239	246	92	248	120	128	43	173	32

資料：市民課

各年10月1日現在

2-16 町丁別住民基本台帳人口（続き）

野口町

町丁名	5年	6年	令和7年						
			世帯数	人口			年齢構造		
				総数	男	女	年少人口 (0～14歳)	生産年齢 (15～64歳)	老年人口 (65歳以上)
総数	39,090	39,174	17,603	39,041	19,060	19,981	5,279	23,313	10,449
野口	4,908	4,898	2,373	4,894	2,370	2,524	572	2,715	1,607
古大内	2,702	2,744	1,255	2,797	1,452	1,345	420	1,741	636
二屋	2,607	2,597	1,278	2,579	1,261	1,318	255	1,530	794
坂井	2,240	2,257	1,013	2,266	1,174	1,092	304	1,445	517
長砂	7,085	7,166	3,190	7,112	3,441	3,671	1,028	4,375	1,709
良野	4,997	4,999	2,090	4,927	2,418	2,509	650	3,129	1,148
坂元	1,421	1,419	630	1,406	674	732	182	802	422
水足	3,645	3,574	1,572	3,534	1,647	1,887	408	2,156	970
北野	8,241	8,253	3,776	8,243	3,952	4,291	1,085	4,576	2,582
坂元北1	107	107	36	108	57	51	25	74	9
坂元北2	533	550	168	557	284	273	177	355	25
坂元北3	292	298	101	292	154	138	86	194	12
坂元北4	107	102	42	113	60	53	34	74	5
坂元北5	205	210	79	213	116	97	53	147	13

資料：市民課

各年10月1日現在

2-16 町丁別住民基本台帳人口（続き）

平岡町

町丁名	5年	6年	令和7年						
			世帯数	人口			年齢構造		
				総数	男	女	年少人口 (0～14歳)	生産年齢 (15～64歳)	老年人口 (65歳以上)
総数	49,916	49,541	23,815	48,853	24,268	24,585	5,586	29,448	13,819
西谷	692	687	379	701	356	345	68	430	203
高畑	4,840	4,881	2,171	4,936	2,415	2,521	599	3,045	1,292
土山	9,620	9,564	4,184	9,438	4,600	4,838	1,284	5,894	2,260
山之上新	3,115	3,053	1,527	3,073	1,460	1,613	344	1,513	1,216
二俣	6,254	6,112	2,736	5,549	2,917	2,632	641	3,566	1,342
中野	1,537	1,533	665	1,548	740	808	210	947	391
八反田	343	344	167	339	163	176	28	217	94
一色	2,921	2,908	1,423	2,872	1,394	1,478	319	1,617	936
新在家	15,702	15,605	8,135	15,492	7,748	7,744	1,575	8,789	5,128
新在家1	379	388	302	392	230	162	21	286	85
" 2	498	482	360	528	268	260	41	400	87
" 3	243	257	184	261	130	131	16	189	56
一色西1	694	676	271	663	334	329	110	412	141
" 2	919	895	482	886	448	438	84	568	234
一色東1	393	381	166	380	181	199	59	199	122
" 2	365	358	155	356	186	170	34	247	75
" 3	206	190	81	189	88	101	36	113	40
つつじ野	1,195	1,227	427	1,250	610	640	117	1,016	117

資料：市民課

各年10月1日現在

2-16 町丁別住民基本台帳人口（続き）

尾上町

町丁名	5年	6年	令和7年						
			世帯数	人口			年齢構造		
				総数	男	女	年少人口 (0～14歳)	生産年齢 (15～64歳)	老年人口 (65歳以上)
総数	29,336	29,077	13,914	29,126	14,540	14,586	3,465	18,134	7,527
養田	4,716	4,679	2,378	4,692	2,326	2,366	505	2,725	1,462
池田	5,092	5,051	2,458	5,099	2,559	2,540	654	3,146	1,299
長田	4,298	4,291	2,060	4,253	2,129	2,124	465	2,614	1,174
安田	3,561	3,527	1,659	3,513	1,736	1,777	403	2,219	891
今福	2,579	2,521	1,183	2,536	1,287	1,249	350	1,604	582
口里	7,694	7,626	3,528	7,632	3,790	3,842	890	4,907	1,835
旭 1	218	213	109	206	106	100	16	123	67
〃 2	380	371	183	375	199	176	63	236	76
〃 3	343	343	171	368	183	185	54	249	65
養田 1	247	256	101	256	126	130	40	173	43
〃 2	189	181	75	178	93	85	23	127	28
〃 3	19	18	9	18	6	12	2	11	5

資料：市民課

各年10月1日現在

2-16 町丁別住民基本台帳人口（続き）

別府町

町丁名	5年	6年	令和7年						
			世帯数	人口			年齢構造		
				総数	男	女	年少人口 (0～14歳)	生産年齢 (15～64歳)	老年人口 (65歳以上)
総数	17,306	17,109	8,483	17,175	8,662	8,513	1,839	10,858	4,478
別府	4,463	4,388	2,310	4,355	2,219	2,136	318	2,775	1,262
朝日町	434	426	231	420	187	233	25	262	133
宮田町	153	134	76	133	73	60	6	78	49
中島町	238	243	135	248	127	121	15	173	60
石町	294	281	172	291	141	150	17	199	75
緑町	3	-	-	-	-	-	-	-	-
本町1	332	324	157	317	161	156	23	225	69
〃2	222	220	118	220	128	92	28	145	47
東町	248	246	132	248	123	125	26	139	83
元町	292	282	155	285	145	140	27	136	122
西町	206	199	119	199	109	90	10	144	45
新野辺	5,210	5,179	2,506	5,178	2,662	2,516	608	3,204	1,366
新野辺北町1	349	359	181	366	189	177	32	268	66
〃2	639	635	274	642	310	332	116	378	148
〃3	641	629	307	646	293	353	78	367	201
西脇	426	414	187	410	220	190	33	294	83
〃2	116	115	53	113	50	63	10	60	43
〃3	130	139	62	135	57	78	15	77	43
新野辺北町4	306	297	139	282	133	149	20	159	103
〃5	741	739	303	742	375	367	138	460	144
〃6	444	433	215	452	222	230	61	315	76
〃7	607	632	300	679	331	348	134	457	88
〃8	812	795	351	814	407	407	99	543	172

資料：市民課

各年10月1日現在

2-16 町丁別住民基本台帳人口（続き）

八幡町

町丁名	5年	6年	令和7年						
			世帯数	人口			年齢構造		
				総数	男	女	年少人口 (0～14歳)	生産年齢 (15～64歳)	老年人口 (65歳以上)
総数	3,730	3,676	1,759	3,603	1,825	1,778	332	1,930	1,341
下村	849	833	374	805	404	401	71	431	303
野村	431	422	213	415	226	189	36	223	156
宗佐	943	915	480	889	492	397	70	544	275
船町	240	235	109	230	111	119	20	115	95
上西条	756	763	348	764	355	409	95	378	291
中西条	511	508	235	500	237	263	40	239	221

資料：市民課

各年10月1日現在

平荘町

町丁名	5年	6年	令和7年						
			世帯数	人口			年齢構造		
				総数	男	女	年少人口 (0～14歳)	生産年齢 (15～64歳)	老年人口 (65歳以上)
総数	3,708	3,623	1,714	3,536	1,687	1,849	204	1,816	1,516
山角	512	497	239	500	242	258	35	236	229
養老	347	328	161	320	148	172	15	170	135
里	624	616	265	602	287	315	43	330	229
池尻	464	465	222	454	211	243	22	256	176
西山	232	228	104	220	106	114	10	115	95
小畑	686	667	323	633	294	339	47	320	266
一本松	279	267	136	260	127	133	9	131	120
神木	120	114	61	116	59	57	7	50	59
上原	157	157	71	152	80	72	5	76	71
中山	X	X	X	X	X	X	X	X	X
磐	207	205	94	203	96	107	7	96	100
新中山	X	X	X	X	X	X	X	X	X

資料：市民課

各年10月1日現在

2-16 町丁別住民基本台帳人口（続き）

上荘町

町丁名	5年	6年	令和7年						
			世帯数	人口			年齢構造		
				総数	男	女	年少人口 (0～14歳)	生産年齢 (15～64歳)	老年人口 (65歳以上)
総数	4,476	4,405	1,972	4,335	2,121	2,214	377	2,109	1,849
小野	533	541	251	527	271	256	54	254	219
薬栗	457	453	196	456	220	236	38	238	180
見土呂	355	347	155	345	177	168	24	183	138
国包	913	886	395	878	423	455	84	469	325
井ノ口	218	199	89	200	99	101	16	92	92
白沢	35	31	10	30	14	16	2	20	8
都染	381	385	161	378	177	201	30	190	158
都台1	636	620	289	611	292	319	53	258	300
" 2	525	522	229	498	245	253	44	230	224
" 3	423	421	197	412	203	209	32	175	205

資料：市民課

各年10月1日現在

東神吉町

町丁名	5年	6年	令和7年						
			世帯数	人口			年齢構造		
				総数	男	女	年少人口 (0～14歳)	生産年齢 (15～64歳)	老年人口 (65歳以上)
総数	13,153	13,002	5,846	12,878	6,200	6,678	1,333	7,124	4,421
神吉	4,409	4,380	2,010	4,328	2,073	2,255	394	2,185	1,749
天下原	694	681	335	654	312	342	33	331	290
升田	1,351	1,331	584	1,306	637	669	118	737	451
出河原	1,506	1,469	650	1,435	697	738	113	767	555
砂部	1,272	1,238	551	1,229	581	648	126	680	423
西井ノ口	3,921	3,903	1,716	3,926	1,900	2,026	549	2,424	953

資料：市民課

各年10月1日現在

2-16 町丁別住民基本台帳人口（続き）

西神吉町

町丁名	5年	6年	令和7年						
			世帯数	人口			年齢構造		
				総数	男	女	年少人口 (0～14歳)	生産年齢 (15～64歳)	老年人口 (65歳以上)
総数	7,948	7,879	3,727	7,796	3,750	4,046	669	4,219	2,908
辻	405	390	206	372	177	195	17	197	158
岸	4,056	4,021	1,895	4,025	1,942	2,083	380	2,383	1,262
大 国	1,492	1,489	693	1,445	685	760	121	699	625
西 村	247	240	110	232	103	129	15	115	102
中 西	551	555	262	557	272	285	53	273	231
宮 前	620	616	288	606	292	314	38	269	299
鼎	577	568	273	559	279	280	45	283	231

資料：市民課

各年10月1日現在

米田町

町丁名	5年	6年	令和7年						
			世帯数	人口			年齢構造		
				総数	男	女	年少人口 (0～14歳)	生産年齢 (15～64歳)	老年人口 (65歳以上)
総数	5,791	5,766	2,686	5,762	2,704	3,058	664	3,327	1,771
平 津	4,360	4,363	1,993	4,392	2,086	2,306	556	2,611	1,225
船 頭	1,431	1,403	693	1,370	618	752	108	716	546

資料：市民課

各年10月1日現在

2-16 町丁別住民基本台帳人口（続き）

志方町

町丁名	5年	6年	令和7年						
			世帯数	人口			年齢構造		
				総数	男	女	年少人口 (0～14歳)	生産年齢 (15～64歳)	老年人口 (65歳以上)
総数	9,383	9,194	4,445	9,010	4,350	4,660	689	4,483	3,838
志方町	1,923	1,889	908	1,840	905	935	169	999	672
上富木	1,413	1,385	641	1,379	690	689	158	735	486
投松	255	253	128	235	124	111	13	128	94
高畑	298	290	151	296	135	161	26	126	144
広尾	466	457	216	435	205	230	27	203	205
岡	177	176	78	171	78	93	13	82	76
細工所	731	725	436	709	314	395	29	245	435
野尻	76	73	35	68	33	35	-	24	44
大沢	270	264	134	258	126	132	13	134	111
行常	111	110	56	106	46	60	7	37	62
畑	175	169	83	168	79	89	6	90	72
雑郷	X	X	X	X	X	X	X	X	X
東飯坂	130	124	52	123	61	62	7	57	59
東中	114	110	50	107	50	57	5	41	61
大宗	X	X	X	X	X	X	X	X	X
西飯坂	179	174	78	167	85	82	7	65	95
西中	285	286	139	282	142	140	13	134	135
永室	470	463	223	462	228	234	24	244	194
西牧	353	339	159	338	160	178	24	167	147
山中	131	128	58	125	60	65	8	52	65
原	571	552	252	535	250	285	30	286	219
成井	257	253	123	245	115	130	12	122	111
西山	108	101	42	99	47	52	7	52	40
横大路	815	804	365	793	386	407	88	431	274
加古川市計	258,846	257,310	120,172	255,850	125,104	130,746	29,616	151,970	74,264

資料：市民課

各年10月1日現在

2-17 都道府県市郡別転入者数

市 郡 名	3 年			4 年			5 年			6 年			7 年		
	総 数	男	女	総 数	男	女	総 数	男	女	総 数	男	女	総 数	男	女
総 数	7,553	4,053	3,500	7,746	4,258	3,488	8,313	4,534	3,779	8,074	4,415	3,659	7,763	4,291	3,472
県 内 計	4,641	2,417	2,224	4,539	2,394	2,145	4,782	2,497	2,285	4,577	2,406	2,171	4,489	2,313	2,176
神 戸 市	1,035	553	482	952	472	480	1,101	584	517	1,012	503	509	897	469	428
姫 路 市	614	325	289	638	351	287	651	334	317	684	376	308	635	324	311
尼 崎 市	110	54	56	111	67	44	121	60	61	129	65	64	113	59	54
明 石 市	677	346	331	816	422	394	758	384	374	769	401	368	829	396	433
西 宮 市	116	52	64	114	57	57	94	51	43	99	55	44	127	64	63
洲 本 市	34	16	18	28	7	21	33	12	21	27	12	15	30	11	19
芦 屋 市	26	17	9	34	18	16	44	25	19	39	20	19	34	14	20
伊 丹 市	27	18	9	32	19	13	32	17	15	32	17	15	44	25	19
相 生 市	11	6	5	6	2	4	19	10	9	14	8	6	16	9	7
豊 岡 市	24	16	8	39	21	18	22	12	10	25	15	10	17	11	6
赤 穂 市	36	13	23	16	9	7	31	17	14	14	8	6	24	10	14
西 脇 市	24	14	10	27	16	11	46	21	25	27	14	13	34	20	14
宝 塚 市	31	11	20	24	8	16	44	23	21	26	13	13	29	15	14
三 木 市	122	60	62	113	64	49	115	61	54	118	70	48	93	48	45
高 砂 市	632	316	316	535	279	256	555	299	256	583	294	289	600	326	274
川 西 市	25	14	11	28	19	9	24	11	13	20	7	13	18	10	8
小 野 市	101	56	45	79	51	28	122	60	62	100	59	41	106	51	55
三 田 市	42	19	23	17	10	7	29	13	16	17	9	8	29	15	14
加 西 市	98	54	44	81	38	43	72	47	25	87	52	35	67	36	31
篠 山 市	11	5	6	13	4	9	18	12	6	5	3	2	7	5	2
養 父 市	13	8	5	9	6	3	7	4	3	9	3	6	1	1	-
丹 波 市	16	8	8	16	11	5	9	6	3	15	6	9	25	13	12
南あわじ市	17	7	10	17	10	7	13	8	5	12	6	6	17	13	4
朝 来 市	12	7	5	14	10	4	12	4	8	14	7	7	16	9	7
淡 路 市	17	8	9	15	8	7	21	12	9	19	9	10	13	6	7
宍 粟 市	22	15	7	21	14	7	33	19	14	14	8	6	20	12	8
加 東 市	48	30	18	56	27	29	75	45	30	83	46	37	75	36	39
たつの市	60	24	36	56	27	29	76	31	45	43	27	16	47	26	21
川 辺 郡	3	1	2	7	4	3	-	-	-	5	2	3	1	-	1
多 可 郡	10	5	5	9	2	7	8	5	3	20	14	6	14	5	9
加 古 郡	443	231	212	455	251	204	431	217	214	412	219	193	420	220	200
神 崎 郡	30	17	13	38	15	23	33	11	22	36	20	16	25	14	11
揖 保 郡	27	16	11	33	17	16	11	4	7	26	12	14	23	9	14
赤 穂 郡	13	4	9	9	5	4	11	6	5	11	3	8	8	4	4
佐 用 郡	7	6	1	12	8	4	12	7	5	5	5	-	9	4	5
美 方 郡	14	7	7	3	1	2	6	3	3	12	6	6	12	9	3
従前の住所なし	93	58	35	66	44	22	93	62	31	14	12	2	14	14	-

資料：市民課

都道府県名	3年			4年			5年			6年			7年		
	総数	男	女	総数	男	女	総数	男	女	総数	男	女	総数	男	女
計	2,912	1,636	1,276	3,207	1,864	1,343	3,531	2,037	1,494	3,497	2,009	1,488	3,274	1,978	1,296
北海道	40	24	16	34	23	11	43	27	16	41	28	13	40	21	19
青森県	4	4	-	2	-	2	3	1	2	13	8	5	4	1	3
岩手県	3	1	2	7	5	2	2	2	-	5	3	2	10	2	8
宮城県	20	11	9	14	8	6	17	12	5	15	5	10	13	9	4
秋田県	3	2	1	2	1	1	2	2	-	7	3	4	8	5	3
山形県	5	3	2	5	4	1	3	2	1	2	1	1	4	1	3
福島県	13	7	6	15	11	4	9	5	4	4	1	3	8	6	2
茨城県	40	22	18	47	28	19	32	23	9	34	27	7	28	19	9
栃木県	19	14	5	15	10	5	18	13	5	24	17	7	13	9	4
群馬県	17	9	8	5	3	2	15	10	5	9	7	2	16	10	6
埼玉県	73	43	30	64	38	26	65	39	26	70	35	35	59	39	20
千葉県	75	42	33	97	69	28	102	53	49	81	50	31	95	52	43
東京都	187	113	74	203	116	87	193	114	79	190	109	81	174	98	76
神奈川県	104	57	47	101	61	40	118	68	50	110	66	44	103	62	41
新潟県	17	11	6	20	14	6	13	8	5	14	6	8	17	11	6
富山県	16	8	8	11	4	7	17	7	10	17	8	9	16	8	8
石川県	17	6	11	13	10	3	46	14	32	15	11	4	19	5	14
福井県	17	6	11	10	5	5	20	13	7	22	14	8	13	10	3
山梨県	9	6	3	8	5	3	9	5	4	13	8	5	5	4	1
長野県	16	8	8	12	7	5	13	7	6	9	6	3	13	8	5
岐阜県	45	25	20	30	21	9	35	26	9	44	26	18	27	16	11
静岡県	35	23	12	40	25	15	53	35	18	47	26	21	43	32	11
愛知県	110	68	42	143	98	45	137	88	49	150	88	62	111	78	33
三重県	27	12	15	59	42	17	50	31	19	51	30	21	45	30	15
滋賀県	96	67	29	80	57	23	73	43	30	81	51	30	71	51	20
京都府	170	89	81	122	59	63	133	73	60	131	76	55	141	80	61
大阪府	672	369	303	610	336	274	678	378	300	710	403	307	590	353	237
奈良県	59	29	30	61	33	28	56	38	18	72	44	28	64	37	27
和歌山県	51	27	24	43	24	19	44	22	22	34	21	13	39	27	12
鳥取県	36	21	15	42	21	21	29	12	17	38	19	19	31	18	13
島根県	19	14	5	25	15	10	26	13	13	35	20	15	20	13	7
岡山県	186	95	91	116	60	56	178	101	77	150	79	71	150	89	61
広島県	83	57	26	123	75	48	125	79	46	114	59	55	91	61	30
山口県	38	24	14	45	28	17	54	34	20	38	28	10	50	33	17
徳島県	25	13	12	28	14	14	42	19	23	32	20	12	44	28	16
香川県	64	26	38	47	25	22	65	36	29	61	31	30	53	33	20
愛媛県	55	28	27	55	22	33	58	27	31	51	28	23	57	36	21
高知県	27	19	8	33	17	16	39	23	16	42	25	17	34	17	17
福岡県	86	47	39	111	61	50	104	58	46	109	62	47	103	61	42
佐賀県	12	7	5	9	6	3	17	8	9	6	4	2	5	5	-
長崎県	17	9	8	17	13	4	21	13	8	19	14	5	23	14	9
熊本県	28	14	14	30	19	11	30	17	13	24	14	10	22	15	7
大分県	13	11	2	17	9	8	11	8	3	12	4	8	18	14	4
宮崎県	19	10	9	16	10	6	9	6	3	20	10	10	23	13	10
鹿児島県	27	11	16	35	16	19	39	21	18	20	14	6	30	23	7
沖縄県	16	9	7	28	15	13	20	8	12	31	17	14	25	17	8
国外	201	115	86	557	321	236	665	395	270	680	383	297	706	404	302

2-18 都道府県市郡別転出者数

市 郡 名	3 年			4 年			5 年			6 年			7 年		
	総 数	男	女	総 数	男	女	総 数	男	女	総 数	男	女	総 数	男	女
総 数	8,004	4,372	3,632	8,140	4,454	3,686	8,037	4,350	3,687	8,035	4,438	3,597	7,993	4,400	3,593
県 内 計	4,647	2,399	2,248	4,558	2,388	2,170	4,489	2,308	2,181	4,545	2,427	2,118	4,627	2,473	2,154
神 戸 市	977	476	501	1,082	534	548	1,012	507	505	1,052	555	497	996	505	491
姫 路 市	686	348	338	647	348	299	662	341	321	706	370	336	646	353	293
尼 崎 市	154	82	72	141	68	73	152	71	81	178	95	83	181	104	77
明 石 市	801	423	378	754	407	347	712	380	332	754	410	344	807	442	365
西 宮 市	124	50	74	144	68	76	139	68	71	157	77	80	151	67	84
洲 本 市	22	11	11	8	5	3	16	5	11	18	11	7	17	9	8
芦 屋 市	49	31	18	45	27	18	42	21	21	41	20	21	50	28	22
伊 丹 市	30	14	16	35	17	18	28	14	14	34	17	17	40	19	21
相 生 市	15	8	7	15	6	9	16	9	7	15	11	4	13	8	5
豊 岡 市	17	9	8	16	9	7	14	5	9	9	5	4	25	15	10
赤 穂 市	25	13	12	17	3	14	22	9	13	16	6	10	17	6	11
西 脇 市	23	11	12	36	17	19	19	10	9	29	13	16	22	10	12
宝 塚 市	35	16	19	31	15	16	44	24	20	24	11	13	35	16	19
三 木 市	88	47	41	77	43	34	109	64	45	89	50	39	76	43	33
高 砂 市	526	274	252	499	257	242	495	240	255	493	263	230	515	266	249
川 西 市	12	5	7	24	12	12	16	10	6	18	7	11	20	13	7
小 野 市	81	42	39	84	45	39	61	32	29	74	40	34	100	59	41
三 田 市	21	10	11	12	5	7	21	13	8	21	12	9	36	21	15
加 西 市	85	46	39	69	39	30	70	34	36	88	47	41	55	30	25
篠 山 市	8	5	3	12	8	4	8	2	6	8	6	2	11	7	4
養 父 市	9	6	3	4	2	2	5	2	3	2	2	-	5	1	4
丹 波 市	26	16	10	27	14	13	13	8	5	11	6	5	19	14	5
南あわじ市	14	9	5	12	7	5	4	2	2	15	9	6	12	6	6
朝 来 市	4	2	2	11	6	5	12	8	4	12	10	2	3	2	1
淡 路 市	25	12	13	14	5	9	15	7	8	29	14	15	15	8	7
宍 粟 市	15	11	4	21	13	8	10	6	4	9	8	1	11	9	2
加 東 市	49	25	24	42	18	24	30	14	16	45	20	25	56	28	28
た つ の 市	39	19	20	40	23	17	26	12	14	27	14	13	29	15	14
川 辺 郡	2	1	1	-	-	-	-	-	-	-	-	-	-	-	-
多 可 郡	5	2	3	7	5	2	1	-	1	10	6	4	5	3	2
加 古 郡	527	270	257	492	256	236	551	283	268	409	216	193	541	292	249
神 崎 郡	31	17	14	19	16	3	32	20	12	18	11	7	16	10	6
揖 保 郡	16	7	9	22	13	9	22	13	9	25	12	13	24	9	15
赤 穂 郡	7	6	1	6	4	2	8	4	4	4	2	2	5	3	2
佐 用 郡	6	4	2	9	5	4	3	1	2	2	1	1	4	2	2
美 方 郡	8	7	1	11	6	5	10	7	3	10	6	4	4	4	-
職 権 削 除	85	64	21	73	62	11	89	62	27	93	64	29	65	46	19

資料：市民課

都府県道名	3年			4年			5年			6年			7年		
	総数	男	女	総数	男	女	総数	男	女	総数	男	女	総数	男	女
北海道	3,357	1,973	1,384	3,582	2,066	1,516	3,548	2,042	1,506	3,490	2,011	1,479	3,366	1,927	1,439
青森県	32	20	12	41	25	16	33	21	12	42	29	13	55	31	24
岩手県	6	2	4	5	4	1	7	4	3	9	7	2	3	2	1
宮城県	2	1	1	6	5	1	3	2	1	6	4	2	1	-	1
秋田県	13	12	1	18	12	6	16	10	6	12	7	5	17	11	6
山形県	3	1	2	3	2	1	2	1	1	2	2	-	3	3	-
福島県	1	1	-	3	2	1	2	1	1	1	1	-	-	-	-
茨城県	14	5	9	7	5	2	4	4	-	7	5	2	6	5	1
栃木県	45	33	12	31	21	10	42	26	16	34	20	14	42	24	18
群馬県	23	17	6	20	15	5	21	15	6	16	14	2	21	16	5
群馬県	11	9	2	11	9	2	20	16	4	13	10	3	24	14	10
埼玉県	62	36	26	91	62	29	113	63	50	99	53	46	71	36	35
千葉県	103	57	46	121	67	54	98	52	46	109	62	47	83	40	43
東京都	394	228	166	380	215	165	371	214	157	393	226	167	357	181	176
神奈川県	196	129	67	193	112	81	154	91	63	165	103	62	164	98	66
新潟県	8	4	4	19	9	10	12	8	4	15	11	4	3	3	-
富山県	17	9	8	12	8	4	9	8	1	11	5	6	15	11	4
石川県	13	7	6	10	7	3	21	11	10	17	10	7	16	10	6
福井県	14	8	6	17	10	7	7	7	-	17	12	5	20	15	5
山梨県	6	5	1	16	8	8	7	5	2	12	7	5	2	1	1
長野県	13	6	7	16	8	8	10	8	2	25	14	11	20	13	7
岐阜県	26	19	7	25	20	5	25	18	7	33	17	16	40	22	18
静岡県	49	37	12	49	35	14	40	24	16	49	28	21	35	23	12
愛知県	161	107	54	149	102	47	146	95	51	149	96	53	133	87	46
三重県	41	31	10	31	20	11	53	37	16	36	25	11	35	23	12
滋賀県	83	50	33	80	52	28	63	43	20	71	44	27	45	32	13
京都府	150	91	59	143	81	62	151	89	62	140	76	64	145	90	55
大阪府	860	468	392	853	452	401	903	479	424	908	483	425	862	476	386
奈良県	54	26	28	51	28	23	51	30	21	36	22	14	54	26	28
和歌山県	36	22	14	28	15	13	33	17	16	24	13	11	38	23	15
鳥取県	29	12	17	32	11	21	30	20	10	20	9	11	22	12	10
島根県	25	17	8	34	21	13	27	16	11	27	19	8	18	8	10
岡山県	117	70	47	115	66	49	100	52	48	113	65	48	90	44	46
広島県	94	52	42	103	62	41	69	43	26	90	47	43	90	53	37
山口県	29	18	11	29	20	9	30	23	7	23	17	6	38	20	18
徳島県	22	14	8	22	9	13	21	11	10	32	25	7	42	23	19
香川県	56	24	32	70	35	35	56	38	18	49	32	17	38	19	19
愛媛県	38	26	12	47	31	16	35	15	20	35	22	13	33	17	16
高知県	28	12	16	17	8	9	31	22	9	26	15	11	24	14	10
福岡県	86	63	23	90	53	37	88	62	26	72	46	26	72	45	27
佐賀県	7	5	2	5	2	3	14	10	4	9	5	4	12	7	5
長崎県	26	14	12	31	19	12	19	14	5	14	10	4	28	13	15
熊本県	26	18	8	32	19	13	28	18	10	21	15	6	28	13	15
大分県	18	13	5	24	15	9	25	14	11	18	10	8	20	13	7
宮崎県	13	10	3	27	17	10	14	6	8	26	16	10	9	5	4
鹿児島県	37	17	20	25	12	13	31	15	16	27	13	14	26	21	5
沖縄県	34	16	18	23	10	13	36	18	18	34	18	16	28	14	14
国外	236	131	105	427	245	182	477	246	231	403	221	182	438	270	168

2-19 国籍別外国人住民数

国籍別	年次				7年		
	3年	4年	5年	6年	総数	男	女
総数	3,008	3,212	3,509	3,783	4,232	2,303	1,929
アルゼンチン	1	1	1	1	1	1	-
オーストラリア	4	6	5	6	6	6	-
オーストリア	1	1	1	-	1	1	-
ベルギー	1	1	2	2	2	2	-
ボリビア	11	13	13	15	23	15	8
ブラジル	226	234	232	244	231	141	90
カンボジア	9	11	27	41	41	36	5
ミャンマー	41	34	73	115	150	47	103
バーレーン	-	-	-	1	1	1	-
バングラデッシュ	5	14	12	13	15	10	5
カメルーン	2	1	1	1	1	1	-
カナダ	8	10	10	4	4	4	-
チリ	1	-	1	1	1	1	-
スリランカ	17	17	17	19	16	15	1
中国	457	455	473	467	478	224	254
台湾	36	34	34	34	32	9	23
コロンビア	3	3	3	3	3	1	2
コンゴ民主共和国	1	1	2	2	2	2	-
エクアドル	1	1	1	1	1	-	1
フィンランド	-	-	-	-	-	-	-
フランス	2	3	3	2	2	1	1
ガボン	1	-	-	-	-	-	-
ドイツ	1	2	3	1	3	2	1
ギニア	-	-	-	-	-	-	-
ギリシャ	-	-	-	-	-	-	-
ハンガリー	1	1	1	1	1	-	1
インド	17	19	29	32	39	28	11
インドネシア	78	89	121	176	274	187	87
イラン	3	1	1	1	1	1	-
イラク	-	1	-	-	-	-	-
アイルランド	1	2	2	1	1	1	-
イタリア	1	1	-	1	1	-	1
ジャマイカ	3	2	1	2	2	-	2
朝鮮	86	82	76	72	70	35	35
韓国	815	812	795	768	764	355	409
ラオス	2	2	3	3	4	1	3
レバノン	5	5	6	7	8	8	-
ラトビア	-	1	1	1	-	-	-
リトアニア	-	-	-	-	-	-	-
マレーシア	9	5	-	-	1	1	-
メキシコ	2	2	2	2	1	1	-
モンゴル	9	16	17	17	15	9	6
マラウイ	-	-	1	-	-	-	-
ネパール	91	116	124	160	201	110	91
オランダ	1	-	-	-	1	1	-
ニュージーランド	3	4	1	1	1	1	-
ナイジェリア	9	9	9	6	6	6	-
ナミビア	2	2	3	1	2	2	-
パキスタン	14	18	21	22	28	17	11
パラグアイ	6	6	6	6	6	3	3
ペルー	57	58	59	57	62	31	31
フィリピン	326	354	348	365	403	123	280
ポーランド	2	5	5	3	3	1	2
ルーマニア	-	-	-	-	-	-	-
ロシア	2	2	2	3	2	2	-
スイス	-	-	-	-	-	-	-
サウジアラビア	-	-	-	-	-	-	-
シリア	14	25	40	55	58	39	19
シンガポール	4	4	3	2	4	1	3
タイ	40	43	50	62	72	30	42
トリニダード・トバゴ	1	-	-	-	-	-	-
チュニジア	-	-	-	-	1	1	-
トルコ	1	1	1	-	-	-	-
南アフリカ共和国	-	-	2	2	2	1	1
エジプト	5	9	10	9	9	6	3
英国	6	7	8	8	7	7	-
米国	23	26	29	34	33	22	11
ウクライナ	-	-	1	-	-	-	-
ベトナム	539	639	815	926	1,124	742	382
スロバキア	-	1	1	1	-	-	-
セルビア	-	-	-	-	1	1	-
パレスチナ	-	-	-	-	-	-	-
ジンバブエ	-	-	-	1	-	-	-
アゼルバイジャン	-	-	-	1	-	-	-
ブルガリア	-	-	-	-	3	2	1
ドミニカ共和国	-	-	-	-	1	1	-
ガーナ	-	-	-	-	1	1	-
ヨルダン	-	-	-	-	1	1	-
スペイン	-	-	-	-	1	1	-
タンザニア	-	-	-	-	1	1	-
ウズベキスタン	-	-	-	-	1	1	-
無国籍	1	-	1	1	1	1	-

資料：市民課
各年10月1日現在

2-20 兵庫県下の人口

市郡名	世帯数	人口		
		総数	男	女
県合計	2,475,794	5,306,818	2,518,511	2,788,307
市部計	2,380,511	5,075,404	2,407,025	2,668,379
郡部計	95,283	231,414	111,486	119,928
神戸市	756,115	1,486,038	696,593	789,445
姫路市	233,116	516,529	249,772	266,757
尼崎市	230,846	454,737	219,560	235,177
明石市	139,630	306,536	147,602	158,934
西宮市	223,419	481,234	222,713	258,521
洲本市	18,192	38,758	18,494	20,264
芦屋市	43,068	91,929	40,827	51,102
伊丹市	85,412	194,966	93,208	101,758
相生市	11,517	26,169	12,584	13,585
豊岡市	30,559	71,495	34,303	37,192
加古川市	111,148	253,487	123,387	130,100
赤穂市	19,017	42,599	20,473	22,126
西脇市	15,132	35,839	17,157	18,682
宝塚市	97,523	219,715	100,213	119,502
三木市	31,290	71,056	34,101	36,955
高砂市	37,725	83,711	40,475	43,236
川西市	65,209	148,191	68,950	79,241
小野市	18,752	45,956	22,417	23,539
三田市	43,405	103,914	49,641	54,273
加西市	16,606	40,148	19,899	20,249
丹波篠山市	15,947	37,312	17,822	19,490
養父市	8,049	19,836	9,509	10,327
丹波市	23,615	57,477	27,698	29,779
南あわじ市	17,377	40,811	19,465	21,346
朝来市	11,279	26,513	12,748	13,765
淡路市	17,827	39,663	18,776	20,887
宍粟市	12,686	31,161	14,942	16,219
加東市	17,687	39,538	19,665	19,873
たつの市	28,363	70,086	34,031	36,055
川辺郡	10,943	27,410	12,778	14,632
多可郡	6,611	17,304	8,351	8,953
加古郡	26,530	63,492	30,883	32,609
神崎郡	16,136	38,108	18,516	19,592
揖保郡	13,389	32,719	15,904	16,815
赤穂郡	5,420	12,649	6,113	6,536
佐用郡	5,735	13,940	6,696	7,244
美方郡	10,519	25,792	12,245	13,547

資料：兵庫県企画部統計課「推計人口」

令和7年10月1日現在

2-21 人口集中地区の推移

区分 年次	人口集中地区 (D I D s)			全体に占める割合 (%)	
	人口	面積	人口密度	人口	面積
12年	204,995	40.88	5,014.6	77.0	29.5
17年	207,868	40.76	5,099.8	77.8	29.4
22年	209,348	41.19	5,082.5	78.4	29.7
27年	212,490	41.26	5,150.0	79.4	29.8
2年	203,937	40.51	5,034.2	78.2	29.3

単位：km²

資料：総務省統計局「国勢調査」

各年10月1日現在

2-22 昼間人口及び夜間人口

区分 年次	昼間人口	夜間人口	昼間 人口指数 (%)	流出人口	流入人口	流出超過	流出超過率 (%)
12年	230,870	265,910	86.8	68,133	33,093	35,040	105.9
17年	231,285	264,443	87.5	67,622	34,464	33,158	96.2
22年	235,670	266,937	88.3	65,416	34,149	31,267	91.6
27年	236,758	267,435	88.5	66,239	35,562	30,677	86.3
2年	234,987	260,878	90.0	60,834	34,943	25,891	74.1

資料：総務省統計局「国勢調査」

(注) 昼間人口指数 = 昼間人口 ÷ 夜間人口 × 100

流出超過率 = 流出超過 ÷ 流入人口 × 100

各年10月1日現在

3 農林水産業

3-1 農家数及び農家人口

年次 旧町村名	総農家数	農家人口	自給的 農家数	販 売 農 家 数 (個人経営体)	専 兼 業 別 (主 副 業 別)			総世帯数	農家率
					専 業 農 家 (主業農家)	兼 業 農 家 (副業的農家)			
						第1種	第2種		
17年	4,492	15,935	2,492	2,000	407	117	1,476	94,511	4.8
22年	3,951	...	2,328	1,623	366	70	1,187	100,523	3.9
27年	3,352	...	2,082	1,270	350	64	856	103,813	3.2
2年	2,617	...	1,715	904	116		788	-	-
加古川町	224	...	172	52	5		47	-	-
神野村	173	...	131	42	4		38	-	-
野口村	219	...	155	64	13		51	-	-
平岡村	211	...	156	55	8		47	-	-
尾上村	108	...	82	27	5		22	-	-
別府町	34	...	30	4	1		3	-	-
八幡村	260	...	141	120	16		104	-	-
平荘村	304	...	191	112	13		99	-	-
上荘村	195	...	99	96	16		80	-	-
東神吉村	178	...	138	40	5		35	-	-
西神吉村	104	...	71	33	6		27	-	-
米田町	8	...	8	-	-		-	-	-
東志方村	207	...	90	118	14		104	-	-
西志方村	227	...	126	101	7		94	-	-
志方村	165	...	125	40	3		37	-	-

資料：農林水産省「農林業センサス」

(注) 農家率＝総農家数÷総世帯数×100

総世帯数は推計人口による

(注) 調査項目の変更のため、令和2年は()内の項目の数値

(注) 個人経営体とは、農業経営体のうち、世帯単位で事業を行う者であり、1戸法人を除く

(注) 主業農家とは、農業所得が主(農家所得の50%以上が農業所得)で、1年間に60日以上
自営農業に従事している65歳未満の世帯員がいる農家

(注) 副業的農家とは、1年間に60日以上自営農業に従事している65歳未満の世帯員がいない
農家(主業農家及び準主業農家以外の農家)

各年2月1日現在

3-2 経営耕地面積（販売農家・農業経営体）

年次 旧町村名	総数	田	畑	樹園地
17年	127,261	121,672	3,470	2,119
22年	104,870	99,727	4,410	733
27年	87,204	82,888	3,678	638
2年	117,233	111,901	3,867	1,465
加古川町	2,914	2,738	80	96
神野村	9,010	8,851	151	8
野口村	3,855	3,545	300	10
平岡村	3,291	3,112	179	-
尾上村	1,473	1,118	355	-
別府町	293	293	-	-
八幡村	21,662	20,959	688	15
平荘村	10,216	9,706	451	59
上荘村	9,233	7,705	364	1,164
東神吉村	2,316	2,188	119	9
西神吉村	9,959	9,835	124	-
米田町	-	-	-	-
東志方村	29,842	29,491	300	51
西志方村	10,090	9,546	505	39
志方村	3,079	2,814	251	14

単位：a

資料：農林水産省「農林業センサス」

（注）販売農家とは経営耕地面積が30a以上または過去1年間の農産物販売金額が50万円以上の農家をいう。

（注）調査項目の変更のため、令和2年は農業経営体の数値

（注）農業経営体とは農産物の生産を行うかまたは委託を受けて農作業を行い、（1）経営耕地面積が30a以上、（2）農作物の作付面積または栽培面積、家畜の飼養頭羽数または出荷羽数等、一定の外形基準以上の規模（露地野菜15a、施設野菜350㎡、搾乳牛1頭等）、（3）農作業の受託を実施、のいずれかでは、販売農家、農家以外の農業事業体及び農業サービス事業体を合わせた者に相当する）

各年2月1日現在

3-3 経営耕地面積規模別農家数（販売農家・農業経営体）

年次 旧町村名	総数	0.3ha未満	0.3ha～0.5ha	0.5ha～1.0ha	1.0ha～1.5ha	1.5ha～2.0ha
17年	2,000	10	922	847	156	36
22年	1,623	4	720	700	130	40
27年	1,270	5	549	551	91	37
2年	945	26	399	380	67	19
加古川町	53	-	30	19	3	-
神野村	46	-	21	21	1	-
野口村	66	2	37	21	3	1
平岡村	57	1	31	21	1	2
尾上村	27	4	13	6	3	-
別府町	5	-	1	4	-	-
八幡村	124	5	39	60	9	5
平荘村	118	3	51	43	11	3
上荘村	100	3	34	42	10	3
東神吉村	40	-	21	15	3	1
西神吉村	38	-	13	12	6	2
米田町	-	-	-	-	-	-
東志方村	121	2	38	56	12	1
西志方村	104	2	51	39	4	1
志方村	46	4	19	21	1	-

単位：戸

資料：農林水産省「農林業センサス」

（注）販売農家とは経営耕地面積が30a以上または過去1年間の農産物販売金額が50万円以上の農家をいう。

（注）調査項目の変更のため、令和2年は農業経営体の数値

（注）農業経営体とは農産物の生産を行うかまたは委託を受けて農作業を行い、（1）経営耕地面積が30a以上、（2）農作物の作付面積または栽培面積、家畜の飼養頭羽数または出荷羽数等、一定の外形基準以上の規模（露地野菜15a、施設野菜350㎡、搾乳牛1頭等）、（3）農作業の受託を実施、のいずれかでは、販売農家、農家以外の農業事業体及び農業サービス事業体を合わせた者に相当する）

各年2月1日現在

2.0ha~3.0ha	3.0ha~5.0ha	5.0ha以上
16	9	4
17	12	-
24	11	2
23	14	17
1	-	-
1	-	2
1	1	-
-	1	-
1	-	-
-	-	-
2	1	3
3	2	2
4	2	2
-	-	-
-	1	4
-	-	-
10	1	1
-	5	2
-	-	1

3-4 農産物販売金額規模別農家数（販売農家・農業経営体）

（販売農家）

年次 旧町村名	総数	販売なし	50万円未満	50万円～ 100万円	100万円～ 200万円	200万円～ 300万円	300万円～ 500万円
17年	2,000	643	976	218	81	27	20
22年	1,623	365	924	190	78	29	15
27年	1,270	276	748	130	71	19	11

（農業経営体）

年次 旧町村名	総数	販売なし	50万円未満	50万円～ 100万円	100万円～ 300万円	300万円～ 500万円	500万円～ 1,000万円
2年	945	251	442	119	79	20	11
加古川町	53	19	24	6	3	1	-
神野村	46	19	17	3	4	-	2
野口村	66	15	32	11	5	-	1
平岡村	57	21	27	5	3	-	-
尾上村	27	4	12	8	1	1	1
別府町	5	1	3	1	-	-	-
八幡村	124	25	61	18	7	7	3
平荘村	118	30	50	16	17	1	1
上荘村	100	18	43	17	16	1	-
東神吉村	40	8	25	4	3	-	-
西神吉村	38	6	14	9	4	-	2
米田町	-	-	-	-	-	-	-
東志方村	121	37	64	12	6	1	-
西志方村	104	38	48	3	8	5	1
志方村	46	10	22	6	2	3	-

単位：戸

資料：農林水産省「農林業センサス」

（注）販売農家とは経営耕地面積が30a以上または過去1年間の農産物販売金額が50万円以上の農家をいう。

（注）調査項目の変更のため、令和2年は農業経営体の数値

（注）農業経営体とは農産物の生産を行うかまたは委託を受けて農作業を行い、（1）経営耕地面積が30a以上、（2）農作物の作付面積または栽培面積、家畜の飼養頭羽数または出荷羽数等、一定の外形基準以上の規模（露地野菜15a、施設野菜350㎡、搾乳牛1頭等）、（3）農作業の受託を実施、のいずれかに該当する者（1990年～2000年センサスでは、販売農家、農家以外の農業事業体及び農業サービス事業体を合わせた者に相当する）

各年2月1日現在

500万円～ 700万円	700万円～ 1,000万円	1,000万円～ 1,500万円	1,500万円 以上
13	10	3	9
7	7	1	7
7	5	-	3

1,000万円～ 3,000万円	3,000万円～ 5,000万円	5,000万円～ 1億円	1億円 以上
14	1	4	4
-	-	-	-
-	-	1	-
2	-	-	-
1	-	-	-
-	-	-	-
-	-	-	-
1	-	1	1
2	1	-	-
4	-	-	1
-	-	-	-
3	-	-	-
-	-	-	-
-	-	1	-
1	-	-	-
-	-	1	2

3-5 農用機械保有台数（販売農家）

旧町村名	トラクター	動力田植機	コンバイン (自脱・普通型)
総数	1,141	928	703
加古川町	76	67	58
神野村	68	51	49
野口村	93	75	69
平岡村	65	58	44
尾上村	33	24	27
別府町	6	5	3
八幡村	159	133	82
平荘村	130	96	83
上荘村	97	86	56
東神吉村	60	53	41
西神吉村	52	42	30
米田町	-	-	-
東志方村	161	119	73
西志方村	102	80	62
志方村	39	39	26

単位：台

資料：農林水産省「2015年農林業センサス」

(注) 販売農家とは経営耕地面積が30a以上または過去1年間の
農産物販売金額が50万円以上の農家をいう。

平成27年2月1日現在

3-6 販売目的で作付け（栽培）した主要作物類別作付（栽培）面積（農業経営体）

旧町村名	作付（栽培） 面積計	類別作付（栽培）面積					
		稲	麦類	雑穀	いも類	豆類	工芸農作物
総数	X	64,103	X	X	191	4,626	281
加古川町	X	1,366	X	-	X	X	-
神野村	X	7,049	X	-	21	X	-
野口村	X	2,540	X	-	X	X	X
平岡村	X	1,519	X	-	X	32	-
尾上村	X	619	X	-	8	-	-
別府町	X	246	X	-	-	-	-
八幡村	X	11,448	X	-	X	X	X
平荘村	X	6,322	X	-	X	161	-
上荘村	X	6,191	X	-	-	X	X
東神吉村	X	1,388	X	-	X	X	X
西神吉村	X	6,583	X	-	X	X	-
米田町	-	-	X	-	-	-	-
東志方村	X	11,481	X	X	X	X	-
西志方村	X	5,948	X	-	X	X	-
志方村	X	1,403	X	-	X	-	-

単位：a

資料：農林水産省「2020年農林業センサス」

（注）農業経営体とは農産物の生産を行うかまたは委託を受けて農作業を行い、（1）経営耕地面積が30a以上、（2）農作物の作付面積または栽培面積、家畜の飼養頭羽数または出荷羽数等、一定の外形基準以上の規模（露地野菜15a、施設野菜350㎡、搾乳牛1頭等）、（3）農作業の受託を実施、のいずれかに該当する者（1990年～2000年センサスでは、販売農家、農家以外の農業事業者及び農業サービスでは、販売農家、農家以外の農業事業者及び農業サービス事業者を合わせた者に相当する）

令和2年2月1日現在

野菜類	花き類・花木	果樹類	その他の作物
5,392	X	X	1,123
X	X	89	-
X	X	-	-
409	-	X	-
98	-	-	-
X	X	X	-
X	-	-	-
773	14	X	X
1,152	X	67	X
156	22	1,169	54
97	-	-	-
X	-	X	-
-	-	-	-
X	-	X	X
275	X	121	367
X	X	X	X

3-7 主要農作物作付面積及び収穫量

年次	水 稻		小 麦		六 条 大 麦		大 豆	
	作 付 面 積	収 穫 量	作 付 面 積	収 穫 量	作 付 面 積	収 穫 量	作 付 面 積	収 穫 量
2年	1,050	5,280	145	458	104	251	46	50
3年	1,050	5,500	148	426	37	104	46	37
4年	1,060	5,810	164	529	75	266	47	43
5年	1,030	5,450	168	528	76	245	49	28
6年	1,010	5,230	170	427	79	196	46	37

単位：ha、t

資料：農林水産省

3-8 農業共済の引受・支払状況

(1) 農作物共済(水稻)

年度	引受面積	引受戸数	共済金額	農家負担共済掛金	支払共済金
27年度	1,152	3,038	769,808	335	426
28年度	1,132	2,895	717,334	312	523
29年度	1,100	2,756	694,421	302	1,177
30年度	1,089	2,671	690,655	83	1,095
元年度	987	2,352	627,320	83	1,621

単位：ha、千円

資料：東播磨農業共済事務組合

(2) 農作物共済(麦)

年	引受面積	引受戸数	共済金額	農家負担共済掛金	支払共済金
27年産	201	11	14,631	608	290
28年産	212	12	45,067	1,887	100
29年産	211	12	46,738	1,957	1
30年産	179	11	39,709	1,265	8,162
元年度	184	12	44,061	1,610	-

単位：ha、千円

資料：東播磨農業共済事務組合

(3) 家畜共済

年度	引受頭数	共済金額	農家負担共済掛金	支払共済金 (死 麿)	支払共済金 (病 傷)
27年度	1,971	527,948	12,263	11,547	15,667
28年度	2,045	647,682	14,775	18,440	21,382
29年度	2,098	636,437	18,563	17,373	16,532
30年度	1,933	604,758	17,735	17,216	12,843
元年度	1,863	937,780	21,950	13,319	9,638

単位：千円

資料：東播磨農業共済事務組合

(4) 畑作物共済（大豆）

年度	引受面積	引受戸数	共済金額	農家負担共済掛金	支払共済金
27年度	36	8	4,844	189	87
28年度	35	8	4,249	124	-
29年度	32	5	3,763	106	-
30年度	37	7	4,503	135	321
元年度	14	4	1,965	39	15

単位：ha、千円

資料：東播磨農業共済事務組合

(5) 園芸施設共済

年度	引受棟数	引受面積	共済金額	農家負担共済掛金	支払共済金
27年度	26	9,172	30,338	252	207
28年度	28	9,172	30,031	249	44
29年度	52	15,275	44,585	474	467
30年度	74	23,129	76,388	737	605
元年度	72	21,742	57,466	659	561

単位：m²、千円

資料：東播磨農業共済事務組合

3-9 農地法による農地異動状況

年次 町名	農地売買等 (第3条)	農地転用			小作地返還 (第18条)	非農地証明 (第2条)
		計	(第4条)	(第5条)		
3年	131,210	222,608	28,136	180,785	49,975	14,886
4年	121,946	234,998	29,876	205,122	72,809	27,084
5年	115,050	205,369	64,408	140,961	77,254	16,114
6年	124,554	196,724	35,823	160,901	105,703	13,650
7年	164,340	140,773	17,526	123,247	58,177	23,904
加古川町	7,572	26,540	3,787	22,752	595	2,687
神野町	4,797	5,913	143	5,770	-	3,430
野口町	4,768	19,539	3,291	16,248	147	-
平岡町	8,372	11,766	1,475	10,291	2,668	1,836
尾上町	1,523	16,321	1,351	14,970	1,983	-
別府町	697	9,759	151	9,608	-	-
八幡町	20,617	3,881	-	3,881	1,942	1,034
平荘町	13,040	2,432	-	2,432	8,329	6,212
上荘町	13,998	996	7	989	5,078	58
東神吉町	8,982	15,092	1,742	13,350	1,236	816
西神吉町	9,026	1,685	174	1,511	-	812
米田町	-	133	-	133	-	-
志方町	70,948	26,718	5,405	21,313	36,199	7,019

単位：m²

資料：農業委員会事務局

(注) 農地法第3条(農地又は採草放牧地の権利移動の制限)、第4条(農地転用の制限)、第5条(農地又は採草放牧地の転用のための権利移動の制限)、第18条(農地又は採草放牧地の賃貸借の解約等の制限)にかかる異動である。

3-10 保有山林規模別林家数

旧町村名	総数	1 ha ~ 3 ha	3 ha ~ 5 ha	5 ha ~ 10ha	10ha ~ 20ha	20ha ~ 30ha	30ha ~ 50ha	50ha ~ 100ha	100ha ~ 500ha	500ha 以上
総数	152	102	14	16	7	4	-	3	1	-
加古川町	17	9	5	3	-	-	-	-	-	-
神野村	3	X	X	X	X	X	X	X	X	X
野口村	11	7	3	1	-	-	-	-	-	-
平岡村	15	10	1	1	2	-	-	-	1	-
尾上村	7	6	-	-	-	1	-	-	-	-
別府町	5	4	-	1	-	-	-	-	-	-
八幡村	2	X	X	X	X	X	X	X	X	X
平荘村	22	16	2	2	-	2	-	-	-	-
上荘村	6	4	-	1	-	-	-	1	-	-
東神吉村	7	2	1	3	1	-	-	-	-	-
西神吉村	5	5	-	-	-	-	-	-	-	-
米田町	3	1	-	1	-	1	-	-	-	-
東志方村	42	35	2	3	2	-	-	-	-	-
西志方村	3	-	-	-	1	-	-	2	-	-
志方村	4	3	-	-	1	-	-	-	-	-

資料：農林水産省「2020年農林業センサス」

令和2年2月1日現在

3-11 主とする漁業種類別経営体数

年次	総数	小型 底びき網	ひき回し 網	その他の 刺網	その他の はえ縄	ひき縄釣	その他の 釣	採貝	その他の 漁業	魚類 養殖	わかめ類 養殖	のり類 養殖
15年	48	2	-	9	2	4	22	-	6	-	-	3
20年	32	4	-	2	1	2	13	-	3	1	3	3
25年	41	2	-	2	-	-	29	-	2	-	4	2
30年	47	2	-	6	-	21	39	1	12	-	3	2
5年	46	4	-	3	-	33	36	8	9	-	5	7

資料：農林水産省「漁業センサス」

各年11月1日現在

(注) 複数回答の項目であるため、総数と内訳を合計した数値は一致しない。

3-12 経営体階層別経営体数

年次	総数	漁船使用					魚類 養殖	わかめ類 養殖	のり類 養殖
		無動力船のみ	船外機付漁船	1t未満	1t～3t	3t以上			
15年	48	-	...	6	22	17	-	-	3
20年	32	-	2	1	11	11	1	3	3
25年	41	-	1	-	22	12	-	4	2
30年	47	-	1	-	28	15	-	1	2
5年	46	-	-	-	24	14	-	1	7

資料：農林水産省「漁業センサス」
各年11月1日現在

3-13 漁船規模別隻数

年次	総数	無動力船	船外機付船	動力船		
				1t未満	1t～3t	3t以上
15年	68	11	5	3	24	25
20年	62	9	12	1	15	25
25年	72	12	11	-	24	25
30年	60	-	3	-	32	25
5年	71	6	7	1	27	30

資料：農林水産省「漁業センサス」
各年11月1日現在

3-14 漁獲金額別経営体数

年次	総数	100万円未満	100万円～500万円	500万円～1000万円	1000万円～2000万円	2000万円～5000万円	5000万円以上
15年	48	26	19	-	-	1	2
20年	32	23	5	1	-	-	3
25年	41	37	2	-	-	-	2
30年	47	38	7	-	-	-	2
5年	46	23	17	-	1	3	2

資料：農林水産省「漁業センサス」
各年11月1日現在

4 事業所

4-1 事業所の推移

産 業 大 分 類	平成21年		平成24年	平成26年		平成28年	令和3年	
	全 数	うち民営	民 営	全 数	うち民営	民 営	民 営	
事業所数	総数	9,555	9,338	8,585	8,861	8,655	8,291	8,028
	A～B 農林漁業	22	21	19	26	26	24	28
	C 鉱業,採石業,砂利採取業	-	-	1	-	-	-	-
	D 建設業	869	869	805	789	789	751	807
	E 製造業	741	741	663	674	674	639	603
	F 電気・ガス・熱供給・水道業	9	4	2	9	4	5	13
	G 情報通信業	73	73	64	63	63	50	49
	H 運輸業,郵便業	163	163	152	152	151	153	157
	I 卸売業,小売業	2,388	2,388	2,130	2,131	2,131	2,039	1,806
	J 金融業,保険業	164	162	142	137	135	134	122
	K 不動産業,物品賃貸業	741	739	671	661	659	595	580
	L 学術研究,専門・技術サービス業	347	342	307	318	313	301	325
	M 宿泊業,飲食サービス業	1,391	1,390	1,270	1,239	1,238	1,163	993
	N 生活関連サービス業,娯楽業	865	864	831	836	834	842	796
	O 教育,学習支援業	475	389	357	453	366	361	356
	P 医療,福祉	668	611	619	753	705	700	798
	Q 複合サービス事業	48	48	40	46	46	41	49
	R サービス業(他に分類されないもの)	545	534	512	529	521	493	546
	S 公務(他に分類されるものを除く)	46	-	-	45	-	-	-
従業者数	総数	98,440	90,515	86,110	95,971	89,159	86,370	88,858
	A～B 農林漁業	249	248	203	228	228	202	558
	C 鉱業,採石業,砂利採取業	-	-	5	-	-	-	-
	D 建設業	6,510	6,510	6,086	5,689	5,689	5,327	5,776
	E 製造業	18,899	18,899	18,939	19,840	19,840	17,941	17,755
	F 電気・ガス・熱供給・水道業	323	184	163	335	212	94	95
	G 情報通信業	834	834	859	744	744	692	918
	H 運輸業,郵便業	4,816	4,816	4,667	4,115	4,110	4,017	4,359
	I 卸売業,小売業	20,065	20,065	17,676	18,145	18,145	18,250	17,954
	J 金融業,保険業	1,790	1,775	1,660	1,665	1,657	1,884	1,558
	K 不動産業,物品賃貸業	2,389	2,382	2,214	2,001	1,990	1,836	1,937
	L 学術研究,専門・技術サービス業	2,677	2,481	2,506	2,656	2,485	2,614	2,631
	M 宿泊業,飲食サービス業	9,309	9,308	9,484	8,816	8,815	8,389	7,620
	N 生活関連サービス業,娯楽業	4,891	4,886	4,404	4,238	4,232	4,221	3,978
	O 教育,学習支援業	4,625	2,052	2,007	4,727	2,333	2,333	2,692
	P 医療,福祉	11,586	9,851	10,313	14,288	12,929	13,036	14,708
	Q 複合サービス事業	631	631	556	1,142	1,142	1,096	1,064
	R サービス業(他に分類されないもの)	5,770	5,593	4,368	4,758	4,608	4,438	5,255
	S 公務(他に分類されるものを除く)	3,076	-	-	2,584	-	-	-

資料：総務省統計局「平成21年経済センサスー基礎調査」
「平成24年経済センサスー活動調査」
「平成26年経済センサスー基礎調査」
「平成28年経済センサスー活動調査」
「令和3年経済センサスー活動調査」

(注) 21年、26年は7月1日現在
24年は2月1日現在
28年、3年は6月1日現在

4-2 町、産業大分類別事業所数及び従業者数（民営）

産 業 大 分 類		総 数	加古川町	神野町	野口町	平岡町	尾上町
事 業 所 数	総数	8,028	2,113	339	934	1,484	830
	A～B 農林漁業	28	4	1	1	1	1
	C 鉱業,採石業,砂利採取業	-	-	-	-	-	-
	D 建設業	807	160	38	114	84	105
	E 製造業	603	54	17	70	105	59
	F 電気・ガス・熱供給・水道業	13	1	-	-	6	4
	G 情報通信業	49	25	2	6	4	2
	H 運輸業,郵便業	157	16	7	21	18	37
	I 卸売業,小売業	1,806	529	80	190	335	166
	J 金融業,保険業	122	65	1	13	18	7
	K 不動産業,物品賃貸業	580	172	18	77	121	88
	L 学術研究,専門・技術サービス業	325	122	7	57	57	20
	M 宿泊業,飲食サービス業	993	256	32	102	252	119
	N 生活関連サービス業,娯楽業	796	218	37	86	183	83
	O 教育,学習支援業	356	112	20	37	72	26
	P 医療,福祉	798	216	48	101	146	68
	Q 複合サービス事業	49	9	4	7	8	4
	R サービス業（他に分類されないもの）	546	154	27	52	74	41
	従 業 者 数	総数	88,858	19,671	3,647	11,735	16,072
A～B 農林漁業		558	36	7	13	6	5
C 鉱業,採石業,砂利採取業		-	-	-	-	-	-
D 建設業		5,776	1,307	211	829	561	667
E 製造業		17,755	388	151	3,640	3,807	1,950
F 電気・ガス・熱供給・水道業		95	1	-	-	29	61
G 情報通信業		918	437	4	43	13	3
H 運輸業,郵便業		4,359	267	402	636	398	1,171
I 卸売業,小売業		17,954	4,997	813	2,080	3,380	1,934
J 金融業,保険業		1,558	1,076	13	53	268	41
K 不動産業,物品賃貸業		1,937	629	27	224	441	266
L 学術研究,専門・技術サービス業		2,631	598	59	488	215	130
M 宿泊業,飲食サービス業		7,620	1,859	140	1,147	1,917	717
N 生活関連サービス業,娯楽業		3,978	793	119	722	800	709
O 教育,学習支援業		2,692	767	130	145	864	92
P 医療,福祉		14,708	4,618	1,449	1,093	2,558	1,046
Q 複合サービス事業		1,064	554	34	70	220	31
R サービス業（他に分類されないもの）		5,255	1,344	88	552	595	209

資料：総務省統計局「令和3年経済センサスー活動調査」
令和3年6月1日現在

別府町	八幡町	平荘町	上荘町	東神吉町	西神吉町	米田町	金沢町	志方町
685	193	147	130	344	203	200	73	353
-	5	2	2	-	2	1	-	8
-	-	-	-	-	-	-	-	-
69	20	24	17	50	33	14	23	56
44	58	20	29	25	20	11	14	77
-	-	-	-	-	1	-	-	1
1	1	1	-	1	-	2	3	1
23	7	3	1	3	2	2	7	10
162	33	27	26	79	41	58	7	73
8	-	-	-	4	4	1	-	1
45	6	3	1	19	13	9	1	7
14	4	2	4	17	4	4	5	8
101	18	16	9	26	14	23	1	24
72	2	11	11	28	13	31	1	20
28	7	5	5	21	10	6	-	7
87	10	7	8	41	23	24	1	18
3	-	1	3	4	1	2	-	3
28	22	25	14	26	22	12	10	39
7,186	2,082	1,160	911	2,997	1,682	2,660	7,026	2,997
-	69	48	38	-	18	1	-	317
-	-	-	-	-	-	-	-	-
620	115	136	82	335	182	114	394	223
650	728	201	199	384	298	797	3,914	648
-	-	-	-	-	1	-	-	3
5	5	2	-	4	-	9	391	2
434	86	45	7	67	23	26	595	202
1,881	310	166	131	701	322	639	36	564
69	-	-	-	14	10	5	-	9
146	12	33	1	64	55	14	9	16
117	16	9	6	91	11	10	865	16
727	100	136	70	263	42	282	13	207
251	8	51	127	135	21	156	8	78
203	93	41	42	166	54	56	-	39
1,504	373	161	73	542	326	477	4	484
26	-	5	35	38	6	12	-	33
553	167	126	100	193	313	62	797	156

4-3 産業大分類、経営組織別事業所数及び従業者数（民営）

	総 数		個 人	
	事業所数	従業者数	事業所数	従業者数
総数	8,028	88,858	3,052	9,643
A～B 農林漁業	28	558	-	-
C 鉱業,採石業,砂利採取業	-	-	-	-
D 建設業	807	5,776	192	482
E 製造業	603	17,755	142	400
F 電気・ガス・熱供給・水道業	13	95	-	-
G 情報通信業	49	918	-	-
H 運輸業,郵便業	157	4,359	7	26
I 卸売業,小売業	1,806	17,954	541	2,138
J 金融業,保険業	122	1,558	13	23
K 不動産業,物品賃貸業	580	1,937	209	303
L 学術研究,専門・技術サービス業	325	2,631	157	440
M 宿泊業,飲食サービス業	993	7,620	667	2,398
N 生活関連サービス業,娯楽業	796	3,978	534	1,043
O 教育,学習支援業	356	2,692	211	537
P 医療,福祉	798	14,708	305	1,687
Q 複合サービス事業	49	1,064	5	20
R サービス業（他に分類されないもの）	546	5,255	69	146

資料：総務省統計局「令和3年経済センサスー活動調査」
令和3年6月1日現在

法 人		法人でない団体					
		う ち 会 社		会 社 以 外 の 法 人			
事業所数	従業者数	事業所数	従業者数	事業所数	従業者数	事業所数	従業者数
4,934	79,084	4,228	64,378	706	14,706	42	131
28	558	17	105	11	453	-	-
-	-	-	-	-	-	-	-
615	5,294	613	5,287	2	7	-	-
461	17,355	456	17,229	5	126	-	-
13	95	12	89	1	6	-	-
49	918	48	903	1	15	-	-
150	4,333	147	4,303	3	30	-	-
1,264	15,811	1,250	15,635	14	176	1	5
109	1,535	77	1,009	32	526	-	-
371	1,634	359	1,561	12	73	-	-
168	2,191	150	2,059	18	132	-	-
323	5,211	314	5,142	9	69	3	11
261	2,931	249	2,823	12	108	1	4
142	2,134	111	1,050	31	1,084	3	21
491	12,994	169	2,173	322	10,821	2	27
44	1,044	27	698	17	346	-	-
445	5,046	229	4,312	216	734	32	63

4-4 町、経営組織別事業所数及び従業者数（民営）

	総 数		う ち 個 人		う ち 法 人	
	事業所数	従業者数	事業所数	従業者数	事業所数	従業者数
総数	8,028	88,858	3,052	9,643	4,934	79,084
加古川町	2,113	19,671	773	2,609	1,323	17,020
神野町	339	3,647	148	456	190	3,190
野口町	934	11,735	316	1,030	613	10,687
平岡町	1,484	16,072	639	2,122	839	13,934
尾上町	830	9,032	354	976	473	8,048
別府町	685	7,186	240	728	444	6,453
八幡町	193	2,082	62	204	130	1,873
平荘町	147	1,160	53	154	93	1,004
上荘町	130	911	47	137	82	773
東神吉町	344	2,997	126	426	218	2,571
西神吉町	203	1,682	81	250	121	1,430
米田町	200	2,660	79	202	118	2,433
金沢町	73	7,026	-	-	73	7,026
志方町	353	2,997	134	349	217	2,642

資料：総務省統計局「令和3年経済センサスー活動調査」

令和3年6月1日現在

				法人でない団体	
うち会社		会社以外の法人			
事業所数	従業者数	事業所数	従業者数	事業所数	従業者数
4,228	64,378	706	14,706	42	131
1,122	12,604	201	4,416	17	42
142	1,740	48	1,450	1	1
541	9,887	72	800	5	18
735	11,185	104	2,749	6	16
423	7,291	50	757	3	8
385	5,193	59	1,260	1	5
110	1,387	20	486	1	5
76	787	17	217	1	2
64	569	18	204	1	1
185	1,922	33	649	-	-
94	974	27	456	1	2
100	2,027	18	406	3	25
72	7,022	1	4	-	-
179	1,790	38	852	2	6

4-5 産業大分類、従業者規模別事業所数及び従業者数（民営）

（事業所数）

産業大分類	総数	従業者				
		1人～4人	5人～9人	10人～19人	20人～29人	30人～49人
総数	8,028	4,456	1,598	1,005	404	240
A～B 農林漁業	28	9	8	6	3	1
C 鉱業,採石業,砂利採取業	-	-	-	-	-	-
D 建設業	807	438	225	91	27	11
E 製造業	603	233	130	88	41	37
F 電気・ガス・熱供給・水道業	13	8	2	2	-	1
G 情報通信業	49	27	10	2	2	1
H 運輸業,郵便業	157	41	18	44	18	11
I 卸売業,小売業	1,806	940	387	263	102	61
J 金融業,保険業	122	40	21	40	9	7
K 不動産業,物品賃貸業	580	468	70	22	7	4
L 学術研究,専門・技術サービス業	325	209	69	33	5	4
M 宿泊業,飲食サービス業	993	576	206	107	58	25
N 生活関連サービス業,娯楽業	796	635	83	27	14	18
O 教育,学習支援業	356	235	53	31	13	15
P 医療,福祉	798	231	211	193	80	32
Q 複合サービス事業	49	11	23	8	4	-
R サービス業（他に分類されないもの）	546	355	82	48	21	12

（従業者数）

産業大分類	総数	従業者				
		1人～4人	5人～9人	10人～19人	20人～29人	30人～49人
総数	88,858	9,336	10,574	13,480	9,589	9,026
A～B 農林漁業	558	23	46	89	71	36
C 鉱業,採石業,砂利採取業	-	-	-	-	-	-
D 建設業	5,776	1,047	1,476	1,149	634	395
E 製造業	17,755	527	890	1,189	998	1,442
F 電気・ガス・熱供給・水道業	95	12	12	25	-	46
G 情報通信業	918	53	59	25	49	32
H 運輸業,郵便業	4,359	88	119	595	417	434
I 卸売業,小売業	17,954	2,170	2,618	3,636	2,423	2,316
J 金融業,保険業	1,558	92	141	542	218	293
K 不動産業,物品賃貸業	1,937	862	430	280	167	148
L 学術研究,専門・技術サービス業	2,631	414	450	464	117	150
M 宿泊業,飲食サービス業	7,620	1,211	1,345	1,419	1,386	899
N 生活関連サービス業,娯楽業	3,978	1,186	540	365	339	677
O 教育,学習支援業	2,692	391	356	413	303	541
P 医療,福祉	14,708	502	1,426	2,566	1,849	1,205
Q 複合サービス事業	1,064	39	141	114	102	-
R サービス業（他に分類されないもの）	5,255	719	525	609	516	412

資料：総務省統計局「令和3年経済センサスー活動調査」

令和3年6月1日現在

規 模		出向・派遣従業者のみ
50人～99人	100人以上	
170	106	49
-	1	-
-	-	-
7	5	3
39	33	2
-	-	-
5	2	-
15	9	1
28	17	8
3	1	1
1	-	8
1	3	1
17	2	2
10	1	8
6	1	2
28	20	3
-	3	-
10	8	10

規 模		出向・派遣従業者のみ
50人～99人	100人以上	
11,635	25,218	-
-	293	-
-	-	-
402	673	-
2,663	10,046	-
-	-	-
345	355	-
1,093	1,613	-
1,977	2,814	-
152	120	-
50	-	-
76	960	-
1,137	223	-
741	130	-
387	301	-
1,939	5,221	-
-	668	-
673	1,801	-

4-6 町、従業者規模別事業所数（民営）

町名	総数	従業者規模					出向・派遣 従業者のみ
		1人～ 4人	5人～ 9人	10人～ 19人	20人～ 29人	30人以上	
総数	8,028	4,456	1,598	1,005	404	516	49
加古川町	2,113	1,196	431	259	110	105	12
神野町	339	189	71	40	15	21	3
野口町	934	489	195	114	56	74	6
平岡町	1,484	856	289	167	68	97	7
尾上町	830	457	157	116	35	59	6
別府町	685	348	153	98	33	45	8
八幡町	193	91	44	34	7	16	1
平荘町	147	88	24	15	11	9	-
上荘町	130	81	20	15	7	5	2
東神吉町	344	180	79	48	15	20	2
西神吉町	203	122	34	26	12	7	2
米田町	200	117	32	17	15	19	-
金沢町	73	21	11	13	5	23	-
志方町	353	221	58	43	15	16	-

資料：総務省統計局「令和3年経済センサスー活動調査」

令和3年6月1日現在

4-7 産業大分類、従業上の地位別従業者数（民営）

産 業 大 分 類	総数	う ち 個人業主	うち無給の 家族従業者	う ち 有給役員	う ち 常用雇用者	う ち		う ち 臨時雇用者
						うち無期雇用者	うち有期雇用者	
総数	88,858	3,034	797	5,229	77,869	53,390	24,479	1,929
A～B 農林漁業	558	-	-	127	136	102	34	295
C 鉱業,採石業,砂利採取業	-	-	-	-	-	-	-	-
D 建設業	5,776	192	59	932	4,496	3,991	505	97
E 製造業	17,755	142	51	775	16,687	13,457	3,230	100
F 電気・ガス・熱供給・水道業	95	-	-	8	87	70	17	-
G 情報通信業	918	-	-	67	850	602	248	1
H 運輸業,郵便業	4,359	7	3	134	4,163	3,315	848	52
I 卸売業,小売業	17,954	536	186	996	15,937	8,785	7,152	299
J 金融業,保険業	1,558	13	5	65	1,472	1,346	126	3
K 不動産業,物品賃貸業	1,937	209	57	524	1,129	843	286	18
L 学術研究,専門・技術サービス業	2,631	157	27	229	2,203	2,003	200	15
M 宿泊業,飲食サービス業	7,620	659	243	152	6,310	2,149	4,161	256
N 生活関連サービス業,娯楽業	3,978	532	84	105	3,193	1,657	1,536	64
O 教育,学習支援業	2,692	209	18	106	2,217	1,182	1,035	142
P 医療,福祉	14,708	304	47	521	13,399	10,078	3,321	437
Q 複合サービス事業	1,064	5	-	19	1,028	801	227	12
R サービス業(他に分類されないもの)	5,255	69	17	469	4,562	3,009	1,553	138

資料：総務省統計局「令和3年経済センサス-活動調査」

令和3年6月1日現在

4-8 産業中分類別事業所数及び従業者数（民営）

産 業 中 分 類	事 業 所 数	従 業 者 数
総数	8,028	88,858
A～B 農林漁業	28	558
C 鉱業，採石業，砂利採取業	-	-
05 鉱業，採石業，砂利採取業	-	-
D 建設業	807	5,776
06 総合工事業	361	2,400
07 職別工事業（設備工事業を除く）	189	1,015
08 設備工事業	257	2,361
E 製造業	603	17,755
09 食料品製造業	54	2,653
10 飲料・たばこ・飼料製造業	11	103
11 繊維工業	64	986
12 木材・木製品製造業（家具を除く）	6	50
13 家具・装備品製造業	27	140
14 パルプ・紙・紙加工品製造業	12	269
15 印刷・同関連業	25	215
16 化学工業	17	437
17 石油製品・石炭製品製造業	1	358
18 プラスチック製品製造業	19	363
19 ゴム製品製造業	15	985
20 なめし革・同製品・毛皮製造業	2	11
21 窯業・土石製品製造業	17	332
22 鉄鋼業	34	4,385
23 非鉄金属製造業	9	300
24 金属製品製造業	95	1,050
25 はん用機械器具製造業	49	1,397
26 生産用機械器具製造業	63	1,581
27 業務用機械器具製造業	8	173
28 電子部品・デバイス・電子回路製造業	5	264
29 電気機械器具製造業	26	1,048
30 情報通信機械器具製造業	-	-
31 輸送用機械器具製造業	18	471
32 その他の製造業	26	184

資料：総務省統計局「令和3年経済センサスー活動調査」

令和3年6月1日現在

産 業 中 分 類		事 業 所 数	従 業 者 数
F	電気・ガス・熱供給・水道業	13	95
33	電気業	8	23
34	ガス業	-	-
35	熱供給業	-	-
36	水道業	5	72
G	情報通信業	49	918
37	通信業	1	1
38	放送業	1	70
39	情報サービス業	38	814
40	インターネット附随サービス業	3	14
41	映像・音声・文字情報制作業	6	19
H	運輸業，郵便業	157	4,359
42	鉄道業	3	158
43	道路旅客運送業	14	499
44	道路貨物運送業	97	2,193
45	水運業	4	58
46	航空運輸業	-	-
47	倉庫業	12	334
48	運輸に附帯するサービス業	27	1,117
49	郵便業（信書便事業を含む）	-	-
I	卸売業，小売業	1,806	17,954
50	各種商品卸売業	1	15
51	繊維・衣服等卸売業	21	167
52	飲食料品卸売業	68	686
53	建築材料，鉱物・金属材料等卸売業	130	1,079
54	機械器具卸売業	125	1,041
55	その他の卸売業	85	763
56	各種商品小売業	8	867
57	織物・衣服・身の回り品小売業	177	1,090
58	飲食料品小売業	361	6,013
59	機械器具小売業	246	1,709
60	その他の小売業	529	3,948
61	無店舗小売業	55	576
J	金融業，保険業	122	1,558
62	銀行業	14	281
63	協同組織金融業	29	509
64	クレジットカード業等非預金信用機関	5	11
65	金融商品取引業，商品先物取引業	6	39
66	補助的金融業等	3	18
67	保険業（保険媒介代理業等，保険サービス業を含む）	65	700

産 業 中 分 類	事 業 所 数	従 業 者 数
K 不動産業, 物品賃貸業	580	1,937
68 不動産取引業	137	500
69 不動産賃貸業・管理業	398	993
70 物品賃貸業	45	444
L 学術研究, 専門・技術サービス業	325	2,631
71 学術・開発研究機関	6	254
72 専門サービス業 (他に分類されないもの)	177	624
73 広告業	4	18
74 技術サービス業 (他に分類されないもの)	138	1,735
M 宿泊業, 飲食サービス業	993	7,620
75 宿泊業	15	170
76 飲食店	900	6,542
77 持ち帰り・配達飲食サービス業	78	900
N 生活関連サービス業, 娯楽業	796	3,978
78 洗濯・理容・美容・浴場業	605	1,951
79 その他の生活関連サービス業	103	563
80 娯楽業	88	1,464
O 教育, 学習支援業	356	2,692
81 学校教育	21	987
82 その他の教育, 学習支援業	335	1,705
P 医療, 福祉	798	14,708
83 医療業	459	7,643
84 保健衛生	2	274
85 社会保険・社会福祉・介護事業	337	6,791
Q 複合サービス事業	49	1,064
86 郵便局	32	718
87 協同組合 (他に分類されないもの)	17	346
R サービス業 (他に分類されないもの)	546	5,255
88 廃棄物処理業	31	250
89 自動車整備業	71	259
90 機械等修理業 (別掲を除く)	48	328
91 職業紹介・労働者派遣業	29	953
92 その他の事業サービス業	128	2,776
93 政治・経済・文化団体	66	221
94 宗教	160	394
95 その他のサービス業	13	74

4-9 存続・新設・廃業別事業所数及び従業者数（民営）

年次	事業所数			従業者数			廃業事業所数
	総数	うち		総数	うち		
		存続事業所	新設事業所		存続事業所	新設事業所	
24年	8,585	8,111	474	86,110	81,154	4,956	1,457
28年	8,291	7,522	769	86,370	79,294	7,076	1,206
3年	8,028	6,173	1,855	88,858	69,913	18,945	2,174

資料：総務省統計局「経済センサスー活動調査」

（注）24年は2月1日現在

28年、3年は6月1日現在

5 商業

5-1 商業の推移

産業中分類	商店数				従業者数			
	19年	26年	28年	3年	19年	26年	28年	3年
総数	2,304	1,557	1,589	1,575	17,870	13,706	15,023	15,504
卸売業計	426	340	337	343	3,658	2,948	3,223	3,100
小売業計	1,878	1,217	1,252	1,232	14,212	10,758	11,800	12,404
各種商品小売業	9	8	6	8	1,146	785	775	862
織物・衣服・身の回り品小売業	292	192	188	160	1,228	1,024	1,029	899
飲食料品小売業	564	310	326	319	5,611	4,092	4,775	5,057
機械器具小売業	182	195	205	222	1,078	1,304	1,358	1,520
その他の小売業	831	468	478	480	1,190	3,196	3,527	3,535
無店舗小売業	…	44	49	43	…	357	336	531

産業中分類	年間商品販売額 (万円)			
	19年	26年	28年	3年
総数	46,680,563	42,551,515	52,626,835	47,418,022
卸売業計	21,781,304	20,465,159	27,885,881	23,204,424
小売業計	24,899,259	22,086,356	24,740,954	24,213,598
各種商品小売業	3,088,857	2,367,681	2,457,612	1,994,024
織物・衣服・身の回り品小売業	1,496,240	1,449,224	1,531,806	1,224,940
飲食料品小売業	7,468,019	5,472,463	7,336,834	6,490,527
機械器具小売業	2,906,533	4,549,585	4,777,977	5,366,475
その他の小売業	9,939,610	7,216,655	7,717,020	7,623,804
無店舗小売業	…	1,030,748	919,705	1,513,828

産業中分類	売場面積 (㎡)			
	19年	26年	28年	3年
総数	323,917	301,313	292,098	301,775
卸売業計	…	…	…	…
小売業計	323,917	301,313	292,098	301,775
各種商品小売業	57,517	46,209	48,594	49,745
織物・衣服・身の回り品小売業	43,162	43,608	36,123	36,893
飲食料品小売業	68,858	59,988	60,209	63,230
機械器具小売業	9,523	41,530	38,071	40,448
その他の小売業	144,857	109,978	109,101	111,459
無店舗小売業	…	…	…	…

資料：経済産業省「商業統計調査」、総務省・経済産業省「経済センサス-活動調査」

(注) 平成19年11月に日本標準産業分類が改訂されたため、

平成26年調査より産業分類が変更。産業分類に無店舗小売業が新設された。

(注) 平成19、26年数値は、経済産業省の「平成26年商業統計調査(確報)」の調査票情報、

令和3年数値は、総務省・経済産業省『令和3年経済センサス-活動調査』の

「卸売業、小売業」確報結果の調査票情報を加古川市が独自に集計したものである。

平成19、28、令和3年は6月1日現在、平成26年は7月1日現在

5-2 産業小分類別商業の概況

産業小分類	商店数				従業者数	年間商品販売額	その他の収入額	売場面積	産業細分類番号
	総数	法人	個人	法人でない団体					
総数	1,575	1,040	535	-	15,504	47,418,022	1,972,882	301,775	
卸売業総数	343	294	49	-	3,100	23,204,424	987,188	...	
50 各種商品卸売業	1	1	-	-	15	X	X	...	50
501 各種商品卸売業	1	1	-	-	15	X	X	...	501
51 繊維・衣服等卸売業	13	9	4	-	131	445,697	4,910	...	51
511 繊維品卸売業（衣服、身の回り品を除く）	2	2	-	-	10	X	X	...	511
512 衣服卸売業	4	2	2	-	18	38,847	-	...	512
513 身の回り品卸売業	7	5	2	-	103	310,378	4,910	...	513
52 飲食料品卸売業	45	37	8	-	410	2,043,684	13,229	...	52
521 農畜産物・水産物卸売業	26	21	5	-	272	1,430,681	3,089	...	521
522 食料・飲料卸売業	19	16	3	-	138	613,003	10,140	...	522
53 建築材料、鉱物・金属材料等卸売業	107	96	11	-	922	7,732,391	302,485	...	53
531 建築材料卸売業	50	42	8	-	301	1,572,036	153,373	...	531
532 化学製品卸売業	20	20	-	-	358	2,180,394	100,408	...	532
533 石油・鉱物卸売業	12	11	1	-	88	1,072,969	41,848	...	533
534 鉄鋼製品卸売業	12	12	-	-	103	2,525,511	6,668	...	534
535 非鉄金属卸売業	6	5	1	-	16	113,092	-	...	535
536 再生資源卸売業	7	6	1	-	56	268,389	188	...	536
54 機械器具卸売業	108	98	10	-	939	7,487,099	384,238	...	54
541 産業機械器具卸売業	46	43	3	-	410	2,645,416	218,511	...	541
542 自動車卸売業	24	20	4	-	214	1,133,203	99,514	...	542
543 電気機械器具卸売業	27	24	3	-	211	2,938,390	55,520	...	543
549 その他の機械器具卸売業	11	11	-	-	104	770,090	10,693	...	549
55 その他の卸売業	69	53	16	-	683	5,343,778	282,326	...	55
551 家具・建具・じゅう器等卸売業	8	7	1	-	44	187,076	-	...	551
552 医薬品・化粧品等卸売業	14	9	5	-	148	2,659,986	-	...	552
553 紙・紙製品卸売業	5	2	3	-	31	125,126	744	...	553
559 他に分類されない卸売業	42	35	7	-	460	2,371,590	281,582	...	559

資料：総務省・経済産業省「令和3年経済センサス-活動調査」

（注）この数値は、総務省・経済産業省『令和3年経済センサス-活動調査』の「卸売業、小売業」確報結果の調査票情報を加古川市が独自に集計したものである。

（注）その他の収入額とは、令和2年1月1日から令和2年12月31日までの1年間の商品販売に関する修理料及び仲立手数料、製造業、飲食部門、サービス業などの商業活動（商品販売額）以外の事業による収入額を合計したもの

令和3年6月1日現在

産 業 小 分 類	商 店 数				従業者数	年 間 商 品 販 売 額	その他の収入額	売 場 面 積	産 業 細 分 類 番 号
	総 数	法 人	個 人	法人でない 団 体					
小売業総数	1,232	746	486	-	12,404	24,213,598	985,694	301,775	
56 各種商品小売業	8	8	-	-	862	1,994,024	43,515	49,745	56
561 百貨店、総合スーパー	4	4	-	-	803	1,844,681	39,355	47,704	561
569 その他の各種商品小売業（従業者が常時50人未満のもの）	4	4	-	-	59	149,343	4,160	2,041	569
57 織物・衣服・身の回り品小売業	160	103	57	-	899	1,224,940	20,194	36,893	57
571 呉服・服地・寝具小売業	23	12	11	-	99	112,623	12,936	3,502	571
572 男子服小売業	24	15	9	-	101	144,501	2,147	5,987	572
573 婦人・子供服小売業	68	44	24	-	375	566,800	133	12,398	573
574 靴・履物小売業	7	6	1	-	47	74,466	-	1,893	574
579 その他の織物・衣服・身の回り品小売業	38	26	12	-	277	326,550	4,978	13,113	579
58 飲食料品小売業	319	140	179	-	5,057	6,490,527	20,674	63,230	58
581 各種食料品小売業	36	34	2	-	2,671	4,985,796	17,638	46,885	581
582 野菜・果実小売業	9	4	5	-	44	78,523	-	1,150	582
583 食肉小売業	18	10	8	-	116	151,679	-	1,244	583
584 鮮魚小売業	10	5	5	-	35	49,545	-	317	584
585 酒小小売業	26	6	20	-	87	100,430	806	540	585
586 菓子・パン小売業	82	29	53	-	454	192,665	712	1,864	586
589 その他の飲食料品小売業	138	52	86	-	1,650	931,889	1,518	11,230	589
59 機械器具小売業	222	112	110	-	1,520	5,366,475	633,285	40,448	59
591 自動車小売業	139	69	70	-	886	3,102,506	565,188	6,187	591
592 自転車小売業	17	3	14	-	50	42,867	-	1,278	592
593 機械器具小売業（自動車、自転車を除く）	66	40	26	-	584	2,221,102	68,097	32,983	593
60 その他の小売業	480	350	130	-	3,535	7,623,804	222,760	111,459	60
601 家具・建具・畳小売業	19	10	9	-	110	226,218	251	6,965	601
602 じゅう器小売業	13	7	6	-	45	21,686	9,140	1,280	602
603 医薬品・化粧品小売業	154	129	25	-	1,116	2,556,538	7,897	22,225	603
604 農耕用品小売業	8	5	3	-	45	106,894	262	1,000	604
605 燃料小売業	67	60	7	-	414	1,859,322	27,035	70	605
606 書籍・文房具小売業	34	23	11	-	455	551,318	14,590	6,413	606
607 スポーツ用品・がん具・娯楽用品・楽器小売業	38	20	18	-	253	443,404	571	11,734	607
608 写真機・時計・眼鏡小売業	37	34	3	-	154	175,699	5,459	4,076	608
609 他に分類されない小売業	110	62	48	-	943	1,682,725	157,555	57,696	609
61 無店舗小売業	43	33	10	-	531	1,513,828	45,266	-	61
611 通信販売・訪問販売小売業	25	18	7	-	370	959,660	2,514	-	611
612 自動販売機による小売業	7	5	2	-	108	413,306	184	-	612
619 その他の無店舗小売業	11	10	1	-	53	140,862	42,568	-	619

5-3 町、産業中分類別商業の概況

産業中分類	総 数					加 古		
	商店数	従業者数	年間販売額	その他の収入額	売場面積	商店数	従業者数	年間販売額
総数	1,575	15,504	47,418,022	1,972,882	301,775	451	4,141	11,507,706
卸売業計	343	3,100	23,204,424	987,188	...	92	867	4,869,672
小売業計	1,232	12,404	24,213,598	985,694	301,775	359	3,274	6,638,034
各種商品小売業	8	862	1,994,024	43,515	49,745	3	187	494,538
織物・衣服・身の回り品小売業	160	899	1,224,940	20,194	36,893	71	410	561,260
飲食料品小売業	319	5,057	6,490,527	20,674	63,230	92	1,344	1,717,066
機械器具小売業	222	1,520	5,366,475	633,285	40,448	41	264	890,060
その他の小売業	480	3,535	7,623,804	222,760	111,459	141	934	2,262,658
無店舗小売業	43	531	1,513,828	45,266	-	11	135	712,452

産業中分類	平 岡 町					尾 上		
	商店数	従業者数	年間販売額	その他の収入額	売場面積	商店数	従業者数	年間販売額
総数	299	3,146	9,966,288	297,053	69,702	147	1,773	5,967,913
卸売業計	51	401	5,067,591	89,921	...	30	202	3,066,804
小売業計	248	2,745	4,898,697	207,132	69,702	117	1,571	2,901,109
各種商品小売業	2	322	X	X	X	-	-	-
織物・衣服・身の回り品小売業	37	188	205,482	4,198	7,274	10	56	127,714
飲食料品小売業	67	1,120	1,248,334	4,679	15,064	31	743	1,025,741
機械器具小売業	41	398	1,450,237	141,558	16,880	26	260	725,192
その他の小売業	96	660	1,288,450	16,623	15,204	47	442	927,587
無店舗小売業	5	57	154,117	1,714	-	3	70	94,875

産業中分類	平 荘 町					上 荘		
	商店数	従業者数	年間販売額	その他の収入額	売場面積	商店数	従業者数	年間販売額
総数	24	155	301,918	20,278	749	21	85	53,880
卸売業計	9	75	119,690	13,855	...	6	24	2,773
小売業計	15	80	182,228	6,423	749	15	61	51,107
各種商品小売業	-	-	-	-	-	-	-	-
織物・衣服・身の回り品小売業	-	-	-	-	-	2	4	X
飲食料品小売業	3	43	126,809	-	371	2	4	X
機械器具小売業	6	14	2,336	2,332	178	3	7	6,988
その他の小売業	6	23	53,083	4,091	200	8	46	44,119
無店舗小売業	-	-	-	-	-	-	-	-

産業中分類	米 田 町					志 方		
	商店数	従業者数	年間販売額	その他の収入額	売場面積	商店数	従業者数	年間販売額
総数	53	544	1,563,976	92,122	10,546	58	377	1,586,514
卸売業計	8	79	543,578	10,813	...	24	185	1,233,098
小売業計	45	465	1,020,398	81,309	10,546	34	192	353,416
各種商品小売業	-	-	-	-	-	-	-	-
織物・衣服・身の回り品小売業	4	14	20,502	-	759	1	2	X
飲食料品小売業	9	193	264,361	460	2,128	9	89	127,684
機械器具小売業	12	126	538,792	74,547	30	10	29	35,358
その他の小売業	19	131	196,743	6,302	7,629	11	52	108,365
無店舗小売業	1	1	X	X	X	3	20	81,159

単位：万円、㎡

資料：総務省・経済産業省「令和3年経済センサス-活動調査」

(注) この数値は、総務省・経済産業省『令和3年経済センサス-活動調査』の「卸売業、小売業」確報結果の調査票情報を加古川市が独自に集計したものである。

(注) その他の収入額とは、令和2年1月1日から令和2年12月31日までの1年間の商品販売に関する修理料及び仲立手数料、製造業、飲食部門、サービス業などの商業活動（商品販売額）以外の事業による収入額を合計したもの

令和3年6月1日現在

川 町		神 野 町						野 口 町				
その他の収入額	売場面積	商店数	従業者数	年間販売額	その他の収入額	売場面積	商店数	従業者数	年間販売額	その他の収入額	売場面積	
527,383	79,166	74	628	1,058,741	47,045	10,279	163	1,791	4,986,939	350,744	35,143	
274,735	…	6	45	92,469	25,934	…	48	549	2,392,748	159,790	…	
252,648	79,166	68	583	966,272	21,111	10,279	115	1,242	2,594,191	190,954	35,143	
-	21,442	-	-	-	-	-	1	63	X	X	X	
13,595	13,267	3	12	14,313	559	233	13	56	80,190	644	3,478	
1,330	15,003	19	300	451,329	1,237	2,828	30	603	824,843	8,534	10,259	
87,433	7,855	14	41	24,468	7,537	-	31	197	900,175	162,348	2,166	
146,346	21,599	31	228	476,162	11,778	7,218	37	319	615,268	19,428	16,997	
3,944	-	1	2	X	X	X	3	4	309	-	-	

町		別 府 町 ・ 金 沢 町						八 幡 町				
その他の収入額	売場面積	商店数	従業者数	年間販売額	その他の収入額	売場面積	商店数	従業者数	年間販売額	その他の収入額	売場面積	
146,474	43,581	147	1,717	5,930,457	413,782	35,148	31	301	943,545	6,299	2,373	
66,296	…	32	329	3,103,662	328,662	…	12	150	654,340	5,010	…	
80,178	43,581	115	1,388	2,826,795	85,120	35,148	19	151	289,205	1,289	2,373	
-	-	1	266	X	X	X	-	-	-	-	-	
1,173	5,979	16	122	171,235	25	3,929	-	-	-	-	-	
4,430	8,290	30	300	243,028	-	3,542	9	99	170,132	-	1,269	
74,575	6,498	18	125	589,532	71,824	3,929	5	11	4,391	-	-	
-	22,814	41	373	738,349	7,881	13,991	4	25	51,526	-	1,104	
-	-	9	202	387,767	235	-	1	16	X	X	X	

町		東 神 吉 町						西 神 吉 町				
その他の収入額	売場面積	商店数	従業者数	年間販売額	その他の収入額	売場面積	商店数	従業者数	年間販売額	その他の収入額	売場面積	
9,586	400	71	569	1,546,207	12,529	10,383	36	277	2,003,938	4,791	1,797	
1,016	…	16	74	422,444	8,607	…	9	120	1,635,555	-	…	
8,570	400	55	495	1,123,763	3,922	10,383	27	157	368,383	4,791	1,797	
-	-	-	-	-	-	-	1	24	X	X	X	
X	X	2	34	X	X	X	1	1	X	X	X	
X	X	13	174	253,639	-	2,354	5	45	37,561	-	203	
230	115	9	31	185,967	500	2,314	6	17	12,979	4,791	99	
8,340	285	26	235	621,035	1,961	3,777	13	67	240,459	-	472	
-	-	5	21	19,728	1,461	-	1	3	X	X	X	

町	
その他の収入額	売場面積
44,796	2,508
2,549	…
42,247	2,508
-	-
X	X
4	1,919
5,610	384
10	169
36,623	-

5-4 従業者規模別商業の概況

従業者規模	商店数				従業者数	年間販売額	その他の収入額	売場面積
	総数	法人	個人	法人でない団体				
総数	1,575	1,040	535	-	15,504	47,418,022	1,972,882	301,775
0～4人	512	166	346	-	768	1,659,914	58,503	6,632
5～9人	337	234	103	-	1,172	2,660,237	253,945	14,629
10～19人	327	287	40	-	2,235	7,911,672	381,460	34,565
20～29人	228	203	25	-	3,151	11,845,774	558,302	48,793
30～49人	79	59	20	-	1,881	5,698,377	205,211	21,411
50～99人	51	50	1	-	1,957	5,784,538	248,526	53,426
100人以上	41	41	-	-	4,340	11,857,510	266,935	122,319

単位：万円

資料：総務省・経済産業省「令和3年経済センサス-活動調査」

(注) この数値は、総務省・経済産業省『令和3年経済センサス-活動調査』の「卸売業、小売業」確報結果の調査票情報を加古川市が独自に集計したものである。

(注) その他の収入額とは、令和2年1月1日から令和2年12月31日までの1年間の商品販売に関する修理料及び仲立手数料、製造業、飲食部門、サービス業などの商業活動（商品販売額）以外の事業による収入額を合計したもの

令和3年6月1日現在

5-5 産業中分類、従業者規模別商店数

産業中分類	総数	従業者規模別							
		0～4人	5～9人	10～19人	20～29人	30～49人	50～99人	100人以上	
総数	1,575	512	337	327	228	79	51	41	
卸売業計	343	88	75	92	54	17	12	5	
小売業計	1,232	424	262	235	174	62	39	36	
各種商品小売業	8	1	-	1	-	2	-	4	
織物・衣服・身の回り品小売業	160	57	41	43	15	1	2	1	
飲食料品小売業	319	101	52	41	53	33	18	21	
機械器具小売業	222	101	43	30	31	7	9	1	
その他の小売業	480	145	113	118	72	18	8	6	
無店舗小売業	43	19	13	2	3	1	2	3	

資料：総務省・経済産業省「令和3年経済センサス-活動調査」

(注) この数値は、総務省・経済産業省『令和3年経済センサス-活動調査』の「卸売業、小売業」確報結果の調査票情報を加古川市が独自に集計したものである。

令和3年6月1日現在

5-6 町、従業者規模別商店数

年次 町名	総数	2人 以下	3～ 4人	5～ 9人	10～ 19人	20～ 29人	30～ 49人	50～ 99人	100人 以上
19年	2,304	807	506	553	276	73	52	26	11
26年	1,557	506	355	356	198	66	36	28	12
28年
3年	1,575	512		337	327	228	79	51	41
加古川町	451	149		105	93	54	22	19	9
神野町	74	24		14	18	12	2	2	2
野口町	163	44		28	44	29	7	4	7
平岡町	299	97		67	57	43	17	11	7
尾上町	147	51		23	31	25	5	5	7
別府町・金沢町	147	36		32	41	24	7	2	5
八幡町	31	11		6	2	8	2	1	1
平荘町	24	9		5	4	4	2	-	-
上荘町	21	9		9	-	3	-	-	-
東神吉町	71	24		13	16	11	5	1	1
西神吉町	36	11		11	5	4	4	1	-
米田町	53	19		14	8	4	3	4	1
志方町	58	28		10	8	7	3	1	1

資料：経済産業省「商業統計調査」、総務省・経済産業省「経済センサス-活動調査」

(注) 平成19、26年数値は、経済産業省の「平成26年商業統計調査(確報)」の調査票情報、
令和3年数値は、総務省・経済産業省『令和3年経済センサス-活動調査』の
「卸売業、小売業」確報結果の調査票情報を加古川市が独自に集計したものである。

平成19、令和3年は6月1日現在、平成26年は7月1日現在

6 工業

6-1 工業の推移（従業者4人以上の事業所）

産 業 中 分 類	事 業 所 数					従 業 者 数				
	2 年	3 年	4 年	5 年	6 年	2 年	3 年	4 年	5 年	6 年
総 数	297	292	296	296	292	16,173	15,243	15,943	16,168	16,447
09 食 料 品	36	36	35	36	36	2,507	2,419	2,462	2,515	2,608
10 飲 料 ・ た ば こ ・ 飼 料	2	6	6	4	4	28	77	87	38	38
11 織 維 工 業 品	24	22	24	22	20	1,061	868	907	823	784
12 木 材 ・ 木 製 品	2	2	3	3	3	17	21	40	35	35
13 家 具 ・ 装 備 品	5	7	7	7	7	59	96	95	93	90
14 ハ ー ル フ ー ・ 紙 ・ 紙 加 工 品	7	8	9	9	9	292	262	308	307	304
15 印 刷 ・ 同 関 連 品	8	9	8	8	8	70	139	71	71	163
16 化 学 工 業 製 品	10	11	8	8	8	717	453	589	562	575
17 石 油 製 品 ・ 石 炭 製 品	1	1	1	1	1	442	370	360	346	369
18 プ ラ ス チ ッ ク 製 品	7	10	10	10	9	229	316	311	328	292
19 ゴ ム 製 品	8	10	11	11	11	967	995	1,046	1,039	1,027
20 な め し 革 ・ 同 製 品 ・ 毛 皮	1	-	-	-	-	12	-	-	-	-
21 窯 業 ・ 土 石 製 品	8	10	10	10	10	107	305	276	275	285
22 鉄 鋼	19	19	20	20	20	3,822	3,597	3,763	3,910	3,964
23 非 鉄 金 属	5	5	5	5	5	196	192	172	172	128
24 金 属 製 品	39	34	36	35	34	835	766	827	844	925
25 は ん 用 機 械 器 具	24	27	24	25	25	1,341	1,312	1,385	1,367	1,356
26 生 産 用 機 械 器 具	43	35	39	40	40	1,387	1,158	1,159	1,350	1,341
27 業 務 用 機 械 器 具	5	5	6	5	5	176	160	195	166	179
28 電 子 部 品 ・ デ バ イ ス ・ 電 子 回 路	3	2	2	2	2	131	105	105	103	100
29 電 気 機 械 器 具	19	17	18	19	19	1,313	1,059	1,178	1,341	1,236
30 情 報 通 信 機 械 器 具	-	-	-	-	-	-	-	-	-	-
31 輸 送 用 機 械 器 具	12	12	11	12	12	411	459	587	453	610
32 そ の 他 の 製 品	9	4	3	4	4	53	114	20	30	38

単位：人、万円

資料：総務省・経済産業省「令和2年工業統計調査」

「令和3年経済センサス-活動調査」

「2022年～2024年経済構造実態調査（製造業事業所調査）」

（注）この数値は、上記の調査票情報を加古川市が独自に集計したものである。

（注）製造品出荷額等とは、1年間における製造品出荷額、加工賃収入額、その他収入額（修理料収入額や製造工程からでたくず及び廃物など）の出荷額の合計。

（注）現金給与総額・製造品出荷額等・付加価値額については各年の1月～12月の実績を調査したものである。

各年6月1日現在

現金給与総額					原材料使		
2年	3年	4年	5年	6年	2年	3年	4年
7,232,028	7,452,450	7,181,489	7,655,756	8,904,165	77,260,979	61,265,856	82,109,630
662,716	642,519	671,556	703,888	719,611	2,450,483	2,760,750	2,702,420
X	21,878	22,671	X	X	X	363,683	452,122
317,855	266,805	250,227	236,773	227,284	1,518,702	1,170,794	928,436
X	X	X	X	X	X	X	X
X	29,063	29,480	32,816	27,299	X	74,538	65,867
106,847	82,091	99,779	104,053	104,490	723,125	473,644	595,679
22,829	55,610	27,517	27,517	24,549	54,616	61,065	63,868
384,587	262,627	251,697	246,516	246,913	2,260,828	1,960,809	1,953,778
X	X	X	X	X	X	X	X
102,533	149,293	130,679	146,049	121,325	222,647	234,616	236,793
516,628	543,030	440,800	467,137	504,168	1,282,108	1,043,617	1,128,125
X	-	-	-	-	X	-	-
49,314	99,234	126,563	120,016	132,656	637,410	713,724	783,707
2,327,640	2,624,144	2,349,040	2,591,956	3,690,963	49,961,079	38,153,385	56,941,129
92,372	X	X	X	X	374,179	X	X
332,010	344,218	364,806	375,875	373,572	1,074,789	1,192,951	1,152,963
674,147	700,188	727,968	719,617	791,059	1,873,457	1,932,161	2,154,416
628,000	545,596	540,415	676,545	692,641	2,547,039	1,383,182	1,473,744
X	X	81,525	X	X	X	X	250,649
X	X	X	X	X	X	X	X
389,286	403,640	469,515	546,640	570,497	3,132,156	3,337,881	3,929,127
-	-	-	-	-	-	-	-
204,650	180,777	259,099	213,891	253,319	342,159	322,132	402,269
14,279	X	X	X	X	15,374	X	X

用 額 等		製 造 品 出 荷 額 等					産 業 中分類 番 号
5 年	6 年	2 年	3 年	4 年	5 年	6 年	
119,039,771	111,816,324	102,080,157	87,300,575	101,747,806	139,997,190	133,237,575	総 数
2,690,659	2,904,229	4,298,043	5,150,847	4,811,906	4,469,978	4,903,648	09
X	X	X	1,289,018	1,605,476	X	X	10
1,000,366	1,030,034	2,237,522	2,014,203	1,518,529	1,545,683	1,577,549	11
X	X	X	X	X	X	X	12
84,707	66,894	X	139,537	148,754	157,945	139,459	13
668,142	703,593	999,967	734,994	889,821	954,679	1,006,035	14
77,519	85,954	169,576	185,413	150,212	182,768	203,107	15
1,925,143	2,106,437	3,272,235	3,584,936	3,507,778	3,479,424	3,643,242	16
X	X	X	X	X	X	X	17
205,619	197,551	447,065	566,037	577,633	528,413	451,183	18
1,356,369	1,310,768	2,233,088	1,901,560	1,987,176	2,024,304	2,056,021	19
-	-	X	-	-	-	-	20
937,953	1,010,920	899,843	1,147,790	1,174,981	1,297,420	1,450,886	21
83,247,863	79,015,685	58,838,109	46,595,082	58,951,330	88,119,099	83,540,396	22
X	X	433,719	X	X	X	X	23
1,123,361	1,247,749	1,853,087	2,042,299	1,962,072	2,039,926	2,163,432	24
2,273,836	1,750,086	5,270,522	4,509,422	5,694,605	5,912,119	5,641,485	25
2,061,323	1,854,825	3,861,234	2,779,059	2,732,011	3,215,665	3,072,997	26
X	X	X	X	474,380	X	X	27
X	X	X	X	X	X	X	28
4,000,005	3,838,533	5,443,220	5,545,856	6,011,427	6,334,047	6,366,909	29
-	-	-	-	-	-	-	30
364,392	334,698	772,181	725,885	779,926	868,834	919,286	31
X	X	40,466	X	X	X	X	32

6-2 産業中分類別工業の概況（従業者4人以上の事業所）

産業中分類	事業所数	従業者数			現金給与 総額	原材料 使用額等
	総数	総数	常用労働者			
			男	女		
総数	292	16,447	11,723	4,981	8,904,165	111,816,324
09 食料品	36	2,608	933	1,675	719,611	2,904,229
10 飲料・たばこ・飼料	4	38	26	12	X	X
11 繊維工業品	20	784	342	442	227,284	1,030,034
12 木材・木製品	3	35	14	21	X	X
13 家具・装備品	7	90	53	37	27,299	66,894
14 ハーフ・紙・紙加工品	9	304	200	104	104,490	703,593
15 印刷・同関連品	8	163	73	90	24,549	85,954
16 化学工業製品	8	575	442	133	246,913	2,106,437
17 石油製品・石炭製品	1	369	371	23	X	X
18 プラスチック製品	9	292	178	114	121,325	197,551
19 ゴム製品	11	1,027	803	224	504,168	1,310,768
20 なめし革・同製品・毛皮	-	-	-	-	-	-
21 窯業・土石製品	10	285	226	61	132,656	1,010,920
22 鉄鋼	20	3,964	3,847	287	3,690,963	79,015,685
23 非鉄金属	5	128	99	29	X	X
24 金属製品	34	925	701	224	373,572	1,247,749
25 はん用機械器具	25	1,356	1,063	294	791,059	1,750,086
26 生産用機械器具	40	1,341	1,160	220	692,641	1,854,825
27 業務用機械器具	5	179	113	66	X	X
28 電子部品・デバイス・電子回路	2	100	46	54	X	X
29 電気機械器具	19	1,236	470	784	570,497	3,838,533
30 情報通信機械器具	-	-	-	-	-	-
31 輸送用機械器具	12	610	534	78	253,319	334,698
32 その他の製品	4	38	29	9	X	X

単位：人、万円

資料：総務省・経済産業省「2024年経済構造実態調査（製造業事業所調査）」

（注）この数値は、総務省・経済産業省「2024年経済構造実態調査（製造業事業所調査）」の調査票情報を加古川市が独自に集計したものである。

（注）従業者総数は、常用労働者から出向・派遣送出者数（未掲載）を除いた人数。

（注）製造品出荷額等とは、1年間における製造品出荷額、加工賃収入額、その他収入額（修理料収入額や製造工程からでたくず及び廃物など）の出荷額の合計。上記の表には、製造品出荷額、加工賃収入額、修理料収入額のみを掲載している。

（注）現金給与総額・製造品出荷額等・付加価値額については令和4年の1月～12月の実績を調査したものである。

令和6年6月1日現在

製 造 品 出 荷 額 等	製造品	加工賃	修理料	付加価値額	産業中分類番号
	出荷額	収入額	収入額		
133,237,575	121,817,590	2,834,076	30,855	14,628,465	総 数
4,903,648	4,726,208	145,077	-	1,772,166	09
X	X	X	X	X	10
1,577,549	1,491,568	69,129	-	489,871	11
X	X	X	X	X	12
139,459	139,459	-	-	65,968	13
1,006,035	975,869	20,266	-	253,688	14
203,107	201,595	1,462	-	105,594	15
3,643,242	3,533,109	82,731	-	1,433,418	16
X	X	X	X	X	17
451,183	440,765	10,418	-	207,487	18
2,056,021	2,035,878	15,120	-	581,783	19
-	-	-	-	-	20
1,450,886	1,287,379	29,747	-	383,700	21
83,540,396	75,276,544	772,219	-	-133,187	22
X	X	X	X	X	23
2,163,432	1,268,329	711,168	32	831,821	24
5,641,485	5,292,881	256,888	2,666	3,339,797	25
3,072,997	2,673,288	128,982	8,978	1,100,246	26
X	X	X	X	X	27
X	X	X	X	X	28
6,366,909	6,036,221	34,699	-	2,562,544	29
-	-	-	-	-	30
919,286	367,491	532,399	19,179	475,490	31
X	X	X	X	X	32

6-3 従業者規模別工業の概況（従業者4人以上の事業所）

従業者規模	事業所数	従業者数			現金給与 総額	原材料 使用額等
		総数	常用労働者			
			男	女		
総数	292	16,447	11,723	4,981	8,904,165	111,816,324
4～9人	94	592	403	191	214,058	478,665
10～19人	65	868	561	307	345,125	2,752,864
20～29人	37	872	630	245	345,604	2,038,636
30～49人	30	1,198	759	442	471,967	2,227,592
50～99人	34	2,275	1,491	796	960,468	3,289,675
100～199人	15	2,143	1,375	833	843,060	2,918,224
200～299人	8	1,984	1,228	761	805,940	4,122,059
300人以上	9	6,515	5,276	1,406	4,917,943	93,988,609

単位：人、万円

資料：総務省・経済産業省「2024年経済構造実態調査（製造業事業所調査）」

（注）この数値は、総務省・経済産業省「2024年経済構造実態調査（製造業事業所調査）」の調査票情報を加古川市が独自に集計したものである。

（注）従業者総数は、常用労働者から出向・派遣送出者数（未掲載）を除いた人数。

（注）製造品出荷額等とは、1年間における製造品出荷額、加工賃収入額、その他収入額（修理料収入額や製造工程からでたくず及び廃物など）の出荷額の合計。上記の表には、製造品出荷額、加工賃収入額、修理料収入額のみを掲載している。

（注）現金給与総額・製造品出荷額等・付加価値額については令和4年の1月～12月の実績を調査したものである。

（注）工業統計調査が、令和2年（2020年）調査をもって終了したことに伴い、町別集計を行うことができなくなったため、令和3年より、町別集計を廃止した。

令和6年6月1日現在

製 出	造 荷 額	品 等	製造品	加工賃	修理料	付加価値額
			出荷額	収入額	収入額	
	133,237,575		121,817,590	2,834,076	30,855	14,628,465
	962,248		632,879	298,806	3,064	439,480
	3,473,724		2,613,104	369,613	19,179	680,400
	3,334,544		2,105,717	578,601	-	1,179,750
	3,618,193		3,000,765	440,089	-	1,213,618
	5,893,647		5,517,182	343,563	-	2,268,408
	5,083,053		4,250,149	450,510	8,612	1,906,581
	9,268,737		8,962,592	9,977	-	4,711,264
	101,603,429		94,735,202	342,917	-	2,228,964

6-4 従業者30人以上の事業所の概況

年次	事業所数			従業者数				
	総数	法人	個人	総数	常用労働者		個人事業主 家族従業者	
					男	女	男	女
2年	89	89	-	13,799	9,940	4,117	-	-
3年	94	12,899	9,176	3,973
4年	90	13,371	9,517	4,013
5年	94	13,676	9,745	4,195
6年	92	13,869	9,983	4,138

年次	年末在庫高				有形固定資産年初現在高			総額
	総額	製造品	半製品 仕掛品	原材料 燃料	総額	土地	建築物 その他 (土地を除く)	
2年	19,442,612	3,408,365	5,933,858	10,100,389	42,066,072	5,104,406	36,961,666	4,916,376
3年	17,945,035	5,298,534	3,986,233	8,660,268	41,258,637	4,309,981	36,948,656	4,083,866
4年	22,638,157	3,037,244	6,515,450	13,085,463	39,285,391	5,561,334	33,724,057	6,437,425
5年	26,581,019	4,058,634	7,276,781	15,245,604	39,351,840	5,784,538	33,567,302	3,583,976
6年	25,014,763	4,042,608	6,828,170	14,143,985	37,369,949	5,953,208	31,416,741	3,318,408

年次	減価 償却費	建設仮勘定		有形固定 資産投資 総額	工業用地 敷地面積	1事業所当たり		
		増	減			従業 者数	現金 給与額	製造品 出荷額等
2年	5,354,940	4,309,446	3,823,988	5,401,834	7,453,194	155	71,892	1,092,748
3年	5,218,258	7,478,460	3,601,494	7,966,445	7,609,294	137	69,675	838,174
4年	5,185,390	1,042,413	5,920,387	1,761,639	7,081,339	149	68,561	1,033,648
5年	5,371,026	3,283,822	3,040,914	3,873,543	7,108,386	145	70,960	1,410,852
6年	5,074,704	3,291,933	2,805,396	3,820,497	7,023,144	151	86,063	1,359,231

単位：万円、m²、m³

資料：総務省・経済産業省「令和2年工業統計調査」

「令和3年経済センサス-活動調査」

「2022年～2024年経済構造実態調査（製造業事業所調査）」

(注) この数値は、上記の調査票情報を加古川市が独自に集計したものである。

(注) 従業者総数は、常用労働者から出向・派遣送出者数（未掲載）を除いた人数。

(注) 製造品出荷額等とは、1年間における製造品出荷額、加工賃収入額、
その他収入額（修理料収入額や製造工程からでたくず及び廃物など）の出荷額の合計。
上記の表には、製造品出荷額、加工賃収入額、修理料収入額のみを掲載している。

(注) 現金給与総額・製造品出荷額等・付加価値額については各年の1月～12月の実績を
調査したものである。

各年6月1日現在

現金給与 総 額	原 材 料 使用額等	製 造 品 出 荷 額 等				付加価値額
		総 数	製 造 品 出 荷 額	加 工 賃 収 入 額	修 理 料 収 入 額	
6,398,397	74,555,342	97,254,537	92,383,627	1,234,638	70,780	18,061,548
6,549,426	56,525,655	78,788,351	75,414,531	1,299,819	1,319	16,415,470
6,170,510	77,473,393	93,028,301	90,385,493	1,109,669	44,867	12,482,939
6,670,229	114,453,006	132,620,131	123,492,634	1,238,853	100,391	13,484,064
7,917,785	106,347,942	125,049,232	116,125,345	1,509,774	8,612	12,136,022

有 形 固 定 資 産 取 得 額				除 却 額		
土 地	建 物 構築物	機 械 装 置	船 舶、車 両 そ の 他	総 額	土 地	建 築 物 そ の 他 (土地を除く)
69,219	648,101	3,977,834	221,222	329,258	3,095	326,163
5,613	453,461	3,405,903	218,889	493,845	2,445	491,400
202,188	1,519,741	4,725,030	192,654	127,899	4,183	123,716
46,659	496,493	2,914,386	173,097	157,754	58,704	99,050
15,552	372,998	2,778,523	166,887	135,699	479	135,220

従 業 者 1 人 当 り			
付 加 価 値 額	現 金 給 与 額	製 造 品 出 荷 額 等	付 加 価 値 額
202,939	464	7,048	1,309
174,633	508	6,108	1,273
138,699	461	6,957	934
143,447	488	9,697	986
131,913	571	9,016	875

6-5 加古川靴下製造業の概況

年次 (従業者規模)	事業所数			従業者数				
	総数	法人	個人	総数	常用労働者		個人事業主 家族従業者	
					男	女	男	女
					従業者 4人			
2年	15	11	4	372	137	211	7	17
3年	10	260	117	143
4年	10	261	111	150
5年	10	260	108	152
6年	10	281	111	170
(従業者規模)								
4～9人	2	14	6	8
10～19人	1	10	2	8
20～29人	4	94	39	55
30～49人	2	83	39	44
50～99人	1	80	25	55

単位：人、万円

資料：総務省・経済産業省「令和2年工業統計調査」

「令和3年経済センサス-活動調査」

「2022年～2024年経済構造実態調査（製造業事業所調査）」

(注) この数値は、上記の調査票情報を加古川市が独自に集計したものである。

(注) 従業者総数は、常用労働者から出向・派遣送出者数（未掲載）を除いた人数。

(注) 製造品出荷額等とは、1年間における製造品出荷額、加工賃収入額、
その他収入額（修理料収入額や製造工程からでたくず及び廃物など）の出荷額の合計。
上記の表には、製造品出荷額、加工賃収入額、修理料収入額のみを掲載している。

(注) 現金給与総額・製造品出荷額等・付加価値額については各年の1月～12月の実績を
調査したものである。

(注) 工業統計調査が、令和2年（2020年）調査をもって終了したことに伴い、町別集計を行う
ことができなくなったため、令和3年より、主要生産地に係る集計を廃止した。

各年6月1日現在

現金給与 総額	原材料 使用額等	製 造 品 出 荷 額 等				付加価値額
		総 額	製 造 品 出 荷 額	加 工 賃 収 入 額	修 理 料 収 入 額	
以 上 の 事 業 所						
91,742	77,938	402,319	394,990	7,329	-	176,969
68,278	145,560	294,080	276,861	-	-	130,140
67,760	152,660	288,582	270,440	-	-	122,385
69,463	173,316	308,571	304,477	979	-	128,013
71,505	159,176	345,231	340,240	1,119	-	167,692
2,644	16,226	31,129	31,129	-	-	13,548
4,964	21,450	33,000	33,000	-	-	10,500
21,446	39,447	94,946	90,377	1,119	-	50,472
22,951	41,478	106,301	106,301	-	-	59,312
19,500	40,575	79,855	79,433	-	-	33,860

6-6 主要製造品目別出荷額順位一覧

順位	製造品目名	事業数	順位	製造品目名	事業数
1 (1)	鋼帯	1	26 (28)	空調・住宅関連機器の部分品・取付具・附属品	3
2 (2)	厚中板（厚さ3mm以上）	1	27 (30)	生石灰	1
3 (3)	普通鋼半製品	1	28 (24)	粗製コールドール	1
4 (5)	線材、バーインコイル	1	29 (29)	ワイヤロープ（鋼より線を含む）	2
5 (4)	コークス	1	30 (15)	天然樹脂製品（天然染料を含む）	2
6 (6)	亜鉛めっき鋼板（亜鉛めっき帯鋼を含む）	1	31 (33)	その他の生産用機械器具	4
7 (7)	販売電力収入	10	32 (34)	段ボール箱	2
8 (8)	普通鋼冷延広幅帯鋼（幅600mm以上でコイル状のもの）	1	33 (35)	製パン・製菓機械、同装置	2
9 (9)	医療用計測器	2	34 (39)	その他の化学工業製品	1
10 (12)	燃料ガス（高炉ガス、コークス炉ガスを含む）	1	35 (31)	ゴム製パッキン類	3
11 (11)	鉄スクラップ加工処理品	4	36 (37)	ソックス	14
12 (10)	その他の物流運搬設備	1	37 (47)	金属板加工（賃加工）	6
13 (13)	コンベヤ	5	38 (44)	18リットル缶	1
14 (14)	高炉銑（鋳物用銑）	1	39 (27)	プラスチックフィルム・シート・床材・合成皮革加工品（切断、接合、塗装、蒸着めっき、パフ加工等）	1
15 (17)	自動調整バルブ	1	40 (43)	生コンクリート	3
16 (20)	他に分類されない石油製品・石炭製品	1	41 (36)	圧延機械、同附属装置	1
17 (19)	フェノール樹脂	1	42 (40)	駆動・伝導・操縦装置部品	3
18 (21)	医療用計測器の部分品・取付具・附属品	2	43 (46)	銅被覆線	1
19 (18)	そ毛洋服地	1	44 (42)	管材	1
20 (16)	建設機械・鉱山機械の部分品・取付具・附属品	12	45 (41)	その他の建設用金属製品	3
21 (22)	高炉銑（製鋼用銑）	1	46 ()	物流運搬設備の部分品・取付具・附属品	5
22 (32)	コンベヤゴムベルト	1	47 (45)	食缶（缶詰用缶）	1
23 (25)	他に分類されない鉄鋼品（賃加工）	9	48 (48)	医療・衛生用ゴム製品	1
24 (23)	フェロマンガ	1	49 ()	アルミニウム・同合金ダイカスト	1
25 (26)	内燃機関電装品の部分品・取付具・附属品	4	50 (49)	オフセット印刷物（紙に対するもの）	9

資料：総務省・経済産業省「2023年・2024年経済構造実態調査（製造業事業所調査）」

（注）この数値は、上記の調査票情報を加古川市が独自に集計したものである。

（注）（ ）内は令和5年（2023年）順位

令和6年6月1日現在

7 金融

7-1 農業協同組合貯金状況

年 度	総 額	当座貯金	普通貯金	通知貯金	定期貯金	定期積金	その他
2年度	914,905	670	248,725	-	618,452	25,372	1,684
3年度	910,987	654	274,879	-	609,587	24,108	1,756
4年度	907,235	720	295,770	-	589,139	19,797	1,808
5年度	906,610	535	304,632	-	583,909	15,657	1,875
6年度	898,604	693	316,890	-	567,123	11,796	2,100

単位：百万円

資料：兵庫南農業協同組合

加古川市南農業協同組合

(注) 明石市一部、高砂市、加古郡含む。

7-2 農業協同組合貸付状況

年 度	総 額	手形貸付	証書貸付	当座貸越	割引手形
2年度	179,265	179	178,318	767	-
3年度	187,418	130	185,951	1,335	-
4年度	191,286	126	190,499	660	-
5年度	194,732	87	193,954	689	-
6年度	199,904	78	199,253	572	-

単位：百万円

資料：兵庫南農業協同組合

加古川市南農業協同組合

(注) 明石市一部、高砂市、加古郡含む。

7-3 中小企業融資制度取扱状況

年度	決 定	
	件 数	金 額
2年度	6	35,200
3年度	18	103,200
4年度	16	63,800
5年度	25	66,750
6年度	21	111,850

単位：千円

資料：産業振興課

7-4 制度、業種別中小企業融資状況(6年度)

業 種	総 計	一般融資	小規模融資	創業支援
(決定件数)				
総数	21	2	14	5
建設業	1	-	-	1
製造業	2	1	1	-
卸売業・小売業	6	1	5	-
飲食業	3	-	1	2
運輸通信業	1	-	1	-
サービス業	7	-	6	1
不動産業	1	-	-	1
(決定金額)				
総数	111,850	40,000	47,850	24,000
建設業	1,500	-	-	1,500
製造業	33,000	30,000	3,000	-
卸売業・小売業	28,000	10,000	18,000	-
飲食業	14,500	-	4,000	10,500
運輸通信業	3,500	-	3,500	-
サービス業	29,350	-	19,350	10,000
不動産業	2,000	-	-	2,000

単位：千円

資料：産業振興課

7-5 信用保証状況

年 度	年 間 保 証 承 諾		年 度 末 保 証 債 務 残 高	
	件 数	金 額	件 数	金 額
2年度	3,530	57,974	6,029	81,839
3年度	897	13,565	6,102	81,537
4年度	1,068	17,794	6,113	81,205
5年度	1,356	24,262	5,812	77,491
6年度	1,087	15,562	5,819	72,728

単位：百万円

資料：兵庫県信用保証協会

8 建設及び住宅

8-1 道路の状況

区分	路線数	実延長	舗装関係			改良関係		
			舗装済	未舗装	舗装率	改良済	未改良	改良率
総数	5,324	1,293,780	1,233,275	60,505	95.3	1,025,847	267,933	79.3
一般国道 (指定区間)	1	11,292	11,292	-	100.0	11,292	-	100.0
一般国道 (指定区間以外)	2	16,324	16,324	-	100.0	16,324	-	100.0
県道 (主要地方道)	8	51,986	51,986	-	100.0	51,189	797	98.5
県道 (一般県道)	28	103,186	101,368	1,818	98.3	89,831	13,355	85.2
市道	5,285	1,110,992	1,052,305	58,687	94.7	857,211	253,781	77.2

単位：m

資料：国土交通省姫路河川国道事務所
加古川土木事務所
土木総務課

(注) 舗装済には舗装厚5cm未満の簡易舗装を含まない。

令和7年4月1日現在

8-2 公園の状況

年次	合計		総合公園		近隣公園		地区公園		街区公園		河川敷緑地		特殊公園		運動公園	
	ヶ所	面積	ヶ所	面積	ヶ所	面積	ヶ所	面積	ヶ所	面積	ヶ所	面積	ヶ所	面積	ヶ所	面積
3年	375	190.9	4	65.8	7	8.1	-	-	355	28.9	4	53.5	4	21.8	1	12.8
4年	378	191.0	4	65.8	7	8.1	-	-	358	29.0	4	53.5	4	21.8	1	12.8
5年	378	191.0	4	65.8	7	8.1	-	-	358	29.0	4	53.5	4	21.8	1	12.8
6年	383	191.2	4	65.8	7	8.1	-	-	363	29.2	4	53.5	4	21.8	1	12.8
7年	388	191.4	4	65.8	7	8.1	-	-	368	29.4	4	53.5	4	21.8	1	12.8

単位：ha

資料：公園緑地課

(注) 河川敷緑地は1ヶ所としていたが、4ヶ所(河原、米田、両荘、新神野)に分かれているため、令和7年より4か所に訂正

各年3月31日現在

8-3 公共用地取得状況

年度	合計	道路・水路	学校	公園	社会福祉	その他
2年度	2,082	2,033	-	-	-	49
3年度	24,416	192	-	24,224	-	-
4年度	-	-	-	-	-	-
5年度	-	-	-	-	-	-
6年度	958	958	-	-	-	-

単位：㎡

資料：管財課

8-4 公営住宅の推移

年次	総数	市営住宅	県営住宅	県住宅供給公社
3年	4,185	789	3,246	150
4年	4,135	789	3,196	150
5年	4,135	789	3,196	150
6年	3,729	789	2,790	150
7年	3,729	789	2,790	150

資料：兵庫県県土整備部住宅建築局住宅管理課
 兵庫県住宅供給公社
 住宅政策課
 各年4月1日現在

8-5 市営住宅数

年次	総数	木造	簡易耐火	低層耐火	中層耐火
3年	789	-	219	36	534
4年	789	-	219	36	534
5年	789	-	219	36	534
6年	789	-	219	36	534
7年	789	-	219	36	534

資料：住宅政策課
 各年4月1日現在

8-6 県営住宅数

年次	総数	木造 平屋建	簡易耐火 平屋建	簡易耐火 二階建	鉄筋造	高層造
3年	3,246	-	-	-	2,231	1,015
4年	3,196	-	-	-	2,181	1,015
5年	3,196	-	-	-	2,181	1,015
6年	2,790	-	-	-	1,775	1,015
7年	2,790	-	-	-	1,775	1,015

資料：兵庫県まちづくり部公営住宅管理課
 各年4月1日現在

8-7 公社住宅数

年次	総数	1DK	2K	2DK	3K	3DK	4DK
3年	150	-	-	-	-	138	12
4年	150	-	-	-	-	138	12
5年	150	-	-	-	-	138	12
6年	150	-	-	-	-	138	12
7年	150	-	-	-	-	138	12

資料：兵庫県住宅供給公社
各年4月1日現在

8-8 住宅の種類・構造・建築の時期別住宅数

住宅の種類 構造	総数	建築の時期								
		昭和45年以前	昭和46年～55年	昭和56年～平成2年	平成3年～12年	平成13年～17年	平成18年～22年	平成23年～27年	平成28年～令和2年	令和3年～5年9月
住宅の総数 (住宅の種類)	107,350	6,430	14,550	19,030	23,150	8,870	9,570	8,040	9,410	3,840
専用住宅	106,470	6,230	14,480	18,830	23,020	8,710	9,540	8,010	9,380	3,810
店舗その他の併用住宅 (構造)	890	200	70	190	140	160	40	30	20	40
木造	69,480	5,600	10,830	12,200	11,700	5,670	6,210	5,870	6,190	2,340
非木造	37,870	830	3,720	6,830	11,450	3,210	3,360	2,170	3,220	1,500
鉄筋・鉄骨コンクリート造	25,480	540	2,740	4,910	9,050	1,790	2,010	1,040	1,960	740
鉄骨造	12,370	270	970	1,910	2,380	1,410	1,360	1,130	1,260	760
その他	30	10	-	-	20	-	-	-	-	-

資料：総務省統計局「令和5年住宅・土地統計調査」

(注) 総数には、建築時期「不詳」を含む。

令和5年10月1日現在

8-9 中高層建築物の状況 (加古川市消防本部管内)

年次	総数	3階	4階	5階	6階	7階	8階	9階	10階	11階以上
3年	2,083	1,111	375	343	79	54	24	23	28	46
4年	2,095	1,120	375	344	80	54	24	23	29	46
5年	2,124	1,138	379	347	81	54	24	23	29	49
6年	2,132	1,147	378	346	81	55	24	23	29	49
7年	2,146	1,166	375	341	81	55	24	25	28	51
(町別)										
加古川町	571	276	107	75	37	18	10	10	11	27
神野町	66	19	11	23	4	8	-	1	-	-
野口町	205	121	52	17	6	2	2	-	2	3
平岡町	518	267	79	108	18	18	4	8	8	8
尾上町	142	91	16	25	1	2	4	-	-	3
別府町	146	81	29	17	6	4	1	4	2	2
八幡町	25	14	11	-	-	-	-	-	-	-
平荘町	4	2	2	-	-	-	-	-	-	-
上荘町	-	-	-	-	-	-	-	-	-	-
東神吉町	28	19	8	1	-	-	-	-	-	-
西神吉町	29	21	1	3	2	-	-	-	-	2
米田町	30	20	4	-	1	-	-	-	-	5
金沢町	52	31	11	7	2	1	-	-	-	-
志方町	16	11	3	1	-	1	-	-	-	-
稲美町	101	75	15	8	2	-	-	1	-	-
播磨町	213	118	26	56	2	1	3	1	5	1
(用途別)										
映画館・集会場等	10	10	-	-	-	-	-	-	-	-
遊技場・ダンスホール等	3	2	1	-	-	-	-	-	-	-
飲食店・料理店	22	13	3	5	1	-	-	-	-	-
百貨店・マーケット等	12	8	3	1	-	-	-	-	-	-
旅館・ホテル	9	6	-	-	-	1	-	1	1	-
寄宿舎・共同住宅等	846	321	108	245	35	32	18	18	22	47
病院・診療所	43	22	10	6	3	1	-	-	-	1
福祉施設	59	41	9	5	1	1	-	2	-	-
幼稚園・養護学校等	3	2	1	-	-	-	-	-	-	-
学校	123	61	58	2	1	1	-	-	-	-
図書館・博物館等	-	-	-	-	-	-	-	-	-	-
蒸気・熱気浴場	2	2	-	-	-	-	-	-	-	-
神社・寺院・教会等	3	2	-	1	-	-	-	-	-	-
工場・作業場	118	84	22	9	2	1	-	-	-	-
車庫・駐車場	19	10	4	5	-	-	-	-	-	-
倉庫	41	32	7	1	1	-	-	-	-	-
上記以外の事業所	260	193	38	18	8	1	-	-	2	-
複合用途防火対象物	572	356	111	43	29	17	6	4	3	3
重要文化財等	1	1	-	-	-	-	-	-	-	-

資料：消防本部

(注) 管内：加古川市・稲美町・播磨町

各年12月31日現在

8-10 町別建築処理状況（消防同意件数）

年次 町名	総数	種 別								防					
		新築	増築	改築	移転	修繕	模様替	用途 変更	その他	専用 住宅	映画館 公会堂 集会場	遊技場 キャバ レー	飲食店 料理店	百貨店 マーケ ット等	旅館 共同 住宅
3年	334	198	55	1	-	1	-	4	75	90	9	-	3	17	18
4年	317	205	61	1	-	1	-	3	46	89	3	1	5	12	39
5年	287	174	57	-	-	-	-	3	53	87	-	-	4	13	26
6年	302	191	53	2	-	1	-	-	55	93	4	-	6	11	25
7年	294	179	59	-	-	1	-	3	52	87	2	-	3	7	29
加古川町	58	45	2	-	-	-	-	2	9	15	-	-	-	2	15
神野町	11	7	1	-	-	-	-	-	3	6	-	-	-	-	-
野口町	28	22	5	-	-	-	-	-	1	16	1	-	-	-	2
平岡町	36	30	3	-	-	-	-	-	3	9	1	-	3	1	9
尾上町	41	20	3	-	-	-	-	-	18	11	-	-	-	-	2
別府町	10	7	1	-	-	-	-	-	2	4	-	-	-	-	-
八幡町	6	4	1	-	-	-	-	-	1	2	-	-	-	1	-
平荘町	2	-	2	-	-	-	-	-	-	1	-	-	-	-	-
上荘町	2	1	-	-	-	-	-	-	1	-	-	-	-	-	-
東神吉町	10	7	1	-	-	-	-	-	2	4	-	-	-	2	-
西神吉町	2	-	1	-	-	-	-	-	1	-	-	-	-	-	-
米田町	5	4	-	-	-	-	-	-	1	2	-	-	-	-	-
金沢町	14	-	11	-	-	1	-	-	2	-	-	-	-	-	-
志方町	7	4	2	-	-	-	-	-	1	2	-	-	-	-	-
稲美町	21	13	6	-	-	-	-	-	2	4	-	-	-	1	-
播磨町	41	15	20	-	-	-	-	1	5	11	-	-	-	-	-

資料：消防本部

（注）木造専用住宅は除く。

管内：加古川市・稲美町・播磨町

火 対 象 物															
病 院 診療所	福祉 施設	幼稚園 養護学 校	学校	図書館 博物館 美術館	蒸熱 気場 浴	気 気場	車両の 停車場 等	神社 寺院 教会	工場 作業 場	車庫 駐車 場	倉庫	事務 所等	複合用途 対象物 (併用住宅)	重要文化財 の 建造物	その他 (アーケ ード含む)
4	4	10	4	-	-	-	2	32	5	13	50	14	-	59	
7	7	2	4	1	-	-	-	41	-	15	50	9	-	32	
4	5	7	3	-	-	-	3	29	2	15	38	11	-	40	
5	4	12	3	-	-	-	2	40	1	11	33	11	-	41	
2	3	3	7	1	-	1	3	38	4	12	46	7	-	39	
2	1	-	2	-	-	1	1	1	1	-	6	3	-	8	
-	-	-	-	-	-	-	-	2	-	-	-	-	-	3	
-	-	-	-	-	-	-	-	2	-	3	4	-	-	-	
-	-	-	-	-	-	-	-	3	-	4	2	1	-	3	
-	1	-	-	-	-	-	-	3	1	-	16	-	-	7	
-	-	-	-	-	-	-	-	1	1	-	1	-	-	2	
-	-	-	-	-	-	-	-	1	-	-	-	1	-	1	
-	-	-	-	-	-	-	-	-	-	-	1	-	-	-	
-	-	-	-	-	-	-	-	-	-	-	1	-	-	1	
-	1	-	-	-	-	-	-	-	-	-	1	-	-	2	
-	-	-	-	-	-	-	-	1	-	-	-	-	-	1	
-	-	-	-	-	-	-	-	-	-	-	1	1	-	1	
-	-	-	-	-	-	-	-	12	-	-	-	-	-	2	
-	-	-	-	-	-	-	2	-	-	1	1	-	-	1	
-	-	1	1	-	-	-	-	7	-	1	3	1	-	2	
-	-	2	4	1	-	-	-	5	1	3	9	-	-	5	

8-11 町別建築確認申請状況

年 度 町 名	総 数	居 住 専 用	居住産 業併用	農林水 産業用	鉱 工 業 用	公益事 業 用	商業用	サービ ス業用	公務・ 文教用	その他
2年度	1,218	1,088	7	-	21	1	26	9	34	32
3年度	1,240	1,114	12	8	15	1	29	12	6	43
4年度	1,127	1,017	9	6	20	1	16	11	15	32
5年度	1,008	920	6	3	15	2	17	7	18	20
6年度	1,046	948	6	-	23	2	17	8	20	22
加古川町	291	274	2	-	1	2	1	1	5	5
神野町	62	56	-	-	3	-	-	-	1	2
野口町	159	142	1	-	5	-	5	1	-	5
平岡町	186	174	2	-	4	-	1	1	1	3
尾上町	105	94	-	-	-	-	2	4	2	3
別府町	58	52	-	-	-	-	4	1	1	-
八幡町	10	9	-	-	-	-	1	-	-	-
平荘町	8	4	-	-	-	-	-	-	3	1
上荘町	11	11	-	-	-	-	-	-	-	-
東神吉町	53	49	-	-	-	-	1	-	3	-
西神吉町	36	34	-	-	1	-	-	-	1	-
米田町	30	28	-	-	-	-	1	-	1	-
金沢町	9	-	-	-	9	-	-	-	-	-
志方町	28	21	1	-	-	-	1	-	2	3

資料：建築指導課

(注) 指定確認検査機関件数を含む。

8-12 非木造家屋の用途・構造別棟数及び総床面積

種 別	3 年		4 年		5 年		6 年		7 年		
	棟 数	総床面積	棟 数	総床面積	棟 数	総床面積	棟 数	総床面積	棟 数	総床面積	
総 数	33,796	7,935,691	33,851	7,985,291	33,819	8,031,051	33,801	8,065,262	33,877	8,103,056	
用 途	住宅用建物	13,507	3,199,381	13,537	3,256,471	13,564	3,259,926	13,590	3,283,776	13,591	3,295,329
	事務所・店舗	3,105	1,329,470	3,117	1,345,426	3,130	1,353,483	3,093	1,358,202	3,092	1,370,223
	病院・ホテル	232	167,608	231	161,775	230	161,527	228	160,467	229	174,719
	工場・倉庫	9,469	2,823,081	9,483	2,805,249	9,454	2,840,931	9,487	2,841,060	9,557	2,840,013
	その他	7,483	416,151	7,483	416,370	7,441	415,184	7,403	421,757	7,408	422,772
構 造	鉄骨鉄筋 コンクリート造	118	476,891	118	477,160	118	477,165	118	477,165	117	477,039
	鉄筋コンクリート造	4,479	1,768,579	4,465	1,785,005	4,449	1,775,503	4,450	1,791,712	4,458	1,814,377
	鉄骨造	8,889	3,839,649	8,860	3,852,430	8,843	3,895,220	8,708	3,899,293	8,698	3,909,826
	軽量鉄骨造	16,491	1,697,583	16,615	1,718,302	16,659	1,732,201	16,737	1,747,039	16,894	1,752,106
	れんが造・ コンクリート ブロック造	3,819	152,989	3,793	152,394	3,750	150,962	3,788	150,053	3,710	149,708

単位：棟、㎡

資料：資産税課

各年1月1日現在

8-13 木造家屋の用途別棟数及び総床面積

種 別	3 年		4 年	
	棟 数	総 床 面 積	棟 数	総 床 面 積
総数	99,422	8,856,414	99,564	8,910,663
戸建形式住宅	81,844	7,705,745	82,151	7,758,393
集合形式住宅	1,112	314,084	1,128	323,131
併用住宅	1,868	213,820	1,837	212,114
ホテル・旅館	37	4,724	37	4,724
事務所・店舗	1,479	116,025	1,469	116,359
劇場・病院	83	11,576	85	12,082
工場・倉庫	4,089	205,880	4,061	203,356
附属家	8,910	284,560	8,796	280,504

単位：棟、m²

資料：資産税課

各年1月1日現在

5 年		6 年		7 年	
棟 数	総床面積	棟 数	総床面積	棟 数	総床面積
99,658	8,960,246	99,908	9,019,046	99,974	9,060,659
82,467	7,810,696	82,767	7,855,725	82,965	7,892,456
1,137	329,973	1,163	340,252	1,190	350,325
1,823	210,848	1,848	214,165	1,835	213,075
36	4,600	36	4,600	30	4,286
1,464	117,111	1,503	120,720	1,500	120,993
86	12,231	88	13,197	93	13,436
4,033	200,654	4,490	210,322	4,479	209,004
8,612	274,133	8,013	260,065	7,882	257,084

9 電気・ガス及び上下水道

9-1 電力・電灯契約口数及び消費状況

電力	小口電力		その他	
	口数	消費量	口数	消費量
23年度	7,316	49,558	2,499	10,407
24年度	7,216	48,225	2,351	9,542
25年度	7,124	47,035	2,236	8,913
26年度	7,064	43,824	2,129	8,055
27年度	6,994	42,169	2,009	7,213

電灯	定額電灯		従量電灯		大口電灯		臨時電灯	
	口数	消費量	口数	消費量	口数	消費量	口数	消費量
23年度	21,599	7,892	92,488	345,664	24,606	261,378	360	745
24年度	21,804	7,737	91,921	333,730	26,222	267,064	333	706
25年度	22,071	7,401	91,225	323,358	27,436	270,008	429	755
26年度	22,487	7,493	90,642	298,440	28,439	263,222	305	650
27年度	22,915	6,694	90,352	283,538	29,330	256,866	342	466

単位：千KWh

資料：関西電力株式会社加古川営業所

(注) 小口電力……低圧電力

定額電灯……街路灯の定額制を含む。

(定額電灯、街路灯A)

従量電灯……従量電灯A、街路灯B

その他……臨時電力、農事用、深夜、事業用電力等

大口電灯……従量電灯B、時間帯別電灯、低圧総合利用

季節別時間帯別電灯、街路灯C、季時別電灯PS

9-2 都市ガス需要状況

年度	総数	家庭用	その他
	需 要 戸 数		
26年度	44,893	43,613	1,280
27年度	45,451	44,162	1,289
28年度	46,043	44,734	1,309
29年度	44,211	42,910	1,301
30年度	42,287	41,072	1,215

年度	消 費 量		
	26年度	51,334	17,361
27年度	51,264	16,783	34,481
28年度	53,908	17,063	36,845
29年度	54,820	17,668	37,152
30年度	51,846	15,974	35,873

単位：千m³

資料：大阪ガス株式会社 リビング事業部 計画部

(注) 消費量は45MJ(約10,750kcal)/m³換算

消費量は単位未満、四捨五入のため総数と合致しない場合がある

総数はガス販売の契約件数

9-3 上水道給水状況

年度	配水管 総延長(m)	給水区域内 人口(人)	給水人口		給水戸数 (戸)
			実数(人)	普及率(%)	
2年度	1,118,585	254,425	252,848	99.4	105,441
3年度	1,125,664	252,757	251,025	99.3	105,584
4年度	1,129,764	251,245	250,433	99.7	106,370
5年度	1,136,074	249,894	249,182	99.7	107,444
6年度	1,145,006	248,477	247,683	99.7	108,181

資料：上下水道局

(注) 普及率(%) = 給水人口 ÷ 給水区域内人口 × 100

有収水量とは料金の収納を伴う給水量

有収率(%) = 有収水量 ÷ 給水量総量 × 100

9-4 上水道水源別給水状況

年度	給水量総量	中津	大野	中西条
2年度	27,770,871	670,635	758,848	13,578,746
3年度	27,681,041	612,159	962,613	13,398,253
4年度	27,517,511	683,989	951,968	13,143,191
5年度	26,987,363	686,514	893,040	12,625,869
6年度	26,116,009	687,081	838,005	12,465,562

単位：m³

資料：上下水道局

9-5 上水道使用量

年度	総数	13 mm	20 mm	25 mm	40 mm
2年度	26,418	8,830	12,808	807	1,045
3年度	26,019	8,475	12,718	785	1,020
4年度	25,693	8,228	12,677	804	1,033
5年度	25,384	7,998	12,644	804	1,037
6年度	24,834	7,838	12,758	801	1,031

単位：千m³

資料：上下水道局

給水量総量 (千 m^3)	一日給水量		有収水量 (千 m^3)	有収率 (%)
	平均(m^3)	最大(m^3)		
27,771	76,085	86,923	26,418	95.1
27,681	75,838	82,994	26,019	94.0
27,518	75,390	85,063	25,693	93.4
26,987	73,736	82,094	25,385	94.1
26,116	71,551	81,714	24,834	95.1

東 神 吉	西 部	県 水 受 水
746,939	875,903	11,139,800
722,477	845,739	11,139,800
727,456	871,107	11,139,800
736,581	875,039	11,170,320
682,604	868,091	10,574,666

50 mm	75 mm	100 mm	150 mm	200 mm	300 mm
893	601	479	183	-	772
925	658	464	176	6	792
927	679	406	162	7	770
897	696	393	130	7	778
921	710	400	102	8	265

9-6 下水道処理等状況

年度	下水道管 総延長(m)	処理水量		
		汚水(千m ³)	雨水(千m ³)	合計(千m ³)
2年度	1,188,325	27,620	8,445	36,065
3年度	1,198,079	27,585	8,277	35,862
4年度	1,208,216	26,689	10,075	36,764
5年度	1,221,064	27,043	6,981	34,024
6年度	1,236,237	27,217	7,613	34,830

資料：上下水道局

(注) 有収水量とは料金の収納を伴う汚水処理水量

有収率(%) = 有収水量 ÷ 汚水処理水量 × 100

9-7 下水道ポンプ場別中継量・排水量状況

年度	汚水			安田
	安田	池尻	石守	
2年度	7,741,095	404,845	553,544	477,876
3年度	8,185,969	427,345	579,927	748,140
4年度	7,392,543	374,699	533,570	244,332
5年度	8,282,957	411,914	547,138	545,076
6年度	8,456,365	412,655	548,876	599,688

単位：m³

資料：上下水道局

一日平均处理 水量(m ³)	有収水量 (千m ³)	有 収 率 (%)
98,807	23,795	86.2
98,253	23,551	85.4
100,724	23,399	87.7
93,215	23,227	85.9
95,425	23,285	85.6

雨 水			
新 野 辺	西 脇	神 野 団 地	中 島
1,162,310	400,431	15,960	127,500
1,686,535	749,427	23,240	97,050
942,215	198,501	18,920	191,250
1,209,410	360,807	54,320	228,300
1,328,405	463,677	57,440	102,450

9-8 下水道の普及状況

年 度	行 政 区 域		処 理 区 域		水 洗 化 人 口 (C)	普 及 率 B/A(%)	水 洗 化 率 C/B(%)
	面 積 (ha)	人 口 (A)	面 積 (ha)	人 口 (B)			
2年度	13,848	262,349	3,913	241,841	231,859	91.7	96.1
3年度	13,848	260,868	3,926	241,560	232,426	92.0	96.4
4年度	13,848	259,294	3,949	240,559	231,709	92.2	96.6
5年度	13,848	257,896	3,974	240,327	232,133	92.7	96.9
6年度	13,848	256,466	3,996	242,931	234,990	94.2	97.1

資料：上下水道局

※人口(A)：各年度末住民基本台帳人口

9-9 工業用水道の概況

年 次	工 業 用 水 使 用 事 業 所	配 水 量			
		総 量	1日平均	1日最大	1日最小
3 年	6	33,390,205	91,480	102,708	73,856
4 年	6	33,925,938	92,948	101,587	74,558
5 年	6	32,799,066	89,860	100,202	73,795
6 年	6	33,114,234	90,476	101,712	74,523
7 年	6	33,801,831	92,608	101,535	80,453

単位：m³

資料：兵庫県企業庁利水事務所

10 運輸及び通信

10-1 JR 駅別乗車人員

年 度	総 数		加 古 川 線					
			日 岡 駅		神 野 駅		厄 神 駅	
	普 通	定 期	普 通	定 期	普 通	定 期	普 通	定 期
2年度	4,055	14,697	40	156	67	250	44	200
3年度	4,228	14,937	42	162	70	254	46	194
4年度	4,977	15,301	46	165	76	253	51	187
5年度	5,449	15,429	51	180	80	245	52	193
6年度	5,591	15,426	51	183	80	245	51	187

年 度	山 陽 本 線							
	土 山 駅		東 加 古 川 駅		加 古 川 駅		宝 殿 駅	
	普 通	定 期	普 通	定 期	普 通	定 期	普 通	定 期
2年度	827	3,364	874	3,097	1,641	5,385	562	2,245
3年度	872	3,383	869	3,209	1,761	5,492	568	2,243
4年度	1,035	3,442	966	3,325	2,145	5,660	658	2,269
5年度	1,140	3,454	1,048	3,358	2,366	5,740	712	2,259
6年度	1,169	3,454	1,068	3,343	2,440	5,787	732	2,227

単位：千人

資料：西日本旅客鉄道株式会社近畿統括本部

10-2 山陽電鉄駅別乗車人員

年 度	総 数		尾 上 の 松 駅		浜 の 宮 駅		別 府 駅	
	普 通	定 期	普 通	定 期	普 通	定 期	普 通	定 期
2年度	795	2,103	183	481	204	575	408	1,047
3年度	845	2,111	191	485	213	585	441	1,041
4年度	997	2,210	228	518	256	612	513	1,080
5年度	1,007	2,307	232	543	258	637	517	1,127
6年度	1,044	2,414	239	577	266	669	539	1,168

単位：千人

資料：山陽電気鉄道株式会社

10-3 バス運輸状況(加古川営業所分)

年 度	乗 車 人 員			営 業 キ ロ 数	停 留 所 数
	総 数	一 般 乗 合	一 般 貸 切		
2年度	3,961	3,961	-	164.4	266
3年度	3,871	3,871	-	146.9	231
4年度	4,284	4,284	-	146.9	231
5年度	4,754	4,754	-	146.9	231
6年度	4,888	4,888	-	144.2	227

単位：千人

資料：神姫バス株式会社

10-4 コミュニティ交通乗車状況

(1) かこバス路線

年次	総数	東加古川 ルート	別府 ルート	鳩里・尾上 ルート	浜手 ルート
3年	620,739	219,152	186,771	143,114	71,702
4年	677,255	242,727	203,161	148,232	83,135
5年	749,923	271,785	218,404	164,032	95,702
6年	786,268	283,365	224,399	176,907	101,597
7年	811,500	288,283	227,780	183,797	111,640

単位：人

資料：都市計画課

(2) かこバスミニ路線

年次	総数	志方西 ルート	志方中 ルート	志方東 ルート	山手 ルート	平荘 ルート	病院 ライナー	平岡東 ルート	平岡北 ルート	平岡東南 ルート
3年	45,378	16,780	9,848	3,471	5,322	2,429	2,605	4,923	-	-
4年	49,992	17,478	10,556	3,943	5,974	1,911	2,586	7,544	-	-
5年	53,878	18,628	12,021	4,157	6,173	1,652	2,751	8,496	-	-
6年	62,591	19,543	12,178	4,973	6,674	-	2,834	8,942	5,502	1,945
7年	72,141	21,752	12,390	5,127	6,108	-	2,802	9,206	6,460	8,296

単位：人

資料：都市計画課

(注) 志方西ルートは旧かこタクシー

(注) 平岡東ルートは令和3年2月運行開始

(注) 平荘ルートは令和5年11月末で休止

(注) 平岡北ルートは令和6年1月運行開始

(注) 平岡東南ルートは令和6年10月運行開始

(3) チョイソコかこがわ

年次	総数	八幡 地区	平荘 地区
3年	928	928	-
4年	3,479	3,479	-
5年	3,796	3,695	101
6年	5,377	3,627	1,750
7年	5,616	3,656	1,960

単位：人

資料：都市計画課

(注) 八幡地区は令和3年10月本格運行開始

(注) 平荘地区は令和5年12月運行開始

(4) 上荘くるりん号

年次	総数
3年	1,344
4年	1,711
5年	1,458
6年	1,827
7年	1,828

単位：人

資料：都市計画課

10-5 市内タクシー輸送状況

年度	台数	総走行キロ数	実車キロ数	輸送人員	運賃収入
24年度	189	6,826	2,929	1,135	1,273,800
25年度	186	6,637	2,850	1,116	1,251,983
26年度	178	6,353	2,719	1,069	1,218,862
27年度	177	6,164	2,664	1,023	1,183,725
28年度	182	6,354	2,722	1,050	1,223,321

単位：千km、千人、千円

資料：兵庫県タクシー協会

10-6 自動車登録台数

年次	総 数	乗用車		トラック			バ ス	特 種	小 型 特 殊	軽自動車				小 型 二 輪	原 動 機 付 自 転 車
		普 通	小 型	普 通	小型					二 輪	三 輪	四 輪 貨 物	四 輪 乗 用		
					四 輪	三 輪									
3年	177,500	41,137	37,339	2,934	5,176	-	251	1,811	619	3,352	6	11,534	54,017	3,678	15,646
4年	177,582	41,843	36,281	3,035	5,252	-	255	1,858	641	3,417	5	11,669	54,181	3,728	15,417
5年	177,792	42,443	35,410	3,090	5,312	-	245	1,875	676	3,493	5	11,745	54,449	3,909	15,140
6年	178,154	43,266	34,238	3,166	5,404	-	250	1,911	705	3,590	5	11,827	55,001	3,966	14,825
7年	178,846	44,363	33,173	3,188	5,470	-	254	1,946	739	3,631	5	11,989	55,388	4,066	14,634

資料：加古川県税事務所
市民税課
各年3月31日現在

10-7 運転免許証交付状況(加古川警察署管内)

種別	3年	4年	5年	6年	7年
総数	219,674	219,098	219,121	218,661	217,466
一種計	216,314	215,833	215,950	215,555	214,430
大型	9,890	9,842	9,986	9,721	9,559
中型	159,119	156,442	154,276	151,798	148,967
準中型	29,016	28,731	28,760	28,753	28,703
普通	15,046	17,722	20,086	22,265	24,282
大型特殊	17	16	21	24	22
けん引	-	-	-	-	-
二輪	408	402	430	496	519
小型特殊	29	27	22	18	16
原付	2,789	2,651	2,569	2,480	2,362
二種計	3,360	3,265	3,171	3,106	3,036
大型	1,725	1,693	1,640	1,595	1,557
中型	1,461	1,375	1,292	1,224	1,146
普通	157	179	221	270	316
大型特殊	12	13	13	13	13
けん引	5	5	5	4	4

資料：加古川警察署
(注)管内：加古川市・稲美町・播磨町
各年12月31日現在

10-8 入港船舶数

年次		総数		別府港					
				別府港区計		商船（貨物船）		うちタンカー	
		隻数	総トン数	隻数	総トン数	隻数	総トン数	隻数	総トン数
2年	外航	786	16,619,088	489	14,216,033	488	14,215,691	2	94,164
	内航	6,849	5,027,846	3,537	2,175,022	3,443	2,172,702	477	157,500
3年	外航	729	18,834,893	476	16,177,846	476	16,177,846	-	-
	内航	7,611	5,449,189	3,744	2,279,774	3,626	2,277,520	509	176,452
4年	外航	731	19,198,906	494	16,701,047	494	16,701,407	2	94,956
	内航	7,355	5,649,356	3,661	2,438,061	3,495	2,431,811	478	165,596
5年	外航	694	16,673,115	467	14,194,794	467	14,194,794	7	337,506
	内航	7,036	5,480,559	3,556	2,360,176	3,394	2,356,050	463	165,694
6年	外航	683	15,604,307	456	13,117,074	456	13,117,074	6	289,691
	内航	6,966	5,510,380	3,600	2,448,660	3,424	2,441,303	436	153,797

資料：治水対策課

国土交通省「港湾統計調査」

10-9 取扱貨物品目別総量

年次 品目別	総数		別府港		
			外 貿		内
	出	入	輸 出	輸 入	移 出
元年	9,650,310	20,940,476	1,750,780	18,149,080	2,501,084
2年	8,220,506	18,012,014	1,518,362	15,394,825	2,091,082
3年	9,588,370	20,002,256	2,117,294	17,073,439	2,190,607
4年	8,872,148	20,431,257	1,799,181	17,570,239	2,076,349
5年	8,415,042	18,810,819	1,644,461	15,985,883	1,951,972
6年	8,419,027	18,368,393	1,746,550	15,347,987	1,991,284
農水産品	-	-	-	-	-
林産品	-	-	-	-	-
鉱産品	2,643,109	17,517,428	1,224,910	15,255,463	1,405,569
金属機械工業品	5,130,300	125,537	521,640	31,224	71,932
化学工業品	360,271	714,873	-	61,300	234,887
軽工業品	15,828	10,555	-	-	9,377
雑工業品	-	-	-	-	-
特殊品	269,519	-	-	-	269,519

単位：t

資料：治水対策課

国土交通省「港湾統計調査」

区		別 府 西 港 区							
その他		別府西港区計		商船（貨物船）				その他	
隻数	総トン数	隻数	総トン数	隻数	総トン数	うちタンカー		隻数	総トン数
						隻数	総トン数		
1	342	297	2,403,055	297	2,403,055	-	-	-	-
94	2,320	3,312	2,852,824	3,140	2,847,071	209	105,819	172	5,753
-	-	253	2,657,047	253	2,657,047	-	-	-	-
118	2,254	3,867	3,169,415	3,276	3,158,186	194	95,272	591	11,229
-	-	237	2,497,859	237	2,497,859	-	-	-	-
166	6,250	3,694	3,211,295	3,099	3,199,810	178	96,920	595	11,485
-	-	227	2,478,321	227	2,478,321	-	-	-	-
162	4,126	3,480	3,120,383	2,951	3,110,332	165	91,412	529	10,051
-	-	227	2,487,233	227	2,487,233	-	-	-	-
176	7,357	3,366	3,061,720	2,830	3,051,536	161	88,491	536	10,184

区	別 府 西 港 区		内 貿	
貿	外 貿		内 貿	
移 入	輸 出	輸 入	移 出	移 入
2,643,658	892,168	7,054	4,506,278	140,684
2,566,752	984,498	1,037	3,626,564	49,400
2,905,058	932,481	771	4,347,988	22,988
2,838,073	816,993	204	4,179,625	22,741
2,806,038	798,126	185	4,020,483	18,713
2,998,582	753,981	-	3,927,212	21,824
-	-	-	-	-
-	-	-	-	-
2,261,965	-	-	12,630	-
76,383	753,981	-	3,782,747	17,930
649,679	-	-	125,384	3,894
10,555	-	-	6,451	-
-	-	-	-	-
-	-	-	-	-

10-10 市内郵便局数

年次	郵便局			郵便事業会社
	総数	郵便局	簡易郵便局	
3年	33	27	5	-
4年	33	27	5	-
5年	33	27	5	-
6年	33	27	5	-
7年	33	27	5	-

資料：日本郵便株式会社加古川郵便局
各年12月31日現在

10-11 市内郵便施設数

年次 郵便局等	ポスト数	私書箱施設数	切手販売所数
3年	266	44	167
4年	267	33	160
5年	280	33	125
6年	278	20	144
7年	313	15	122
加古川	156	11	97
加古川東	97	2	20
国包	34	2	4
志方	26	-	1

資料：加古川（日本郵便株式会社加古川郵便局）
加古川東（日本郵便株式会社加古川東郵便局）
国包郵便局、志方郵便局
各年12月31日現在

10-12 電話施設状況

年度	加入電話			総合デジタル (INSネット64等)	公衆電話		
	総数	事務用	住宅用		総数	アナログ公衆	デジタル公衆
2年度	20,829	4,087	16,742	2,172	205	168	37
3年度	20,057	4,515	15,542	2,872	194	159	35
4年度	18,324	4,293	14,031	2,555	176	141	35
5年度	16,241	3,406	12,835	1,458	155	124	31
6年度	15,095	3,254	11,841	1,176	137	124	13

単位：加入、台

資料：NTTビジネスソリューションズ

(注) 施設数については加入電話、総合デジタルのみ、高砂市、播磨町の一部を含む。

11 物価及び消費生活

11-1 消費者物価指数

(令和2年=100)

区 分	令和3年平均	令和4年平均	令和5年平均	令和6年平均	令和7年平均
総 合	99.3	101.3	104.7	107.7	111.2
生鮮食品を除く総合	99.3	101.1	104.4	107.2	110.5
持家の帰属家賃を除く総合	99.3	101.8	105.8	109.3	113.3
持家の帰属家賃及び生鮮食品を除く総合	99.3	101.6	105.5	108.7	112.5
生鮮食品及びエネルギーを除く総合	99.2	100.1	104.2	106.9	110.1
食料(酒類を除く)及びエネルギーを除く総合	98.9	98.7	101.5	103.3	104.9
食 料	100.1	104.2	112.1	117.6	125.2
生鮮食品	99.7	105.8	112.4	120.5	127.7
生鮮食品を除く食料	100.2	103.9	112.1	117.1	124.7
穀類	98.4	101.8	109.7	119.4	141.9
魚介類	102.7	112.9	123.8	127.1	134.1
(うち)生鮮魚介	103.3	118.0	125.0	125.1	134.0
肉類	102.8	106.3	109.4	114.9	119.0
乳卵類	98.3	99.3	118.5	120.2	126.4
野菜・海藻	97.5	99.4	104.9	113.8	121.7
(うち)生鮮野菜	96.6	99.0	104.4	114.9	122.8
果物	101.3	105.0	112.8	124.4	128.6
(うち)生鮮果物	101.6	105.6	113.8	126.1	130.3
油脂・調味料	100.4	105.1	114.1	118.2	119.7
菓子類	100.7	104.2	114.5	121.5	132.5
調理食品	99.9	104.9	114.6	118.8	125.8
飲料	100.8	103.6	111.6	116.6	124.5
酒類	100.2	101.8	107.0	107.6	112.5
外食	99.8	105.0	110.4	114.4	118.8
住 居	99.8	99.4	101.3	102.4	103.6
持家の帰属家賃を除く住居	100.3	102.4	109.5	112.2	115.2
家賃	99.6	98.4	98.3	98.7	99.2
持家の帰属家賃を除く家賃	99.8	98.7	98.6	98.9	99.3
設備修繕・維持	100.8	105.2	117.9	122.4	127.6
光熱・水道	99.4	112.8	101.8	106.8	113.0
電気代	99.6	112.8	92.0	102.1	110.1
ガス代	97.8	122.4	118.9	117.9	119.8
他の光熱	100.8	122.2	119.7	122.9	129.8
上下水道料	100.9	100.9	100.9	102.4	109.9
家具・家事用品	99.6	102.9	112.4	115.7	118.2
家庭用耐久財	98.9	104.2	112.1	115.9	118.4
室内装備品	99.1	100.6	112.0	112.3	113.9
寝具類	96.6	97.0	107.4	108.7	106.0
家事雑貨	100.2	104.4	114.5	117.0	121.2
家事用消耗品	100.8	101.9	113.9	118.6	121.1
家事サービス	100.0	100.9	101.8	103.6	104.3
被服及び履物	101.4	104.0	107.8	110.4	113.1
衣料	103.4	105.4	109.0	111.1	112.5
和服	97.3	96.3	98.3	100.5	102.3
洋服	103.5	105.5	109.1	111.2	112.6
シャツ・セーター・下着類	100.8	104.0	106.7	109.9	115.4
シャツ・セーター類	101.3	105.5	107.2	111.1	118.0
下着類	99.8	100.9	105.5	107.7	110.1
履物類	98.8	101.5	105.9	108.8	110.5
他の被服	97.2	97.7	103.3	105.2	106.9
被服関連サービス	101.0	107.8	114.3	118.1	122.3
保健医療	99.9	99.4	100.8	102.1	102.9
医薬品・健康保持用摂取品	100.3	102.4	106.2	110.3	112.8
保健医療用品・器具	100.5	100.2	103.4	105.5	105.2
保健医療サービス	99.5	98.0	97.9	97.9	98.5
交通・通信	93.7	91.3	93.9	95.1	97.4
交通	100.2	100.4	103.2	104.4	105.1
自動車等関係費	101.1	102.8	104.1	106.4	108.8
通信	78.5	68.5	72.7	72.3	75.3
教 育	98.9	97.9	98.2	98.5	95.8
授業料等	97.2	95.4	94.7	94.2	90.2
教科書・学習参考教材	100.2	103.2	104.5	107.8	109.0
補習教育	103.5	104.2	106.8	109.1	109.5
教養娯楽	101.2	102.8	106.9	111.5	114.2
教養娯楽用耐久財	98.5	103.2	105.6	108.9	108.0
教養娯楽用品	97.4	99.6	104.4	109.3	113.9
書籍・他の印刷物	102.6	104.9	109.4	113.2	117.6
教養娯楽サービス	102.6	103.5	107.5	112.3	114.3
諸雑費	101.4	102.7	104.2	105.3	106.1
理美容サービス	99.9	101.0	102.9	103.5	105.2
理美容用品	99.1	99.9	100.9	102.5	102.9
身の回り用品	100.8	105.1	113.1	118.1	119.1
たばこ	108.5	113.6	114.2	114.4	115.0
他の諸雑費	102.2	102.6	102.8	103.2	103.8
エネルギー	101.2	117.8	106.4	111.7	116.8
教育関係費	98.7	98.1	98.7	99.8	97.7
教養娯楽関係費	101.0	102.5	106.3	110.5	112.9
情報通信関係費	82.3	72.2	73.7	73.2	75.7

資料：総務省統計局「消費者物価指数年報」神戸市分

11-2 勤労者1世帯当たり1ヶ月間の収入・支出

用途分類	令和3年平均	令和4年平均	令和5年平均	令和6年平均	令和7年平均
集計世帯数	45	40	41	38	39
世帯人員(人)	3.26	3.29	2.90	3.06	3.06
有業人員(人)	1.72	1.68	1.69	1.76	1.77
世帯主の年齢(歳)	49.7	49.0	53.3	54.2	55.3
受取	1,456,026	1,164,429	1,103,749	1,125,068	1,045,464
実収入	602,113	534,628	511,304	545,755	484,448
経常収入	595,123	522,558	504,048	536,661	477,722
勤め先収入	568,722	502,417	469,966	474,787	438,166
世帯主収入	469,807	427,487	378,632	405,328	366,391
定期収入	372,813	345,227	308,825	328,328	307,970
臨時収入	6,508	4,899	5,523	4,427	4,028
賞与	90,485	77,360	64,285	72,573	54,393
世帯主の配偶者の収入	87,526	65,768	76,277	58,615	57,785
他の世帯員収入	11,389	9,162	15,056	10,844	13,990
事業・内職収入	3,580	1,164	962	5,464	758
他の経常収入	22,820	18,977	33,121	56,410	38,798
特別収入	6,991	12,070	7,256	9,095	6,726
実収入以外の受取(繰入金を除く)	451,142	383,622	365,615	409,255	385,286
繰入金	402,771	246,179	226,831	170,057	175,730
支払	1,456,026	1,164,429	1,103,749	1,125,068	1,045,464
実支出	465,500	408,593	398,592	401,677	384,884
消費支出	339,509	306,990	296,889	306,406	296,526
食料	80,844	83,889	88,887	95,362	89,194
住居	36,483	19,529	19,748	15,585	30,891
光熱・水道	17,686	18,319	20,036	20,355	19,912
家具・家事用品	14,366	10,983	10,785	12,336	11,085
被服及び履物	12,345	11,744	10,616	11,102	11,062
保険医療	16,388	14,707	16,073	12,266	15,616
交通・通信	48,958	46,329	35,874	43,477	29,228
教育	28,078	19,581	13,436	17,002	18,158
教養娯楽	37,007	34,865	30,798	29,034	29,008
その他の消費支出	47,353	47,045	50,635	49,888	42,371
非消費支出	125,991	101,602	101,703	95,271	88,358
直接税	56,787	42,931	40,937	42,278	35,972
勤労所得税	28,841	18,737	14,565	21,284	15,769
個人住民税	20,711	16,766	18,846	14,531	15,999
他の税	7,236	7,428	7,527	6,463	4,204
社会保険料	69,178	58,540	60,746	52,981	52,387
公的年金保険料	41,921	35,881	36,297	29,270	29,898
健康保険料	22,465	18,506	18,941	18,183	17,211
介護保険料	3,578	3,001	3,762	3,545	3,480
他の社会保険料	1,214	1,152	1,746	1,984	1,798
他の非消費支出	25	132	20	12	0
実支出以外の支払(繰越金を除く)	623,520	543,730	517,978	581,817	512,839
繰越金	367,006	212,107	187,179	141,574	147,740

単位：円

資料：総務省統計局「家計調査 家計収支編」神戸市分

11-3 二人以上の世帯1世帯当たり1か月間の消費支出額

用途分類	令和3年平均	令和4年平均	令和5年平均	令和6年平均	令和7年平均
集計世帯数	80	76	80	81	78
世帯人員(人)	2.90	2.80	2.67	2.68	2.72
有業人員(人)	1.20	1.13	1.19	1.13	1.21
世帯主の年齢(歳)	59.4	59.5	62.2	65.5	64.1
消費支出	287,016	298,485	279,880	280,207	276,484
食料	77,694	81,920	85,960	88,991	86,501
穀類	6,709	6,615	7,086	8,042	9,020
魚介類	5,967	5,579	6,218	7,081	5,835
肉類	8,794	8,947	8,464	9,458	9,229
乳卵類	4,373	4,626	4,485	4,565	5,019
野菜・海藻	8,941	9,277	9,270	10,369	9,809
果物	3,257	3,469	3,258	3,863	3,509
油脂・調味料	3,638	3,723	3,812	4,281	3,918
菓子類	6,469	6,993	7,047	7,105	7,664
調理食品	11,006	11,737	13,019	12,713	12,620
飲料	4,272	4,597	4,961	5,413	5,188
酒類	3,894	3,220	3,858	3,649	3,416
外食	10,374	13,135	14,482	12,451	11,273
住居	25,088	22,153	16,138	20,372	22,039
家賃地代	13,093	6,017	9,866	6,802	9,447
設備修繕・維持	11,995	16,136	6,272	13,570	12,592
光熱・水道	17,420	17,897	20,150	19,611	20,494
電気代	8,040	8,974	9,065	9,215	10,550
ガス代	4,870	4,900	6,562	5,433	5,087
他の光熱	164	165	300	468	332
上下水道料	4,347	3,857	4,223	4,495	4,525
家具・家事用品	12,671	9,218	11,417	10,435	10,739
家庭用耐久財	5,169	2,249	4,753	3,756	3,515
室内装備・装飾品	642	781	348	452	364
寝具類	1,160	720	593	535	1,253
家事雑貨	2,486	2,222	2,116	1,967	1,943
家事用消耗品	2,806	2,821	3,037	3,209	3,274
家事サービス	408	425	570	515	391
被服及び履物	9,367	10,832	9,390	8,584	8,728
和服	5	71	4	8	299
洋服	4,019	4,852	3,698	3,728	3,588
シャツ・セーター類	1,754	2,066	1,714	1,579	1,804
下着類	810	756	819	891	805
生地・糸類	78	84	72	125	66
他の被服	753	678	920	615	648
履物類	1,292	1,632	1,653	1,308	1,091
被服関連サービス	656	693	509	329	427
保健医療	14,958	16,063	16,308	13,913	16,014
医薬品	2,235	2,510	2,696	2,918	3,276
健康保持用摂取品	1,349	1,195	1,224	1,187	1,286
保健医療用品・器具	2,798	4,108	2,225	2,856	1,936
保健医療サービス	8,575	8,250	10,164	6,952	9,516
交通・通信	37,392	40,617	32,598	32,937	26,672
交通	6,434	8,017	7,775	7,289	6,373
自動車等関係費	19,226	22,638	15,781	16,622	10,764
通信	11,732	9,962	9,042	9,025	9,534
教育	16,518	11,564	9,339	9,928	13,188
授業料等	12,131	7,819	5,949	6,460	11,304
教科書・学習参考教材	142	251	107	122	160
補習教育	4,245	3,494	3,283	3,346	1,724
教養娯楽	29,159	31,637	29,444	28,796	30,004
教養娯楽用耐久財	2,433	3,644	1,405	1,875	1,568
教養娯楽用品	6,186	5,569	5,788	7,551	5,928
書籍・他の印刷物	4,053	3,295	3,575	3,059	2,788
教養娯楽サービス	16,488	19,130	18,676	16,312	19,720
その他の消費支出	46,748	56,584	49,135	46,640	42,104
諸雑費	21,517	26,270	23,190	25,637	21,073
こづかい(使途不明)	7,640	6,677	5,975	5,882	4,544
交際費	15,538	21,273	16,118	13,419	15,429
仕送り金	2,054	2,363	3,852	1,702	1,057

単位：円

資料：総務省統計局「家計調査 家計収支編」神戸市分

11-4 酒類販売（消費）数量

年次	清 酒	合 成 清 酒	連続式蒸留焼酎	単式蒸留焼酎	み り ん
元 年	1,103	42	723	1,133	280
2 年	1,411	37	740	1,168	630
3 年	1,161	35	759	1,105	1,608
4 年	977	35	695	1,090	226
5 年	923	34	697	1,019	209
年次	ビ ー ル	果 実 酒	甘 未 果 実 酒	ウ イ ス キ ー	ブ ラ ン デ ー
元 年	5,381	467	16	372	9
2 年	5,329	471	21	360	9
3 年	4,993	447	18	362	9
4 年	5,353	456	18	416	8
5 年	5,567	440	16	446	8
年次	発 泡 酒	原料用アルコール ・スピリッツ	リ キ ュ ー ル	そ の 他	合 計
元 年	1,758	1,629	7,607	1,497	22,016
2 年	1,747	2,376	7,620	1,111	23,031
3 年	1,721	2,521	7,527	987	23,252
4 年	1,805	2,761	7,294	938	22,071
5 年	2,423	2,871	6,135	794	21,584

単位：kL

資料：大阪国税局

(注)加古川税務署管内の数値のため、高砂市、加古郡を含む

11-5 たばこ課税本数

年 度	2 年	3 年	4 年	5 年	6 年
本 数	262,772	256,832	263,712	268,350	260,084

単位：千本

資料：加古川市市税概要

12 労働及び社会保障

12-1 一般労働者職業紹介状況（加古川公共職業安定所管内）

年 度	新規求職申込件数	月間有効求職者数	紹 介 件 数	就 職 件 数
2年度	8,990	3,652	12,198	2,052
3年度	8,539	3,525	10,614	1,973
4年度	8,769	3,472	9,001	1,820
5年度	8,742	3,489	8,575	1,797
6年度	8,389	3,475	7,841	1,627

資料：加古川公共職業安定所

（注）管内：加古川市・高砂市・稲美町・播磨町
学卒・パートは除く。

月間有効求職者数は月平均値

令和3年度以降の「新規求職申込件数」、「月間有効求職者数」、「就職件数」については、令和3年9月以降のハローワークインターネットサービス機能拡充に伴う「オンライン登録者」にかかる数値を含む。

12-2 中高年齢者職業紹介状況（加古川公共職業安定所管内）

年 度	新規求職申込件数	月間有効求職者数	紹 介 件 数	就 職 件 数
2年度	3,947	1,677	5,858	907
3年度	3,849	1,620	5,046	882
4年度	3,929	1,584	4,303	821
5年度	4,193	1,638	4,416	856
6年度	4,175	1,705	4,074	795

資料：加古川公共職業安定所

（注）管内：加古川市・高砂市・稲美町・播磨町
中高年齢者とは45歳以上を指す。

学卒・パートは除く。

月間有効求職者数は月平均値

令和3年度以降の「新規求職申込件数」、「月間有効求職者数」、「就職件数」については、令和3年9月以降のハローワークインターネットサービス機能拡充に伴う「オンライン登録者」にかかる数値を含む。

12-3 一般労働者求人状況（加古川公共職業安定所管内）

年 度	新 規 求 人		月 間 有 効 求 人	
	総 数	常 用	総 数	常 用
2年度	11,403	10,513	2,764	2,554
3年度	13,049	11,772	3,174	2,867
4年度	12,433	11,220	3,063	2,754
5年度	11,941	10,939	2,950	2,703
6年度	12,445	11,617	3,021	2,815

資料：加古川公共職業安定所

（注）管内：加古川市・高砂市・稲美町・播磨町
学卒・パートは除く。

月間有効求人は月平均値

12-4 産業別一般労働者求人充足状況（加古川公共職業安定所管内）

年度		総数	農林漁業	鉱業、採石業、 砂利採取業	建設業	製造業	電気・ガス・ 熱供給・水道業	情報通信業	運輸業、郵便業	卸売業・小売業
2年度	求人数	11,403	29	-	2,123	1,925	2	100	866	1,507
	充足数	1,518	5	-	153	379	1	3	161	203
3年度	求人数	13,049	21	-	2,272	2,588	1	129	1,097	1,422
	充足数	1,442	2	-	127	399	-	10	132	170
4年度	求人数	12,433	12	-	1,817	2,698	1	69	1,243	1,347
	充足数	1,313	2	-	97	406	-	9	115	147
5年度	求人数	11,941	11	-	1,839	2,204	2	38	915	1,427
	充足数	1,322	6	-	128	324	-	8	123	166
6年度	求人数	12,445	18	-	1,988	2,291	3	69	800	1,407
	充足数	1,269	2	-	109	289	2	7	119	154

資料：加古川公共職業安定所

（注）管内：加古川市・高砂市・稲美町・播磨町
学卒・パートは除く。

令和3年度以降の「充足数」については、令和3年9月以降のハローワークインターネットサービス機能拡充に伴う「オンライン登録者」にかかる数値を含む。

12-5 パートタイム職業紹介状況（加古川公共職業安定所管内）

年 度	求 人		求 職		紹 介	就 職
	新規求人	月間有効	新規求職	月間有効		
2年度	6,891	1,595	5,531	2,198	6,109	1,758
3年度	7,582	1,763	5,572	2,353	6,142	1,768
4年度	8,072	1,907	5,711	2,378	5,757	1,808
5年度	7,802	1,855	5,578	2,472	5,437	1,794
6年度	7,686	1,825	5,214	2,316	5,167	1,620

資料：加古川公共職業安定所

（注）管内：加古川市・高砂市・稲美町・播磨町

月間有効は月平均値

令和3年度以降の「新規求職申込件数」、「月間有効求職者数」、「就職件数」については、令和3年9月以降のハローワークインターネットサービス機能拡充に伴う「オンライン登録者」にかかる数値を含む。

金融業, 保険業	不動産業, 物品賃貸業	学術研究, 専門・技術サービス業	宿泊業, 飲食サービス業	生活関連サービス業, 娯楽業	教育, 学習支援業	医療, 福祉	複合サービス事業	サービス業	公務・その他
60	171	516	344	254	76	2,370	6	918	136
10	10	51	14	15	13	370	1	110	19
63	294	423	350	358	126	2,569	16	1,134	186
11	11	49	11	18	8	387	5	82	20
46	326	492	430	363	87	2,298	18	1,063	123
7	21	47	17	6	17	312	6	83	21
8	409	518	418	473	107	2,265	34	1,163	110
4	16	62	14	19	13	329	3	91	16
15	354	601	428	327	74	2,670	39	1,248	113
4	8	65	10	19	15	301	10	137	18

12-6 陳情・要望、市民相談受付件数

年度	取扱総数	陳情・要望	市民相談 (市民の声)
2年度	135	21	114
3年度	135	30	105
4年度	114	28	86
5年度	96	18	78
6年度	120	30	90

資料：企画広報課
生活安全課

12-7 法律相談利用件数

年度	総数	離婚	金銭 貸借	相続	土地 建物 紛争	損害 賠償	土地 建物 借賃	売買	交通 事故	労働	その他
2年度	631	98	68	167	45	51	30	12	14	22	124
3年度	557	100	68	138	43	30	20	14	13	26	105
4年度	633	113	68	167	30	48	21	21	7	40	118
5年度	625	111	96	171	41	39	21	14	14	26	92
6年度	574	109	80	151	31	47	31	16	13	20	76

資料：生活安全課

12-8 生活保護状況

年 度	被 保 護 世 帯 数 (年度平均)	被 保 護 人 員 (年度平均)	保 護 率 (人口千人に 対する割合)	保			
				総 額	生 活 扶 助	住 宅 扶 助	教 育 扶 助
2年度	1,688	2,108	8.07	3,741,533	1,068,610	523,861	9,257
3年度	1,708	2,100	8.09	3,742,973	1,072,576	535,830	8,538
4年度	1,738	2,133	8.27	3,760,970	1,088,123	549,435	10,589
5年度	1,790	2,174	8.47	3,814,292	1,106,559	569,497	10,025
6年度	1,838	2,241	8.78	4,084,263	1,117,457	584,413	10,327

単位：‰、千円

資料：生活福祉課

12-9 福祉医療費助成状況

年 度	高齢期移行医療		障害者(児)医療		乳幼児等医療	
	件 数	金 額	件 数	金 額	件 数	金 額
2年度	8,134	13,224	80,833	433,712	268,884	547,314
3年度	6,561	11,129	78,399	408,777	306,228	656,855
4年度	5,930	9,131	82,136	414,546	316,498	661,257
5年度	5,435	8,120	87,328	436,987	356,646	744,050
6年度	5,828	9,084	88,970	465,027	343,900	695,163

単位：千円

資料：医療助成年金課

12-10 民生委員・児童委員活動状況

年 度	内容別相談・支援件数								
	総 数	在 宅 福 祉	介 護 保 険	健 康・ 保 健 医 療	子 育 て・ 母 子 保 健	子 供 の 地 域 生 活	子 供 の 教 育・学 校 生 活	生 活 費	年 金・ 保 険
2年度	7,074	504	241	348	262	1,528	290	134	20
3年度	7,647	460	256	442	339	1,688	344	159	33
4年度	6,563	395	227	340	262	1,441	215	169	25
5年度	6,155	383	215	336	312	1,261	302	52	23
6年度	7,212	394	243	325	877	1,740	308	51	12

単位：件

資料：地域福祉課

護				費			
医療扶助	介護扶助	出産扶助	生業扶助	葬祭扶助	施設事務費	就労自立給付金	進学・就労準備給付金
1,969,229	83,322	378	5,122	5,984	74,212	858	700
1,940,431	97,145	451	5,081	7,345	74,495	381	700
1,924,454	100,925	1,532	5,128	9,186	70,959	339	300
1,926,873	110,562	161	4,561	8,617	76,984	253	200
2,167,935	109,517	2,598	5,510	9,531	76,126	249	600

母子家庭等医療		高齢障害者医療		こども医療	
件数	金額	件数	金額	件数	金額
15,475	45,263	82,399	300,702	134,705	333,747
16,132	47,612	70,754	263,559	159,670	392,905
14,968	49,188	70,828	262,785	212,454	539,537
15,123	52,088	71,121	272,075	283,321	733,598
14,260	50,925	71,244	269,176	288,836	745,776

仕事	家族関係	住居	生活環境	日常的な支援	その他	証明事務等その他の件数
53	314	166	323	1,415	1,655	48,114
32	229	167	291	1,339	1,431	54,331
12	151	98	301	1,041	1,668	57,906
10	161	73	259	970	1,789	57,214

12-11 介護保険第1号被保険者数, 要介護（要支援）認定者数

年 度	第1号被 保険者数	要介護（要支援）認定者数							
		総数	要支援1	要支援2	要介護1	要介護2	要介護3	要介護4	要介護5
2年度	73,413	13,608	3,045	3,194	1,844	1,729	1,395	1,550	851
3年度	73,749	13,951	3,245	3,213	2,007	1,687	1,359	1,605	835
4年度	73,737	14,208	3,351	3,189	2,076	1,740	1,371	1,558	923
5年度	74,039	14,933	3,715	3,288	2,242	1,785	1,381	1,588	934
6年度	73,944	15,448	4,072	3,369	2,370	1,665	1,442	1,646	884

資料：介護保険課

12-12 介護保険給付状況

年 度	総 額	a. 居宅（介護予防）サービス					
		小 計	訪問サービス				
			訪問介護	訪問入浴介護	訪問看護	訪問 リハビリテーション	居宅療養 管理指導
2年度	16,800,266	7,862,776	1,117,302	51,860	663,817	83,601	198,916
3年度	17,343,411	8,151,878	1,139,716	50,056	698,984	91,216	212,971
4年度	17,609,069	8,210,262	1,149,299	49,294	690,975	96,210	228,191
5年度	18,493,927	8,627,213	1,264,195	57,440	717,046	107,977	261,556
6年度	19,384,193	9,034,255	1,331,136	58,461	758,659	117,706	309,732

年 度	a. 居宅（介護予防）サービス		b. 地域密着型（介護予防）サービス				
	特定施設 入居者 生活介護	介護予防支援・ 居宅介護支援	小 計	夜間対応型 訪問介護	定期巡回・随時対 応型訪問介護看護	地域密着型 通所介護	認知症対応型 通所介護
2年度	821,968	873,448	3,617,201	-	148,753	440,237	216,265
3年度	883,079	933,791	3,795,100	41	175,840	424,910	227,321
4年度	928,675	940,889	3,929,465	813	193,378	420,055	237,232
5年度	955,252	964,103	4,214,103	198	264,908	431,940	230,033
6年度	1,026,536	1,002,455	4,448,999	-	346,320	415,805	210,406

年 度	c. 施設介護サービス			d. 高額介護 サービス	e. 高額医療合算 介護（介護予防） サービス	f. 特定入所者 介護サービス	g. 審査支払 手数料
	介護老人 保健施設	介護療養型 医療施設	介護医療院				
2年度	1,710,738	9,800	291,037	421,790	65,770	480,866	15,902
3年度	1,674,770	6,334	308,200	429,185	66,973	406,551	15,526
4年度	1,721,260	5,393	303,698	431,415	62,612	333,894	16,470
5年度	1,814,098	979	292,823	458,228	72,046	330,047	17,206
6年度	1,851,114	-	328,713	490,905	73,777	321,807	18,002

単位：千円

資料：介護保険課

（注）介護療養型医療施設の設置期限は令和6年3月末までであり、順次、介護医療院に転換している。そのため、令和元年度から介護医療院の給付費が発生している。

（注）地域密着型（介護予防）サービス（事業種別：夜間対応型訪問介護）については、令和3年12月1日から事業開始。令和3年度から給付費が発生している。

通所サービス		短期入所サービス		福祉用具・住宅改修サービス		
通所介護	通所リハビリテーション	短期入所生活介護	短期入所療養介護	福祉用具貸与	福祉用具購入	住宅改修
1,653,218	705,874	794,721	79,574	679,015	30,505	108,957
1,688,889	763,392	754,216	74,673	726,350	31,273	103,271
1,712,473	752,314	709,845	65,093	746,983	31,220	108,801
1,816,372	738,858	737,387	75,731	779,180	32,247	119,869
1,896,940	734,288	763,176	70,778	805,726	38,241	120,421

					c. 施設介護サービス	
小規模多機能型 居宅介護	看護小規模 多機能型居宅介護	認知症対応型 共同生活介護	地域密着型 特定施設 入所者生活介護	地域密着型 介護老人福祉施設 入所者生活介護	小計	介護老人 福祉施設
747,621	295,187	771,322	-	997,816	4,335,961	2,324,386
746,282	352,040	810,786	-	1,057,880	4,478,198	2,488,894
725,082	420,994	865,346	-	1,066,565	4,624,951	2,594,600
750,532	482,943	960,253	-	1,093,296	4,775,084	2,667,184
740,440	566,450	1,044,211	-	1,125,367	4,996,448	2,816,621

12-13 介護予防・日常生活支援総合事業給付状況

年 度	総 額	a. 介護予防・生活支援サービス		b. 高額介護予防サービス	c. 高額医療合算介護（介護予防）サービス	d. 審査支払手数料
		訪問サービス	通所サービス			
2年度	768,327	267,207	495,353	1,370	1,504	2,893
3年度	783,669	262,601	514,683	1,392	2,316	2,677
4年度	778,879	270,454	502,271	1,608	1,826	2,720
5年度	841,337	292,141	542,548	1,950	1,807	2,891
6年度	861,253	299,212	555,680	1,501	1,742	3,118

単位：千円
資料：高齢者支援課

12-14 国民健康保険加入者数と受診状況

年 度	被 保 険 者 世 帯		被 保 険 者		受 診 状 況	
	加 入 数	加 入 率	加 入 数	加 入 率	件 数	一人当たり 受診件数
2年度	34,648	32.22	54,113	20.81	626,078	11.57
3年度	33,927	31.28	52,267	20.22	649,006	12.42
4年度	32,746	30.02	49,723	19.35	638,098	12.83
5年度	31,701	28.78	47,388	18.54	617,109	13.02
6年度	30,337	27.35	44,625	17.56	586,142	13.13

単位：人、%、件
資料：国民健康保険課

12-15 国民健康保険費用額状況

年 度	療 養 給 付											
	総 額		入 院		食 事 療 養		入 院 外		歯 科 診 療		薬 剤 の 支 給	
	件 数	費用額	件 数	費用額	件 数	費用額	件 数	費用額	件 数	費用額	件 数	費用額
2年度	977,950	21,310,917	12,607	7,581,869	(11,880)	361,345	501,807	7,595,112	113,316	1,599,798	350,220	4,172,793
3年度	1,012,891	22,500,684	12,439	8,034,377	(11,951)	355,883	519,214	8,174,081	119,693	1,678,707	361,545	4,257,636
4年度	996,389	22,096,949	12,123	7,842,668	(11,552)	342,168	511,038	8,253,628	117,631	1,613,363	355,597	4,045,123
5年度	965,649	21,585,573	12,124	7,687,055	(11,554)	347,117	492,093	7,946,037	115,946	1,584,955	345,486	4,020,410
6年度	917,249	20,629,832	11,334	7,329,127	(10,813)	332,064	466,040	7,550,218	112,223	1,542,311	327,652	3,876,112

単位：件、千円
資料：国民健康保険課

(注) ()内は入院にも含まれている。
訪問看護療養費は入院外に含まれている。

12-16 後期高齢者医療制度加入者数

年 度	被保険者数	障害認定者数（再掲）
		（65～74歳）
2年度	35,978	491
3年度	37,165	395
4年度	38,914	286
5年度	40,847	207
6年度	42,446	184

単位：人

資料：兵庫県後期高齢者医療広域連合

12-17 後期高齢者医療制度費用額状況

年 度	療 養 給 付											
	総 額		入 院		食 事 療 養		入 院 外		歯 科 診 療		薬 剤 の 支 給	
	件 数	費用額	件 数	費用額	件 数	費用額	件 数	費用額	件 数	費用額	件 数	費用額
2年度	1,156,900	28,128,272	24,548	12,918,010	(22,854)	322,420	600,965	8,559,059	93,047	1,296,648	438,340	5,032,135
3年度	1,194,853	29,748,272	24,993	13,848,433	(23,510)	328,807	619,964	9,146,495	99,460	1,388,502	450,436	5,036,035
4年度	1,257,222	31,122,456	25,935	14,680,612	(24,494)	333,927	651,279	9,564,131	108,883	1,472,413	471,125	5,071,374
5年度	1,311,875	32,015,008	27,269	15,125,781	(25,863)	355,374	677,091	9,761,134	117,878	1,547,054	489,637	5,225,665
6年度	1,374,960	33,619,855	28,127	15,779,414	(26,668)	379,712	707,013	10,303,818	128,229	1,670,418	511,591	5,486,493

単位：件、千円

資料：兵庫県後期高齢者医療広域連合

(注) ()内は入院にも含まれている。

訪問看護療養費は入院外に含まれている。

12-18 国民年金加入者数

年 度	総 数	第1号被保険者数	任意加入者数	第3号被保険者数
2年度	48,800	28,152	357	20,291
3年度	47,649	27,782	386	19,481
4年度	45,897	26,999	421	18,477
5年度	44,757	26,608	448	17,701
6年度	42,997	25,963	395	16,639

資料：医療助成年金課

12-19 国民年金受給権者数

年 度	総 数	老 齢	通 算 老 齢	障 害		遺族基礎	寡 婦	死 亡 一時金
				抛 出	無 抛 出			
2年度	72,657	69,035	409	1,090	1,957	120	21	25
3年度	73,103	69,463	322	1,134	2,006	130	23	25
4年度	73,099	69,422	256	1,160	2,068	136	26	31
5年度	73,378	69,650	200	1,193	2,138	135	27	35
6年度	73,377	69,617	142	1,227	2,199	136	24	32

資料：医療助成年金課

12-20 保育所等の概況

年 次	施設数	定 数	入 所 児 童 数						
			総 数	0 歳	1 歳	2 歳	3 歳	4 歳	5 歳
3 年	73	5,623	5,458	198	770	969	1,111	1,197	1,213
4 年	73	5,623	5,516	232	787	980	1,097	1,188	1,232
5 年	73	5,623	5,455	240	797	978	1,077	1,155	1,208
6 年	73	5,624	5,427	247	807	994	1,072	1,132	1,175
7 年	73	5,619	5,419	240	811	997	1,108	1,110	1,153
公 立	6	635	516	10	59	97	109	121	120
私 立	67	4,984	4,903	230	752	900	999	989	1,033

資料：幼児保育課

(注) 他市町からの受託児童数を含むが、他市町への委託児童数は含まない。

保育所等：認可保育所、認定こども園（1号認定こどもを除く）及び地域型保育事業所
各年4月1日現在

12-21 共同募金・日赤活動資金募集状況

年次	共同募金			日赤活動資金募集		
	目標額 (千円)	実績額 (千円)	達成率 (%)	目標額 (千円)	実績額 (千円)	達成率 (%)
3年	28,597	29,202	102.1	11,440	10,412	91.0
4年	27,089	27,168	100.3	10,880	9,627	88.5
5年	24,915	24,724	99.2	10,730	9,419	87.8
6年	20,951	20,964	100.1	10,397	8,897	85.6
7年	20,594	20,910	101.5	10,570	8,870	83.9

資料：社会福祉協議会
地域福祉課

(注) 共同募金 10月1日～12月31日

日赤活動資金募集 5月1日～6月30日

※日赤活動資金募集については、新型コロナウイルスの感染拡大による「緊急事態宣言」発令の影響のため、令和3年度は5月1日～7月31日の期間に変更

13 保健及び衛生

13-1 市内医療施設数及び医療従事者数

年次	病 院		一 般 診 療 所	歯 科 診 療 所	医 師	歯 科 医 師	薬 剤 師	保 健 師	助 産 師	看 護 師	准 看 護 師
	施 設 数	病 床 数									
2年	13	2,767	186	120	604	159	654	88	57	2,662	483
3年	13	2,785	184	117	…	…	…	…	…	…	…
4年	13	2,785	184	117	…	…	…	…	…	…	…
5年	13	2,785	184	115	…	…	…	…	…	…	…
6年	13	2,841	185	114	…	…	…	…	…	…	…

資料：加古川健康福祉事務所（加古川保健所）
各年12月31日現在

13-2 感染症患者数

年次	総 数	二 類 感 染 症					三 類 感 染 症				
		急 性 髄 炎	結 核	ジ フ テ リ ア	重 症 急 性 呼 吸 器 症 候 群 (SARS)	鳥 イン フル エン ザ (H5N1)	コ レ ラ	細 菌 性 痢	腸 管 出 血 性 大 腸 菌 感 染 症	腸 チ フ ス	パ ラ チ フ ス
2年	43	-	38	-	-	-	-	-	5	-	-
3年	42	-	38	-	-	-	-	-	4	-	-
4年	38	-	33	-	-	-	-	-	5	-	-
5年	46	-	42	-	-	-	-	-	4	-	-
6年	35	-	33	-	-	-	-	-	2	-	-

資料：加古川健康福祉事務所（加古川保健所）

(注) 「感染症の予防及び感染症の患者に対する医療に関する法律」第6条による。
結核は潜在性結核感染症含む。

13-3 予防接種実施状況

(定期の予防接種実施状況(延べ人数))

種 別	2 年度	3 年度	4 年度	5 年度	6 年度
総数	101,399	93,960	98,245	95,079	100,443
ポリオ (不活化ワクチン)	1	1	-	-	-
B C G	1,791	1,755	1,730	1,545	1,552
五種混合 (ジフテリア、百日ぜき、破傷風、不活化ポリオ、ヒブ)	-	-	-	-	4,288
四種混合 (ジフテリア、百日ぜき、破傷風、不活化ポリオ)	7,227	7,085	6,678	6,768	2,154
三種混合 (ジフテリア、百日ぜき、破傷風)	-	-	-	1	-
二種混合 (ジフテリア、破傷風)	2,199	1,854	1,842	1,921	1,851
麻しん風しん混合1期	1,858	1,702	1,737	1,648	1,494
麻しん風しん混合2期	2,072	2,055	1,964	1,819	1,724
ヒブ	7,372	7,142	6,752	6,368	1,884
小児用肺炎球菌	7,161	7,144	6,754	6,360	6,266
水痘	3,814	3,325	3,219	3,296	3,076
B型肝炎	5,292	5,317	5,029	4,732	4,645
ロタリックス	955	2,281	1,980	1,179	1,228
ロタテック	725	1,861	1,828	2,779	2,747
日本脳炎1期	6,204	3,717	6,248	5,264	5,216
日本脳炎2期	2,086	969	2,410	2,182	1,939
日本脳炎(経過措置)	1,023	641	429	204	141
子宮頸がん	495	1,555	1,967	1,823	2,395
子宮頸がん(経過措置)	-	-	1,909	2,040	6,280
高齢者インフルエンザ	46,989	41,824	43,174	42,302	38,703
高齢者新型コロナウイルス感染症	-	-	-	-	12,190
高齢者用肺炎球菌	3,259	3,024	2,303	2,663	521
風しん第5期	876	708	292	185	149

資料：地域医療課

育児保健課

(注) ロタ(ロタリックス・ロタテック)は、令和2年10月1日より導入

(注) 子宮頸がんは、平成25年6月以降積極的勧奨を差控えていたが、情報提供により接種機会を確保するため、令和2年11月以降順次、学年ごとにリーフレットの個別送付を行った。令和4年度より積極的勧奨、経過措置も同時に開始した。

(注) 高齢者用肺炎球菌は、令和6年度より対象者が65歳のみ(経過措置終了)となるため、対象者数及び接種件数が減少した。

(注) 高齢者新型コロナウイルス感染症は、令和6年10月1日より導入

(新型コロナウイルス感染症の予防接種実施状況 (延べ人数))

接種状況		接種期間	主な接種対象者	主な使用ワクチン	接種人数
初 回 接 種	1回目	令和3年2月17日 ～令和6年3月31日	生後6か月以上	従来型ワクチン	214,178
	2回目	〃	〃	〃	213,318
	3回目	令和4年10月24日 ～令和6年3月31日	生後6か月～5歳未満	〃	210
追 加 接 種	第一期追加接種	令和3年12月1日 ～令和5年3月31日	5歳以上	〃	170,520
	第二期追加接種	令和4年5月25日 ～令和5年3月31日	60歳以上 基礎疾患を有する者 (18歳～60歳未満) 医療従事者等	〃	74,965
	令和4年 秋開始接種	令和4年9月20日 ～令和5年5月7日	5歳以上	オミクロン株対応2価ワクチン (起源株/BA.1、起源株/BA.4-5)	116,385
	令和5年 春開始接種	令和5年5月8日 ～令和5年9月19日	65歳以上 基礎疾患を有する者 (5歳～65歳未満) 医療従事者等	〃	48,053
	令和5年 秋開始接種	令和5年9月20日 ～令和6年3月31日	生後6か月以上	オミクロン株対応1価ワクチン (XBB.1.5)	58,949

資料：地域医療課

(注) 接種期間は国の接種方針による日を記載。

接種対象者は、接種開始当初の対象者ではなく、各接種における最終の対象者を掲載。

13-4 加古川中央市民病院入院患者数

年 度	診療 日数	総 数	総合内科	消化器内科	循環器内科	呼吸器内科	糖尿病・内分 泌内科	腫瘍・血液内 科	リウマチ・膠 原病内科
2年度	365	184,997	3,549	18,397	22,978	14,951	2,551	4,461	6,448
3年度	365	195,090	3,518	18,466	23,703	20,212	2,244	4,764	5,267
4年度	365	187,262	3,230	17,221	22,947	18,403	2,452	5,482	5,376
5年度	366	191,574	3,568	17,712	25,269	16,635	2,545	5,253	5,950
6年度	365	196,560	3,062	16,085	23,349	16,847	2,172	5,610	4,516
年 度		腎臓内科	脳神経内科	小児科	小児循環器 内科	外科/ 消化器外科	呼吸器外科	乳腺外科	心臓血管外科
2年度		6,052	6,608	20,437	105	20,193	1,124	1,466	3,986
3年度		4,719	6,488	23,298	142	21,934	1,013	1,552	5,239
4年度		4,856	5,755	22,559	178	21,072	1,179	2,031	4,241
5年度		3,955	6,620	22,522	248	21,187	1,367	1,880	4,736
6年度		4,798	6,145	24,132	262	22,120	1,219	2,193	5,490
年 度		小児外科	整形外科	形成外科	眼科	耳鼻咽喉科	皮膚科	産婦人科	泌尿器科
2年度		740	12,628	5,440	4,336	2,393	405	11,347	6,194
3年度		740	12,307	4,490	4,314	2,034	228	13,208	6,358
4年度		714	13,746	3,963	3,942	2,128	421	11,785	6,642
5年度		678	14,500	3,621	5,153	2,379	325	11,354	6,892
6年度		709	15,754	3,315	4,851	2,691	458	13,573	6,404
年 度		脳神経外科	放射線科	麻酔科	精神神経科	歯科口腔外科	病理診断科	救急科	緩和ケア科
2年度		2,683	966	-	-	2,432	-	2,127	-
3年度		2,611	1,126	-	-	2,505	-	2,610	-
4年度		2,600	1,002	-	-	1,916	-	1,421	-
5年度		2,447	794	-	-	2,216	-	1,768	-
6年度		2,578	883	-	-	2,302	-	3,349	1,693

資料：加古川市民病院機構

13-5 加古川中央市民病院外来患者数

年 度	診療 日数	総 数	総合内科	消化器内科	循環器内科	呼吸器内科	糖尿病・内分 泌内科	腫瘍・血液内 科	リウマチ・膠 原病内科
2年度	243	317,626	4,347	26,503	32,072	17,340	8,797	6,868	16,315
3年度	242	356,520	4,701	32,917	34,471	18,668	10,483	8,644	19,498
4年度	243	360,692	3,919	31,354	34,727	20,907	11,070	10,408	19,689
5年度	243	354,240	4,640	29,542	32,743	21,454	11,496	10,496	17,412
6年度	242	367,532	5,102	30,196	32,961	23,793	12,117	10,979	16,743
年 度		腎臓内科	脳神経内科	小児科	小児循環器 内科	外科/ 消化器外科	呼吸器外科	乳腺外科	心臓血管外科
2年度		6,270	7,167	23,235	1,903	17,948	2,481	11,782	3,952
3年度		7,414	8,170	28,568	2,008	19,562	2,825	12,204	4,513
4年度		7,366	7,773	25,055	2,133	20,204	3,087	13,060	4,400
5年度		6,115	7,668	26,342	2,418	19,673	2,891	13,605	4,266
6年度		6,349	7,822	25,776	2,550	21,078	3,382	14,249	4,060
年 度		小児外科	整形外科	形成外科	眼科	耳鼻咽喉科	皮膚科	産婦人科	泌尿器科
2年度		2,917	12,606	9,610	20,727	9,125	6,798	13,413	10,983
3年度		3,070	13,089	11,015	23,621	9,215	7,005	14,412	12,459
4年度		3,089	13,981	11,196	26,212	9,410	6,532	12,281	13,336
5年度		2,749	13,741	10,647	27,073	10,221	6,573	11,766	12,772
6年度		2,757	14,078	11,131	28,285	10,478	7,059	13,135	13,648
年 度		脳神経外科	放射線科	麻酔科	精神神経科	歯科口腔外科	病理診断科	救急科	緩和ケア科
2年度		3,381	10,894	49	11,755	16,071	-	2,317	-
3年度		3,619	11,929	87	11,160	18,346	-	2,847	-
4年度		3,649	11,436	1,437	11,203	19,637	-	2,141	-
5年度		3,562	10,570	1,261	10,100	20,308	-	2,136	-
6年度		3,593	12,105	1,055	10,223	20,650	-	2,030	148

資料：加古川市民病院機構

13-6 夜間急病センター・東はりま夜間休日応急診療センター利用状況

(夜間急病センター)

年度	利用者数			救急車による 搬入者数	二次病院 移送者数
	総数	市内	市外		
29年度	11,477	7,150	4,327	91	363
30年度	10,687	6,705	3,982	53	400
元年度	10,021	6,314	3,707	39	412
2年度	3,617	2,278	1,339	28	260
3年度	2,708	1,716	992	22	174

(注) 令和3年10月まで診療(夜間診療のみ)

(東はりま夜間休日応急診療センター)

年度	利用者数			救急車による 搬入者数	二次病院 移送者数
	総数	市内	市外		
3年度 (夜間)	1,998	1,273	725	23	108
4年度 (夜間)	6,908	4,334	2,574	77	283
5年度 (夜間)	8,200	5,058	3,142	118	352
6年度 (夜間)	6,913	4,363	2,550	68	279

年度	利用者数			救急車による 搬入者数	二次病院 移送者数
	総数	市内	市外		
3年度 (休日)	2,397	1,505	892	7	88
4年度 (休日)	7,092	4,337	2,755	27	186
5年度 (休日)	8,964	5,454	3,510	51	262
6年度 (休日)	8,278	5,006	3,272	37	241

(注) 令和3年11月より夜間及び休日の診療を開始

資料：地域医療課

13-7 歯科保健センター利用状況

年度	休日診療利用者数			障がい者診療利用者数			保健指導利用者数		
	総数	市内	市外	総数	市内	市外	総数	市内	市外
2年度	776	445	331	2,377	1,505	872	1,692	927	765
3年度	660	394	266	2,473	1,515	958	1,772	985	787
4年度	591	339	252	2,525	1,618	907	2,234	1,125	1,109
5年度	517	312	205	2,845	1,855	990	2,975	1,865	1,110
6年度	514	315	199	2,814	1,791	1,023	2,888	1,747	1,141

資料：地域医療課

分類・死因	総数	男	女
総数	3,167	1,730	1,437
01000 感染症及び寄生虫症	45	23	22
01100 腸管感染症	4	3	1
01200 結核	2	-	2
01201 呼吸器結核	2	-	2
01202 その他の結核	-	-	-
01300 敗血症	20	10	10
01400 ウイルス性肝炎	3	1	2
01401 B型ウイルス性肝炎	-	-	-
01402 C型ウイルス性肝炎	3	1	2
01403 その他のウイルス性肝炎	-	-	-
01500 ヒト免疫不全ウイルス(HIV)病	-	-	-
01600 その他の感染症及び寄生虫症	16	9	7
02000 新生物(腫瘍)	773	473	300
02100 悪性新生物(腫瘍)	741	457	284
02101 口唇、口腔及び咽頭の悪性新生物(腫瘍)	19	14	5
02102 食道の悪性新生物(腫瘍)	17	16	1
02103 胃の悪性新生物(腫瘍)	79	53	26
02104 結腸の悪性新生物(腫瘍)	66	34	32
02105 直腸S状結腸移行部及び直腸の悪性新生物(腫瘍)	24	20	4
02106 肝及び肝内胆管の悪性新生物(腫瘍)	43	29	14
02107 胆のう及びその他の胆道の悪性新生物(腫瘍)	30	13	17
02108 膵の悪性新生物(腫瘍)	91	47	44
02109 喉頭の悪性新生物(腫瘍)	1	1	-
02110 気管、気管支及び肺の悪性新生物(腫瘍)	141	104	37
02111 皮膚の悪性新生物(腫瘍)	1	1	-
02112 乳房の悪性新生物(腫瘍)	16	-	16
02113 子宮の悪性新生物(腫瘍)	14	-	14
02114 卵巣の悪性新生物(腫瘍)	12	-	12
02115 前立腺の悪性新生物(腫瘍)	39	39	-
02116 膀胱の悪性新生物(腫瘍)	17	12	5
02117 中枢神経系の悪性新生物(腫瘍)	9	4	5
02118 悪性リンパ腫	35	22	13
02119 白血病	18	10	8
02120 その他のリンパ組織、造血組織及び関連組織の悪性新生物(腫瘍)	9	3	6
02121 その他の悪性新生物(腫瘍)	60	35	25
02200 その他の新生物(腫瘍)	32	16	16
02201 中枢神経系のその他の新生物(腫瘍)	7	3	4
02202 中枢神経系を除くその他の新生物(腫瘍)	25	13	12
03000 血液及び造血器の疾患並びに免疫機構の障害	11	6	5
03100 貧血	3	-	3
03200 その他の血液及び造血器の疾患並びに免疫機構の障害	8	6	2
04000 内分泌、栄養及び代謝疾患	62	39	23
04100 糖尿病	41	24	17
04200 その他の内分泌、栄養及び代謝疾患	21	15	6
05000 精神及び行動の障害	73	28	45
05100 血管性及び詳細不明の認知症	63	23	40
05200 その他の精神及び行動の障害	10	5	5
06000 神経系の疾患	134	65	69
06100 髄膜炎	2	1	1
06200 脊髄性筋萎縮症及び関連症候群	3	1	2
06300 パーキンソン病	27	11	16
06400 アルツハイマー病	53	22	31
06500 その他の神経系の疾患	49	30	19
07000 眼及び付属器の疾患	-	-	-
08000 耳及び乳様突起の疾患	-	-	-
09000 循環器系の疾患	706	393	313
09100 高血圧性疾患	92	58	34
09101 高血圧性心疾患及び心腎疾患	62	39	23
09102 その他の高血圧性疾患	30	19	11
09200 心疾患(高血圧性を除く)	393	218	175
09201 慢性リウマチ性心疾患	1	1	-
09202 急性心筋梗塞	56	35	21
09203 その他の虚血性心疾患	43	24	19
09204 慢性非リウマチ性心内膜疾患	24	11	13
09205 心筋症	8	6	2
09206 不整脈及び伝導障害	53	31	22
09207 心不全	186	95	91
09208 その他の心疾患	22	15	7

分 類 ・ 死 因		総 数	男	女
09300	脳血管疾患	157	81	76
09301	くも膜下出血	13	3	10
09302	脳内出血	42	25	17
09303	脳梗塞	101	52	49
09304	その他の脳血管疾患	1	1	-
09400	大動脈瘤及び解離	42	24	18
09500	その他の循環器系の疾患	22	12	10
10000	呼吸器系の疾患	360	226	134
10100	インフルエンザ	4	2	2
10200	肺炎	137	80	57
10300	急性気管支炎	-	-	-
10400	慢性閉塞性肺疾患	23	22	1
10500	喘息	4	1	3
10600	その他の呼吸器系の疾患	192	121	71
10601	誤嚥性肺炎	124	80	44
10602	間質性肺疾患	44	30	14
10603	その他の呼吸器系の疾患(10601及び10602を除く)	24	11	13
11000	消化器系の疾患	107	62	45
11100	胃潰瘍及び十二指腸潰瘍	5	4	1
11200	ヘルニア及び腸閉塞	17	8	9
11300	肝疾患	37	23	14
11301	肝硬変(アルコール性を除く)	18	9	9
11302	その他の肝疾患	19	14	5
11400	その他の消化器系の疾患	48	27	21
12000	皮膚及び皮下組織の疾患	9	6	3
13000	筋骨格系及び結合組織の疾患	25	9	16
14000	腎尿路生殖器系の疾患	94	52	42
14100	糸球体疾患及び腎尿細管間質性疾患	9	7	2
14200	腎不全	62	35	27
14201	急性腎不全	3	1	2
14202	慢性腎不全	53	31	22
14203	詳細不明の腎不全	6	3	3
14300	その他の尿路生殖器系の疾患	23	10	13
15000	妊娠、分娩及び産じょく	-	-	-
16000	周産期に発生した病態	1	1	-
16100	妊娠期間及び胎児発育に関連する障害	-	-	-
16200	出産外傷	-	-	-
16300	周産期に特異的な呼吸障害及び心血管障害	-	-	-
16400	周産期に特異的な感染症	-	-	-
16500	胎児及び新生児の出血性障害及び血液障害	1	1	-
16600	その他の周産期に発生した病態	-	-	-
17000	先天奇形、変形及び染色体異常	3	3	-
17100	神経系の先天奇形	-	-	-
17200	循環器系の先天奇形	2	2	-
17201	心臓の先天奇形	2	2	-
17202	その他の循環器系の先天奇形	-	-	-
17300	消化器系の先天奇形	-	-	-
17400	その他の先天奇形及び変形	1	1	-
17500	染色体異常、他に分類されないもの	-	-	-
18000	症状、徴候及び異常臨床所見・異常検査所見 で他に分類されないもの	508	187	321
18100	老衰	446	148	298
18200	乳幼児突然死症候群	-	-	-
18300	その他の症状、徴候及び異常臨床所見・異 常検査所見で他に分類されないもの	62	39	23
20000	傷病及び死亡の外因	175	104	71
20100	不慮の事故	105	58	47
20101	交通事故	9	4	5
20102	転倒・転落・墜落	23	13	10
20103	不慮の溺死及び溺水	38	17	21
20104	不慮の窒息	17	12	5
20105	煙、火及び火災への曝露	3	2	1
20106	有害物質による不慮の中毒及び有害物質への曝露	-	-	-
20107	その他の不慮の事故	15	10	5
20200	自殺	44	32	12
20300	他殺	-	-	-
20400	その他の外因	26	14	12
22000	特殊目的用コード	81	53	28
22100	重症急性呼吸器症候群[SARS]	-	-	-
22200	その他の特殊目的用コード	81	53	28
22201	新型コロナウイルス感染症	81	53	28
22202	新型コロナウイルス感染症ワクチン	-	-	-
22203	その他の特殊目的用コード(22201及び22202を除く)	-	-	-

13-9 斎場使用状況

年次	総数			大人		小人		死産児		手術肢体		改葬	
	計	市内	市外	市内	市外	市内	市外	市内	市外	市内	市外	市内	市外
3年	2,845	2,700	145	2,669	139	2	-	29	5	-	1	-	-
4年	3,018	2,905	113	2,878	113	6	-	18	-	3	-	-	-
5年	3,012	2,898	114	2,868	113	3	-	24	-	3	1	-	-
6年	3,145	3,004	141	2,978	139	3	1	19	-	4	1	-	-
7年	2,934	2,818	116	2,789	116	2	-	25	-	2	-	-	-

資料：斎場

(注) 改葬とは、埋葬した遺体・遺骨を他の墓地に移すための火葬

13-10 公害等苦情処理件数

年度	総数	大気汚染	水質汚濁	騒音	振動	悪臭	土壌汚染	その他
2年度	249	77	7	68	4	38	-	55
3年度	222	62	9	70	4	24	-	53
4年度	247	67	12	78	1	44	-	45
5年度	232	63	10	73	5	32	-	49
6年度	168	52	7	50	5	23	-	31

資料：環境保全課

13-11 微小粒子状物質(PM2.5)濃度(年平均)

測定場所	2年度	3年度	4年度	5年度	6年度
加古川市役所	10.7	9.2	9.8	9.3	9.3
別府小学校	13.3	13.0	11.1	10.4	10.6
志方公民館	11.1	10.2	10.7	10.5	10.5
平岡中学校	11.0	10.8	10.5	10.0	9.7

単位：μg/m³

資料：環境保全課

13-12 降下ばいじん総量(年平均)

測定場所	2年度	3年度	4年度	5年度	6年度
加古川神鋼ビル	4.35	4.20	3.81	3.77	3.63
別府小学校	3.23	3.69	3.54	3.23	2.86
西脇雨水ポンプ場	2.94	3.24	3.06	2.71	2.68
別府西小学校	3.33	3.78	3.72	3.23	3.47
尾上小学校	3.16	2.81	3.01	2.57	2.02
別府中学校	2.34	2.77	3.39	2.42	2.02
平岡南小学校	2.87	2.63	2.73	2.08	1.91
平岡小学校	2.16	1.96	2.34	1.75	1.59
加古川市役所	2.01	1.79	1.95	1.48	1.14
中部中学校	2.48	2.29	2.23	1.81	1.78
山手中学校	2.51	1.83	2.16	1.73	1.01
東神吉小学校	2.70	2.15	2.45	2.05	1.75
両荘みらい学園※	2.09	1.67	1.71	1.52	1.56
志方公民館	2.66	2.20	2.26	2.18	1.84

単位：t/km²/月

資料：環境保全課

小数点以下第2位までの表記に変更している。

※令和6年9月より平荘小学校から変更

13-13 オキシダント濃度(昼間の年平均)

測定場所	2年度	3年度	4年度	5年度	6年度
加古川市役所	0.035	0.035	0.034	0.034	0.036
尾上小学校	0.034	0.034	0.033	0.033	0.035
東神吉小学校	0.036	0.036	0.034	0.034	0.036

単位：ppm

資料：環境保全課

13-14 二酸化硫黄(SO₂)濃度(年平均)

測定場所	2年度	3年度	4年度	5年度	6年度
加古川市役所	0.001	0.001	0.001	0.001	0.001
尾上小学校	0.002	0.002	0.001	0.001	0.001
別府小学校	0.001	0.001	0.001	0.001	0.001
平荘小学校※	0.001	0.001	0.001	0.000	-
別府中学校	0.002	0.002	0.002	0.002	0.002

単位：ppm

資料：環境保全課

※令和5年度末で測定を終了した。

13-15 二酸化窒素(NO₂)濃度(年平均)

測定場所	2年度	3年度	4年度	5年度	6年度
加古川市役所	0.009	0.009	0.009	0.008	0.008
尾上小学校	0.010	0.010	0.009	0.009	0.009
別府小学校	0.012	0.012	0.011	0.010	0.010
東神吉小学校	0.008	0.007	0.007	0.007	0.006
平荘小学校※	0.006	0.006	0.006	0.006	-
志方公民館	0.006	0.006	0.006	0.005	0.005
平岡中学校	0.013	0.012	0.011	0.011	0.011
人権文化センター	0.010	0.010	0.009	0.010	0.009
別府中学校	0.011	0.011	0.010	0.009	0.009

単位：ppm

資料：環境保全課

※令和5年度末で測定を終了した。

13-16 河川のBOD濃度(年平均)

区分	2年度	3年度	4年度	5年度	6年度
別府川	2.6	2.4	1.9	1.5	1.5
養田川	1.7	1.2	1.6	1.3	1.4
水田川	3.1	2.6	3.1	3.1	3.5
喜瀬川	3.7	3.2	3.4	2.7	3.1
曇川	2.8	2.7	2.4	2.9	2.5
草谷川	1.4	1.2	1.4	1.3	1.0
小川	2.2	1.7	2.1	1.6	1.4
西川	2.4	1.9	2.0	1.6	1.7
法華山谷川	3.7	3.5	4.7	4.2	3.0
加古川	1.4	1.1	1.5	1.3	1.2

単位：mg/L

資料：環境保全課

13-17 海域のCOD濃度(年平均)

区分	2年度	3年度	4年度	5年度	6年度
加古川市沖1	2.6	2.5	2.6	2.4	2.9
加古川市沖2	2.7	2.4	2.6	2.2	2.8
別府港内	3.1	2.8	3.0	2.7	3.2

単位：mg/L

資料：環境保全課

13-18 ごみ形態別収集量の推移

区 分	2年度	3年度	4年度	5年度	6年度
総 数	76,600	75,953	73,118	71,480	69,960
燃やすごみ	63,176	62,596	59,683	58,345	56,855
燃やさないごみ	1,878	1,617	1,577	1,637	1,622
粗大ごみ	1,952	1,989	1,919	1,641	1,540
資源物	9,594	9,751	9,939	9,857	9,943

単位：t

資料：環境第1課

13-19 ごみ処理状況

年 度	収 集 量	処 理					
		焼 却		埋 立		資 源 化	
2年度	76,600	59,880	(78.2)	2,969	(3.9)	13,751	(17.9)
3年度	75,953	58,943	(77.6)	3,786	(5.0)	13,224	(17.4)
4年度	73,118	55,573	(76.0)	4,343	(5.9)	13,202	(18.1)
5年度	71,480	54,095	(75.7)	4,252	(5.9)	13,133	(18.4)
6年度	69,960	52,921	(75.6)	3,916	(5.6)	13,123	(18.8)

単位：t、()内%

資料：環境第1課

(注) 令和5年度より処理の計算方法を変更。

13-20 ごみ排出量の推移

区 分	2年度	3年度	4年度	5年度	6年度
人口(人)	259,986	258,505	256,931	255,533	254,103
世帯数	107,740	108,467	109,079	110,132	110,913
ごみ排出量					
総量(t)	76,600	75,953	73,118	71,480	69,960
1日当り(t)	210	208	200	196	192
1日1世帯当り(g)	1,949	1,918	1,836	1,778	1,728
1日1人当り(g)	808	805	780	766	754

資料：環境第1課

(注) 人口、世帯数は各年度末現在

13-21 し尿処理状況

年 度	施設投入量(kl)			1日当りの処理量(kl)		
	計	し 尿	浄化槽汚泥	計	し 尿	浄化槽汚泥
2年度	34,807	15,454	19,353	95	42	53
3年度	34,056	14,278	19,778	93	39	54
4年度	32,995	13,628	19,367	90	37	53
5年度	31,855	13,093	18,762	87	36	51
6年度	31,578	12,079	19,499	86	33	53

資料：環境第2課

(注) 3年度の施設投入量のうち、浄化槽汚泥については、市外施設への搬出量279klを含んでいる。

13-22 し尿収集人口及び世帯数

年 度	収 集 人 口			収 集 世 帯 数		
	計	直 営	委 託	計	直 営	委 託
3年	12,537	4,995	7,542	5,150	2,047	3,103
4年	12,033	4,728	7,305	5,005	1,962	3,043
5年	11,536	4,510	7,026	4,858	1,895	2,963
6年	9,851	3,949	5,902	4,509	1,803	2,706
7年	8,829	3,536	5,293	4,098	1,637	2,461

資料：環境第2課

(注) 各年4月1日現在

13-23 浄化槽設置基数

年度	みなし(単独処理)浄化槽	合併処理浄化槽	計
3年	3,892	3,906	7,798
4年	3,811	3,916	7,727
5年	3,666	3,950	7,616
6年	3,542	3,978	7,520
7年	3,425	3,985	7,410

資料：環境第2課

(注) 各年4月1日現在

14 教育及び文化

14-1 小・中・義務教育学校の学校数、学級数及び児童・生徒数の推移

年次	総数			小学校			中学校			義務教育学校		
	学校数	学級数	児童生徒数	学校数	学級数	児童数	学校数	学級数	生徒数	学校数	学級数	児童生徒数
50年	29	662	24,818	20	494	18,353	9	168	6,465	-	-	-
51年	30	717	26,946	21	529	19,731	9	188	7,215	-	-	-
52年	31	762	29,031	22	561	21,029	9	201	8,002	-	-	-
53年	31	807	31,227	22	593	22,562	9	214	8,665	-	-	-
54年	32	860	33,379	23	643	24,560	9	217	8,819	-	-	-
55年	33	903	35,153	24	671	25,763	9	232	9,390	-	-	-
56年	33	934	36,566	24	683	26,384	9	251	10,182	-	-	-
57年	33	967	38,150	24	694	26,854	9	273	11,296	-	-	-
58年	34	976	38,577	24	692	26,731	10	284	11,846	-	-	-
59年	36	985	38,339	26	686	26,018	10	299	12,321	-	-	-
60年	37	984	38,136	26	670	25,173	11	314	12,963	-	-	-
61年	38	988	37,678	26	659	24,150	12	329	13,528	-	-	-
62年	38	973	36,449	26	640	22,851	12	333	13,598	-	-	-
63年	39	960	35,179	27	633	21,815	12	327	13,364	-	-	-
元年	39	945	33,834	27	625	21,156	12	320	12,678	-	-	-
2年	39	927	32,728	27	614	20,809	12	313	11,919	-	-	-
3年	39	925	31,631	27	612	20,246	12	313	11,385	-	-	-
4年	39	904	30,846	27	601	19,843	12	303	11,003	-	-	-
5年	39	894	30,175	27	596	19,530	12	298	10,645	-	-	-
6年	39	885	29,443	27	597	19,237	12	288	10,206	-	-	-
7年	39	873	29,069	27	588	18,953	12	285	10,116	-	-	-
8年	39	852	28,411	27	571	18,333	12	281	10,078	-	-	-
9年	39	841	27,809	27	565	17,865	12	276	9,944	-	-	-
10年	39	820	26,996	27	554	17,509	12	266	9,487	-	-	-
11年	39	806	26,311	27	545	17,077	12	261	9,234	-	-	-
12年	39	793	25,717	27	538	16,683	12	255	9,034	-	-	-
13年	39	794	25,440	27	543	16,634	12	251	8,806	-	-	-
14年	40	788	24,961	28	542	16,566	12	246	8,395	-	-	-
15年	40	785	24,756	28	546	16,719	12	239	8,037	-	-	-
16年	40	800	24,657	28	562	16,838	12	238	7,819	-	-	-
17年	40	810	24,718	28	575	16,996	12	235	7,722	-	-	-
18年	40	819	24,789	28	586	17,128	12	233	7,661	-	-	-
19年	40	824	24,851	28	588	17,035	12	236	7,816	-	-	-
20年	40	846	24,944	28	606	17,013	12	240	7,931	-	-	-
21年	40	845	24,988	28	599	16,835	12	246	8,153	-	-	-
22年	40	833	24,678	28	586	16,529	12	247	8,149	-	-	-
23年	40	823	24,319	28	573	16,053	12	250	8,266	-	-	-
24年	40	810	23,835	28	563	15,629	12	247	8,206	-	-	-
25年	40	802	23,521	28	559	15,326	12	243	8,195	-	-	-
26年	40	790	23,048	28	548	14,973	12	242	8,075	-	-	-
27年	40	784	22,649	28	544	14,750	12	240	7,899	-	-	-
28年	40	774	22,228	28	535	14,562	12	239	7,666	-	-	-
29年	40	772	21,817	28	547	14,557	12	225	7,260	-	-	-
30年	40	773	21,638	28	550	14,574	12	223	7,064	-	-	-
元年	40	771	21,345	28	551	14,418	12	220	6,927	-	-	-
2年	40	761	21,100	28	541	14,127	12	220	6,973	-	-	-
3年	40	756	20,768	28	536	13,847	12	220	6,921	-	-	-
4年	40	757	20,495	28	532	13,523	12	225	6,972	-	-	-
5年	40	755	20,149	28	531	13,241	12	224	6,908	-	-	-
6年	38	737	19,630	26	503	12,474	11	215	6,759	1	19	397
7年	38	735	19,058	26	505	12,074	11	212	6,603	1	18	381

資料：学務課

各年5月1日現在

14-2 幼稚園の概況

	年次	園数	学級数	幼児			
				総数	男	女	3歳
市立	3年	17	54	753	385	368	94
	4年	16	54	638	335	303	84
	5年	16	53	569	298	271	93
	6年	16	51	496	247	249	88
	7年	16	50	466	239	227	113
私立	3年	2	23	626	347	279	178
	4年	2	24	604	327	277	201
	5年	2	23	551	288	263	167
	6年	2	24	526	252	274	164
	7年	2	23	487	235	252	156

資料：幼児保育課
各年5月1日現在

14-3 幼保連携型認定こども園の概況

	年次	園数	学級数	幼児			
				総数	0歳	1歳	2歳
市立	3年	3	14	245 (63)	7	13	23
	4年	3	16	221 (54)	4	14	19
	5年	3	15	222 (59)	6	15	24
	6年	3	15	201 (55)	6	15	18
	7年	3	15	236 (63)	2	13	36
私立	3年	19	85	2,533 (567)	71	249	308
	4年	19	84	2,504 (544)	72	237	304
	5年	19	77	2,460 (511)	83	249	314
	6年	19	78	2,501 (529)	90	250	335
	7年	19	79	2,485 (545)	84	252	330

資料：幼児保育課

(注) 学級数には2歳児以下の学級は含まれず

()内は教育標準時間認定の人数 (内数)

各年5月1日現在

数		修了者数	本務教員数		
4歳	5歳		総数	男	女
271	388	405	80	7	73
258	296	386	77	6	71
203	273	305	70	4	66
189	219	278	74	3	71
155	198	221	66	3	63
231	217	229	36	9	27
178	225	215	36	10	26
206	178	224	35	9	26
164	198	175	33	7	26
171	160	200	36	6	30

数			修了者数	本務教員数		
3歳	4歳	5歳		総数	男	女
60	64	78	82	42	1	41
(15)	(16)	(32)				
50	66	68	79	45	1	44
(13)	(23)	(18)				
51	55	71	67	47	2	45
(16)	(17)	(26)				
54	56	52	72	48	1	47
(18)	(20)	(17)				
65	57	63	52	49	2	47
(26)	(16)	(21)				
608	648	649	631	326	9	317
(175)	(196)	(196)				
637	608	646	654	314	9	305
(201)	(160)	(183)				
578	627	609	650	321	10	311
(182)	(183)	(146)				
590	605	636	618	348	13	335
(181)	(183)	(165)				
620	599	601	653	344	11	333
(197)	(182)	(167)				

14-4 小学校の概況

年次	学校数	学級数	児童								
			総数	男	女	1年		2年		3年	
						男	女	男	女	男	女
3年	28	536 (97)	13,847 (527)	7,058	6,789	1,113	1,003	1,099	1,067	1,218	1,081
4年	28	532 (102)	13,523 (551)	6,942	6,581	1,082	1,057	1,117	1,001	1,099	1,063
5年	28	531 (103)	13,241 (541)	6,819	6,422	1,067	1,002	1,084	1,063	1,118	1,007
6年	26	503 (95)	12,474 (503)	6,523	5,951	1,048	835	1,039	989	1,068	1,038
7年	26	505 (97)	12,074 (507)	6,275	5,799	929	912	1,058	838	1,038	987

資料：学務課

(注) ()内は特別支援学級(内数)

各年5月1日現在

14-5 中学校の概況

年次	学校数	学級数	生徒数							
			総数	男	女	1年		2年		3
						男	女	男	女	男
3年	12	220 (32)	6,921 (152)	3,529	3,392	1,156	1,126	1,188	1,151	1,185
4年	12	225 (37)	6,972 (176)	3,502	3,470	1,143	1,189	1,164	1,127	1,195
5年	12	224 (39)	6,908 (192)	3,463	3,445	1,157	1,118	1,147	1,193	1,159
6年	11	215 (35)	6,759 (185)	3,373	3,386	1,130	1,123	1,118	1,097	1,125
7年	11	212 (37)	6,603 (205)	3,372	3,231	1,127	1,015	1,130	1,121	1,115

資料：学務課

(注) ()内は特別支援学級(内数)

各年5月1日現在

14-6 義務教育学校の概況

年次	学校数	学級数	児童							
			総数	男	女	1年		2年		3
						男	女	男	女	男
6年	1	19 (4)	397 (25)	218	179	18	8	29	17	18
7年	1	18 (4)	381 (18)	214	167	19	10	18	9	30

資料：学務課

(注) ()内は特別支援学級(内数)

各年5月1日現在

14-7 高等学校の概況

年次	学校数	生徒数							
		総数	男	女	全日制			定時	
					1年	2年	3年	1年	2年
3年	6	4,926	2,624	2,302	1,558	1,578	1,590	73	68
4年	6	4,864	2,606	2,258	1,597	1,527	1,552	67	58
5年	6	4,799	2,522	2,277	1,569	1,571	1,498	65	54
6年	6	4,812	2,536	2,276	1,564	1,545	1,543	62	51
7年	6	4,770	2,502	2,268	1,558	1,532	1,511	72	52

資料：文部科学省「学校基本調査」

各年5月1日現在

数						本 務 教 員 数		
4 年		5 年		6 年		總 数	男	女
男	女	男	女	男	女			
1,212	1,200	1,220	1,188	1,196	1,250	846	271	575
1,217	1,077	1,209	1,204	1,218	1,179	849	279	570
1,107	1,062	1,228	1,076	1,215	1,212	836	274	562
1,100	990	1,070	1,041	1,198	1,058	804	270	534
1,072	1,041	1,107	988	1,071	1,033	799	273	526

年	本 務 教 員 数			
	總 数	男	女	
女	1,115	451	252	199
	1,154	458	253	205
	1,134	459	249	210
	1,166	439	231	208
	1,095	444	223	221

生 徒 数													本 務 教 員 数			
年	4 年		5 年		6 年		7 年		8 年		9 年		總 数	男	女	
	男	女	男	女	男	女	男	女	男	女						
女	15	14	17	30	25	29	22	24	25	32	20	24	30	42	17	25
	18	18	16	15	19	30	25	29	24	24	25	31	21	41	18	23

制	本 務 教 員 数				
	3 年	4 年	總 数	男	女
	49	10	364	245	119
	55	8	357	234	123
	39	3	364	244	120
	47	-	363	244	119
	41	4	363	238	125

14-8 特別支援学校の概況

年次	学校数	学級数	幼 児 ・ 児 童 ・										
			総 数	男	女	幼 稚 部			小 学				
						3歳	4歳	5歳	1年	2年	3年	4年	
3年	1	25	57	31	26	-	-	2	6	5	3	4	
4年	1	23	53	25	28	-	1	-	3	7	5	3	
5年	1	22	52	24	28	-	1	1	1	3	8	5	
6年	1	20	50	25	25	-	1	1	2	1	3	7	
7年	1	19	48	23	25	-	2	2	3	2	1	3	

資料：学務課

各年5月1日現在

14-9 短期大学の概況

年次	学校数	学 生									
		総 数	男	女	1 部						3
					1年	2年	1年	2年	3年	1年	
3年	1	389 (-)	8 (-)	381 (-)	70 (-)	79 (-)	70 (-)	79 (-)	70 (-)	70 (-)	70
4年	1	338 (-)	9 (-)	329 (-)	57 (-)	61 (-)	57 (-)	61 (-)	57 (-)	61 (-)	74
5年	1	345 (-)	7 (-)	338 (-)	52 (-)	53 (-)	52 (-)	53 (-)	52 (-)	53 (-)	110
6年	1	328 (-)	13 (-)	315 (-)	40 (-)	50 (-)	40 (-)	50 (-)	40 (-)	50 (-)	73
7年	1	323 (-)	14 (-)	309 (-)	20 (-)	36 (-)	20 (-)	36 (-)	20 (-)	36 (-)	97

資料：兵庫大学短期大学部

(注) 3部とは勤労学生の昼間2交代制

学生数の()内は専攻科学生で内数

教員数の()内は兼務教員で内数

最終学年に、修業年限超過生を含む。

各年5月1日現在

生徒数									本務教員数		
部		中学部			高等部				総数	男	女
5年	6年	1年	2年	3年	1年	2年	3年	専攻			
7	3	5	4	4	4	4	6	-	61	26	35
4	6	3	5	3	5	4	4	-	54	21	33
3	4	6	3	5	3	5	4	-	50	18	32
5	3	5	6	3	5	3	5	-	51	19	32
7	5	3	5	5	2	5	3	-	49	15	34

数		教員数						
部		総数	男	女	男	女	男	女
2年	3年							
85	85	71 (55)	23 (21)	48 (34)				
66	80	69 (54)	23 (21)	46 (33)				
66	64	74 (57)	28 (25)	46 (32)				
103	62	54 (38)	16 (14)	38 (24)				
74	96	54 (38)	16 (14)	38 (24)				

14-10 大学の概況

年次	学校数	学 生					
		総数	男	女	1年	2年	
3年	1	1,526 (10)	579 (5)	947 (5)	399	468	
4年	1	1,554 (17)	579 (8)	975 (9)	381	403	
5年	1	1,531 (20)	544 (11)	987 (9)	376	395	
6年	1	1,487 (23)	555 (13)	932 (10)	374	395	
7年	1	1,541 (30)	604 (12)	937 (18)	449	385	

資料：兵庫大学

(注) 学生数の()内は編入学生で内数
 教員数の()内は兼務教員で内数
 最終学年に、修業年限超過生を含む。

各年5月1日現在

14-11 各種学校の概況

年次	学校数	生徒数			本務教員数		
		総数	男	女	総数	男	女
3年	3	11	-	11	1	-	1
4年	2	12	-	12	1	-	1
5年	2	13	-	13	1	-	1
6年	2	12	-	12	1	-	1
7年	2	12	-	12	1	-	1

資料：学務課

各年5月1日現在

数		教 員 数		
3 年	4 年	総 数	男	女
357 (5)	302 (5)	221 (115)	114 (65)	107 (50)
405 (11)	365 (6)	224 (123)	118 (70)	106 (53)
353 (9)	407 (11)	241 (125)	122 (69)	119 (56)
348 (13)	370 (10)	237 (118)	128 (72)	109 (46)
350 (16)	357 (14)	236 (122)	130 (73)	106 (49)

14-12 専修学校の概況

年 次	学校数	生徒数						本務教員数		
		総数	男	女	高等課程	一般課程	専門課程	総数	男	女
3 年	1	-	-	-	-	-	-	-	-	-
4 年	1	-	-	-	-	-	-	-	-	-
5 年	1	-	-	-	-	-	-	-	-	-
6 年	1	-	-	-	-	-	-	-	-	-
7 年	1	-	-	-	-	-	-	-	-	-

資料：学務課

各年5月1日現在

14-13 児童・生徒の年齢別体位（平均）

（男 子）

	年 次	小 学 校 義務教育学校（前期課程）						中 学 校 義務教育学校（後期課程）		
		6 歳	7 歳	8 歳	9 歳	10 歳	11 歳	12 歳	13 歳	14 歳
身 長	3 年	116.3	112.2	127.9	133.1	138.8	145.2	153.1	160.1	165.4
	4 年	116.6	122.5	128.1	133.5	139.0	145.5	153.4	160.5	165.6
	5 年	116.6	122.5	128.2	133.6	139.1	145.5	153.4	160.4	165.2
	6 年	116.2	122.5	128.0	133.5	139.1	145.5	153.3	160.5	165.6
	7 年	116.2	122.2	128.2	133.4	139.1	145.4	153.1	160.2	165.3
体 重	3 年	21.4	24.1	27.4	30.8	34.6	38.9	44.8	49.8	54.5
	4 年	21.7	24.3	27.6	31.2	34.8	39.6	45.0	49.7	54.6
	5 年	21.4	24.4	27.5	31.1	34.8	39.3	44.9	49.8	54.2
	6 年	21.2	24.0	27.5	30.9	34.9	39.4	45.1	49.6	54.4
	7 年	21.4	24.1	27.2	31.1	34.7	39.5	44.9	49.9	54.6

（女 子）

	年 次	小 学 校 義務教育学校（前期課程）						中 学 校 義務教育学校（後期課程）		
		6 歳	7 歳	8 歳	9 歳	10 歳	11 歳	12 歳	13 歳	14 歳
身 長	3 年	115.0	121.0	127.3	133.6	140.4	146.8	151.6	154.5	156.0
	4 年	115.7	121.2	127.2	133.8	140.8	147.3	151.8	154.6	156.1
	5 年	115.4	121.6	127.1	133.4	140.8	147.2	152.1	154.5	156.1
	6 年	115.1	121.3	127.4	133.2	140.1	147.1	151.7	154.6	156.1
	7 年	115.0	121.0	127.0	133.6	140.0	146.7	151.7	154.3	156.2
体 重	3 年	20.9	23.4	26.7	30.7	34.6	39.3	44.3	47.5	49.8
	4 年	21.1	23.6	26.5	30.6	35.4	39.9	44.4	47.8	50.2
	5 年	21.0	23.7	26.5	30.0	34.9	40.4	44.3	47.2	49.8
	6 年	20.8	23.6	26.7	30.0	34.2	39.9	44.9	47.4	49.3
	7 年	20.7	23.4	26.7	30.4	34.4	39.2	44.4	47.8	49.8

単位：cm、kg

資料：学務課

14-14 児童・生徒の疾病及び異常状況

(令和7年)

種 別	小 学 校 義務教育学校（前期課程）			中 学 校 義務教育学校（後期課程）		
	計	男	女	計	男	女
児童・生徒数	12,301	6,405	5,896	6,757	3,456	3,301
受検者数	12,226	6,365	5,861	6,609	3,376	3,233
せき柱・胸郭・四肢の異常	326	191	135	294	127	167
皮ふ疾患	296	160	136	138	61	77
心臓の疾患	177	102	75	115	57	58
視力異常						
0.3未満	489	257	232	308	179	129
0.3～0.7未満	1,204	585	619	722	404	318
0.7～1.0未満	1,337	679	658	560	301	259
眼の疾病	1,328	751	577	626	410	216
耳の疾患	525	285	240	189	110	79
鼻の疾患	734	486	248	286	170	116
いん頭の疾患	28	15	13	5	1	4
聴力障害	51	26	25	19	13	6
むし歯						
未処置歯のある者	2,060	1,094	966	761	380	381
処置を完了した者	2,226	1,177	1,049	985	448	537

資料：学務課

(注) 視力異常には矯正視力のみ測定した者を含まない。

14-15 中学校卒業者の進路状況

年次	卒業者数			進学者		就職者		専修学校等入学者		左記以外の者その他		就職進入学(再掲)		他府県への進学者(再掲)	
	総数	男	女	男	女	男	女	男	女	男	女	男	女	男	女
3年	2,324	1,193	1,131	1,174	1,121	3	-	5	7	11	3	-	-	93	53
4年	2,312	1,194	1,118	1,176	1,103	2	-	4	7	12	8	-	-	97	80
5年	2,353	1,197	1,156	1,178	1,139	4	-	4	3	11	4	-	-	86	92
6年	2,293	1,163	1,130	1,141	1,113	7	1	4	6	11	10	-	-	87	85
7年	2,347	1,175	1,172	1,158	1,159	4	-	5	4	8	9	-	-	95	90

資料：学務課

(注) 進学者には就職進学者を含む。

就職者には就職進学者を含まない。

各年5月1日現在

14-16 高等学校卒業者の進路状況

年次	卒業者数			進学者		就職者		専修学校等入学者		左記以外の者その他		就職進入学(再掲)		他府県への就職者(再掲)	
	総数	男	女	男	女	男	女	男	女	男	女	男	女	男	女
3年	1,670	874	796	456	521	266	70	135	175	17	30	-	-	58	12
4年	1,630	832	798	449	520	247	70	123	191	13	17	-	-	19	12
5年	1,594	867	727	472	506	268	66	117	148	10	7	-	-	41	7
6年	1,526	815	711	486	501	214	59	105	132	10	19	-	-	41	3
7年	1,579	826	753	452	517	253	61	99	162	22	13	-	-	40	8

資料：文部科学省「学校基本調査」

(注) 進学者には就職進学者を含む。

就職者には就職進学者、一時的な仕事に就いた者を含まない。

各年5月1日現在

14-17 市立中央図書館利用状況

年次	貸出人数	貸出冊数	開館日数	一日平均		新規利用 登録者数
				貸出人数	貸出冊数	
3年	133,520	490,401	325	411	1,509	2,483
4年	122,089	455,539	324	377	1,406	4,060
5年	117,743	430,910	324	363	1,330	3,881
6年	113,366	410,191	325	349	1,262	3,516
7年	108,003	385,371	315	343	1,223	3,426

資料：中央図書館

14-18 市立中央図書館蔵書数

分類	3年	4年	5年	6年	7年
総数	332,296	331,452	332,841	333,121	333,873
総記	16,829	17,404	17,555	17,674	17,685
哲学	11,294	11,332	11,292	11,256	11,336
歴史	24,755	24,840	25,068	25,016	25,073
社会科学	38,589	38,511	37,996	37,349	36,857
自然科学	21,279	20,700	20,392	20,496	20,799
工学	20,368	19,501	19,334	19,127	19,129
産業	8,964	9,040	8,947	8,800	9,014
芸術	25,495	25,193	24,511	24,359	24,142
言語	4,960	4,886	4,811	4,823	4,811
文学	111,756	112,772	114,548	115,855	110,473
加除式図書	317	324	328	221	219
和装本	2,331	2,328	2,328	2,328	2,328
大型活字本	2,713	2,772	3,030	3,106	3,194
絵本	21,441	22,499	23,297	23,592	21,641
紙芝居	942	893	920	965	995
洋書	2,608	2,632	2,650	2,699	2,789
学校貸出用図書	14,890	15,367	15,386	15,013	14,643
その他	2,765	458	448	442	8,745

資料：中央図書館

各年12月31日現在

(注) 令和7年「その他」は分類不明資料を含む。

14-19 市立加古川図書館利用状況

年次	貸出人数	貸出冊数	開館日数	一日平均		新規利用 登録者数
				貸出人数	貸出冊数	
3年	79,653	251,007	246	324	1,020	6,152
4年	137,234	413,026	339	405	1,218	8,155
5年	141,905	417,764	337	421	1,240	6,509
6年	141,688	402,734	340	417	1,185	3,943
7年	139,733	396,414	330	423	1,201	3,687

資料：加古川図書館

(注) 令和3年6月24日(木)～9月30日(木)まで
移転のため休館
10月1日移転と同時に指定管理者による運営
を開始

14-20 市立加古川図書館蔵書数

分類	3年	4年	5年	6年	7年
総数	152,334	155,150	133,685	137,404	140,067
総記	6,912	5,507	5,465	5,560	5,659
哲学	5,301	4,248	4,360	4,537	4,639
歴史	11,856	10,345	9,225	9,571	9,723
社会科学	16,339	16,993	14,004	14,668	14,924
自然科学	11,789	12,338	9,954	10,386	10,593
技術・工学	9,632	10,104	8,372	8,749	8,802
産業	4,611	4,792	3,751	3,905	3,995
芸術	10,535	10,879	8,799	9,076	9,295
言語	2,804	3,002	2,624	2,575	2,490
文学	54,775	56,578	49,027	51,681	52,815
加除式図書	187	189	149	153	155
カセット	235	234	231	231	231
大型活字本	1,663	1,699	976	986	887
絵本	14,468	16,966	15,579	14,180	14,703
紙芝居	611	649	512	520	510
洋書	482	482	512	429	446
その他	134	145	145	197	200

資料：加古川図書館

各年12月31日現在

14-21 たんようウェルネスパーク（加古川ウェルネスパーク）図書館利用状況

年次	貸出人数	貸出冊数	開館日数	一日平均		新規利用 登録者数
				貸出人数	貸出冊数	
3年	118,419	492,658	322	368	1,530	1,400
4年	106,522	442,232	322	331	1,373	2,719
5年	103,229	420,440	323	320	1,302	2,680
6年	99,036	403,796	323	307	1,250	2,466
7年	93,195	372,586	313	298	1,190	2,296

資料：たんようウェルネスパーク（加古川ウェルネスパーク）

14-22 たんようウェルネスパーク（加古川ウェルネスパーク）図書館蔵書数

分類	3年	4年	5年	6年	7年
総数	261,655	262,406	262,275	268,605	268,849
総記	9,190	9,228	9,425	10,134	9,573
哲学	9,008	8,771	8,802	9,309	8,993
歴史	19,385	18,968	19,070	19,705	19,682
社会科学	30,493	30,922	29,114	30,448	30,604
自然科学	19,566	18,876	18,623	19,934	18,786
工学	20,901	19,390	18,923	19,973	19,049
産業	8,702	8,708	8,646	9,069	8,922
芸術	20,467	19,581	19,856	20,670	20,220
言語	4,023	4,078	4,075	4,263	4,093
文学	92,280	93,623	95,157	95,782	97,884
加除式図書	169	13	2	2	2
大型活字本	2,481	2,506	2,681	2,682	2,759
絵本	23,996	26,719	26,835	25,471	27,725
紙芝居	994	1,023	1,066	1,163	557

資料：たんようウェルネスパーク（加古川ウェルネスパーク）
各年12月31日現在

14-23 加古川海洋文化センター図書室利用状況

年次	貸出人数	貸出冊数	開館日数	1日平均		新規利用 登録者数
				貸出人数	貸出冊数	
3年	53,269	201,890	329	162	613	759
4年	40,216	150,698	260	154	583	626
5年	44,769	166,779	318	139	519	805
6年	44,959	167,170	327	137	511	1,171
7年	42,803	159,811	320	134	500	1,120

資料：加古川海洋文化センター

14-24 加古川海洋文化センター図書室蔵書数

分類	3年	4年	5年	6年	7年
総数	69,736	70,232	70,614	66,610	65,625
総記	2,083	2,085	2,124	1,969	2,018
哲学	1,943	1,897	1,872	1,749	1,700
歴史	4,605	4,613	4,556	4,421	4,515
社会科学	5,876	5,930	5,991	5,248	5,044
自然科学	5,918	5,858	5,857	5,330	5,566
工学	5,829	5,818	5,857	5,093	5,201
産業	2,300	2,279	2,286	2,105	2,147
芸術	5,813	5,780	5,766	5,602	5,767
言語	1,057	1,044	1,028	944	942
文学	22,859	22,712	23,059	22,209	21,566
加除式図書	-	-	-	-	-
大型活字本	101	101	101	101	101
絵本	10,986	12,115	12,090	11,811	11,030
その他	366	-	27	28	28

資料：加古川海洋文化センター
各年12月31日現在

14-25 電子図書館利用状況

年次	タイトル数		利用人数	利用点数		一日平均		
	通常資料	読み放題		通常資料 (貸出)	読み放題 (閲覧)	利用人数	利用点数	
							通常資料	読み放題
3年	2,459	-	2,003	16,101	-	6	45	-
4年	2,461	-	1,800	15,858	-	5	43	-
5年	2,159	50	6,854	13,602	17,356	19	37	94
6年	2,464	172	8,965	11,557	75,849	24	32	207
7年	2,682	317	8,062	6,885	111,846	22	19	306

資料：中央図書館
各年12月31日現在

(注) 「読み放題」とは、市内の児童・生徒の学校利用を目的として導入したもので、
同時閲覧及び閲覧回数に制限のない電子書籍のこと。 ※導入開始：令和5年7月

14-26 両荘みらい学園学校図書館（地域開放サービス）利用状況

年次	来館者数	貸出人数	貸出冊数	学習スペース 利用者数	開館日数
6年	10,259	1,882	4,748	1,311	228
7年	9,978	2,715	8,611	1,440	317

資料：社会教育課

(注) 両荘みらい学園は、令和6年4月に開校。

14-27 両荘みらい学園学校図書館（地域開放サービス）蔵書数

分類	6年	7年
総数	15,734	17,868
総記	362	536
哲学	343	395
歴史	832	957
社会科学	1,394	1,623
自然科学	1,341	1,548
工学	1,124	1,238
産業	453	505
芸術	1,326	1,569
言語	289	333
文学	6,285	6,706
絵本	1,985	2,458

資料：社会教育課

(注) 両荘みらい学園は、令和6年4月に開校。

14-28 市立公民館利用状況

年次	加古川公民館		加古川西公民館		東加古川公民館		両荘公民館	
	回数	人数	回数	人数	回数	人数	回数	人数
3年	3,850	52,804	4,379	74,852	4,103	55,031	1,315	10,953
4年	4,454	56,215	5,113	86,082	4,889	81,941	1,954	20,323
5年	4,578	61,134	5,055	72,196	5,890	96,393	1,816	24,887
6年	4,189	55,919	5,136	70,284	5,924	99,508	1,904	25,050
7年	4,248	54,395	5,069	70,753	5,982	103,805	2,059	31,800

年次	志方公民館		加古川北公民館		野口公民館		氷丘公民館	
	回数	人数	回数	人数	回数	人数	回数	人数
3年	1,404	16,924	2,395	32,557	2,911	40,157	3,005	45,899
4年	1,215	15,189	2,787	35,390	3,118	47,208	3,110	45,137
5年	1,654	24,039	2,478	31,823	3,152	45,363	2,968	43,479
6年	2,023	26,257	2,726	37,607	2,310	31,106	2,959	41,154
7年	2,157	27,394	2,634	34,809	-	-	3,334	45,105

年次	平岡公民館		陵南公民館		別府公民館		尾上公民館	
	回数	人数	回数	人数	回数	人数	回数	人数
3年	3,656	42,292	3,210	41,858	3,003	37,182	3,403	47,823
4年	4,711	50,781	3,679	51,079	3,196	40,454	4,169	56,719
5年	4,707	51,963	3,623	50,214	3,503	48,931	3,918	57,209
6年	4,408	50,619	3,783	51,210	3,455	53,736	3,758	59,609
7年	4,173	46,529	4,437	57,331	3,319	48,094	3,668	59,323

資料：社会教育課

14-29 少年自然の家・野外活動センター利用状況

年次	総数			幼・小・中学校			社会教育団体		
	件数	実数	延数	件数	実数	延数	件数	実数	延数
3年	1,136	6,387	7,592	16	952	1,290	43	909	1,306
4年	1,161	10,957	13,029	54	2,320	2,820	77	1,540	2,192
5年	1,420	16,686	20,299	135	4,409	5,562	99	2,728	3,574
6年	1,387	20,649	26,595	140	4,325	5,688	97	3,235	4,446
7年	1,420	21,968	29,278	162	6,550	8,351	42	1,354	1,771

資料：少年自然の家

14-30 加古川駅南子育てプラザ利用状況

年次	総数	こどもひろば		プレイルーム (7部屋)	主催事業	
		人数	1日平均	人数	回数	人数
3年	48,034	34,729	87	13,305	141	3,399
4年	67,296	49,106	138	18,190	149	4,215
5年	81,328	59,045	166	22,283	150	5,197
6年	89,873	67,162	188	22,711	144	5,140
7年	84,681	62,355	174	22,326	138	4,678

資料：加古川駅南子育てプラザ

(注) 令和4年2月28日からプレイルームを8部屋から7部屋へ変更

14-31 東加古川子育てプラザ利用状況

年次	総数	こどもひろば		プレイルーム (4部屋)	主催事業	
		人数	1日平均	人数	回数	人数
3年	36,246	23,370	59	12,876	143	3,959
4年	98,617	77,357	237	21,260	135	5,012
5年	118,823	89,925	253	28,898	153	6,334
6年	120,429	90,290	253	30,139	145	5,972
7年	109,636	79,544	222	30,092	140	5,992

資料：東加古川子育てプラザ

(注) 令和4年4月1日に移転。プレイルームを2部屋から4部屋へ変更。

一 般			主 催 事 業		
件 数	実 数	延 数	件 数	実 数	延 数
1,029	2,963	3,433	48	1,563	1,563
964	3,296	4,165	66	3,801	3,852
1,106	4,896	6,333	80	4,653	4,830
1,065	7,540	10,707	85	5,549	5,754
1,149	9,228	14,136	67	4,836	5,020

14-32 こども食堂の件数

年 次	件 数
5 年	12
6 年	14
7 年	21

資料：こども政策課
各年1月1日現在

14-33 加古川まちづくりセンター利用状況

年 次	利用人数	開館日数
3 年	21,200	340
4 年	28,341	359
5 年	39,442	359
6 年	37,038	360
7 年	39,162	359

資料：加古川まちづくりセンター

14-34 加古川市民交流ひろば貸室利用状況

年次	区分数	人数
4 年	7,403	39,053
5 年	10,910	30,382
6 年	13,650	34,566
7 年	18,231	42,472

資料：市民活動推進課

(注) 令和4年6月から開館

(注) 区分数：1区分あたり1時間

14-35 SHOWAグループ市民会館（加古川市民会館）利用件数

年 次	ホ ー ル			会 議 室					多目的室	
	総 数	大 ホール	中 ホール	小 ホール	総 数	大 会議室	第 1 会議室	第 2 会議室		第 3 会議室
3 年	187	47	87	53	357	201	39	43	74	20
4 年	247	64	119	64	336	256	27	22	31	21
5 年	425	75	110	240	815	268	183	145	219	121
6 年	425	64	106	255	855	256	207	151	241	121
7 年	418	64	118	236	816	243	192	152	229	127

資料：SHOWAグループ市民会館（加古川市民会館）

(日数)

14-36 加古川総合文化センターコミュニティ施設利用状況

年次	総数	大会議室	会議室1.2.3	和室	料理教室
	人数	人数	人数	人数	人数
3年	51,104	13,552	10,555	5,366	380
4年	57,471	12,020	11,983	5,216	941
5年	77,167	27,977	14,055	6,333	1,098
6年	77,999	26,300	13,840	6,227	1,134
7年	75,397	22,728	14,783	6,848	1,141

年次	美術創作室	工芸創作室	音楽練習室	体験学習室	サークル室
	人数	人数	人数	人数	人数
3年	1,547	489	5,818	7,031	6,366
4年	2,485	936	8,399	7,969	7,522
5年	2,116	839	10,014	7,815	6,920
6年	2,168	855	11,723	7,925	7,827
7年	1,848	1,216	12,971	7,278	6,584

資料：加古川総合文化センター

14-37 加古川総合文化センター博物館等利用状況

年次	博物館		宇宙科学館		プラネタリウム館	
	入館者数	開館日数	入館者数	開館日数	入館者数	開館日数
3年	6,679	315	7,295	316	7,644	316
4年	8,056	335	8,845	335	8,682	334
5年	20,435	331	27,561	335	9,424	330
6年	23,936	335	33,783	335	12,493	335
7年	25,134	331	38,388	331	10,239	331

資料：加古川総合文化センター

(注) 令和5年4月上旬より、博物館入館者数の計測方法を記名式から赤外線カウンターに変更

(注) 令和5年5月下旬より、宇宙科学館入館者数の計測方法を記名式から赤外線カウンターに変更

14-38 松風ギャラリー利用状況

年次	展示室Ⅰ	展示室Ⅱ	ホール 利用人数
	日数	日数	
3年	291	207	5,114
4年	293	288	6,052
5年	324	267	7,356
6年	297	268	7,693
7年	293	243	8,627

資料：松風ギャラリー

14-39 たんようウェルネスパーク(加古川ウェルネスパーク)利用状況

年次	ウェルネスパーク総数		フィットネス部門	音楽ホール	セミナールーム	クッキングスタジオ
	入館者数	開館日数	利用者数	利用回数	利用回数	利用回数
3年	409,390	239	126,697	218	285	200
4年	413,355	335	144,085	220	363	263
5年	420,273	336	154,304	255	378	263
6年	425,388	336	160,123	282	383	331
7年	419,776	335	165,346	282	427	368

資料：たんようウェルネスパーク(加古川ウェルネスパーク)

14-40 加古川海洋文化センター利用状況

年次	海洋文化センター総数		研修室
	入館者数	開館日数	利用回数
3年	129,272	242	242
4年	119,450	269	196
5年	145,716	321	277
6年	156,458	336	235
7年	151,004	338	543

資料：加古川海洋文化センター

14-41 市立体育施設利用者数

区分	2年度	3年度	4年度	5年度	6年度
総数	377,514	480,454	590,526	679,993	659,098
日岡山公園グラウンド	48,947	51,785	58,988	58,770	56,282
日岡山第1テニスコート	15,434	17,218	18,757	18,601	18,053
日岡山第2テニスコート	5,272	6,739	7,999	6,008	4,982
小柳公園テニスコート	13,050	17,883	14,539	14,313	14,792
浜の宮市民プール	-	30,877	60,466	69,074	62,856
日岡山市民プール	-	15,412	21,654	25,751	26,236
長楽園グラウンド	17,291	19,349	18,212	15,002	15,473
武道館	26,331	31,582	38,708	39,788	38,780
漕艇センター	12,748	10,854	20,669	24,963	29,061
日岡山公園野球場	10,730	11,051	12,799	13,448	14,548
志方東公園テニスコート	6,901	7,990	8,756	8,327	8,568
SHOWAグループ陸上競技場 (加古川運動公園陸上競技場)	48,608	76,602	85,534	112,362	94,670
志方体育館	23,188	28,705	28,561	25,988	26,477
SHOWAグループ総合体育館 (総合体育館)	62,196	113,745	104,934	120,497	115,193
117いいなスポーツアリーナ (日岡山体育館)	81,784	34,344	80,090	117,775	120,671
すぱーく加古川	5,034	6,318	9,860	9,326	12,456

資料：スポーツ・文化課

14-42 加古川スポーツ交流館利用状況

年次	開館日数	利用者数				
		総数	ジム	プール	プール&ジム	定期券他
3年	213	80,517	9,560	9,776	159	61,022
4年	335	102,327	13,107	12,095	346	76,779
5年	333	108,198	14,450	13,455	336	79,957
6年	335	106,735	14,427	13,613	324	78,371
7年	281	54,233	11,003	4,014	87	39,129

資料：加古川スポーツ交流館

(注) 令和7年5月よりプールエリアは工事のため休止

14-43 加古川ツデーマーチ参加者状況

年次	総数	1日目				2日目			
		5km	10km	20km	40km	5km	10km	20km	40km
3年	-	-	-	-	-	-	-	-	-
4年	1,407	216	592	599	-	-	-	-	-
5年	4,435	529	958	885	-	473	743	847	-
6年	4,270	532	847	865	-	421	756	849	-
7年	3,314	562	891	925	-	309	249	378	-

資料：加古川ツデーマーチ実行委員会

(注) 令和元年より40kmコースを廃止

(注) 令和3年は新型コロナウイルス感染症の影響により中止

(注) 令和4年は11月13日(日)の1日開催、事前申込のみ(定員2,000名)で実施

14-44 加古川マラソン参加者状況

年次	総数	フルマラソン	10km	5km	3km	2km
3年	-	-	-	-	-	-
4年	3,325	2,645	377	-	112	191
5年	3,115	2,441	412	30	80	152
6年	3,218	2,398	483	45	94	198
7年	-	-	-	-	-	-

資料：加古川マラソン大会実行委員会

(注) 令和3年は新型コロナウイルス感染症の影響により中止とし、代替としてオンラインでのイベントを実施

【参加者数】543名

(注) 令和4年は5kmの実施なし

(注) 令和5年は5kmを再開

(注) 令和7年は、加古川河川敷マラソンコース周辺で行われている各種工事の影響により、フルマラソンでの大会開催ができないことから、

代替イベントとしてSHOWAグループ陸上競技場でリレーマラソンを実施

【参加者数】94チーム649名

14-45 テレビの契約数

年度	放送受信契約数	衛星放送契約数(再掲)
2年度	85,012	34,734
3年度	83,874	34,581
4年度	84,208	34,521
5年度	83,847	34,685
6年度	82,797	34,414

資料：NHK神戸放送局

14-46 指定・登録文化財件数

区分	総数	建造物	絵画	彫刻	工芸品	書跡・典籍・古文書	考古資料	歴史資料	無形文化財	民俗資料	史跡	名勝	天然記念物
総数	168	64	18	30	17	7	18	2	1	2	7	1	1
国指定	23	6	5	6	5	-	-	-	-	-	1	-	-
県指定	33	18	3	7	3	1	-	-	-	-	1	-	-
市指定	72	4	10	16	9	6	17	1	1	2	5	-	1
国登録	37	36	-	-	-	-	-	-	-	-	-	1	-
市登録	3	-	-	1	-	-	1	1	-	-	-	-	-

資料：文化財調査研究センター

(注) 国指定の建造物のうち国宝は2件

令和7年12月31日現在

15 司法・警察及び消防

15-1 事件取扱・処理状況（加古川簡易裁判所管内）

年次	民事行政事件			刑 事 事 件			うち、略式・交通即決事件		
	新 受	既 済	未 済	新 受	既 済	未 済	新 受	既 済	未 済
3 年	981	976	130	1,024	1,027	12	374	377	12
4 年	889	911	108	1,214	1,225	1	405	417	-
5 年	1,016	993	131	1,206	1,205	2	419	419	-
6 年	1,097	1,113	115	1,123	1,125	-	336	336	-
7 年	983	973	125	1,218	1,218	-	362	362	-

資料：神戸地方裁判所

（注）管内：加古川市・高砂市・稲美町・播磨町

15-2 刑法犯罪発生と検挙件数（加古川警察署管内）

年次・区分	総 数	凶 悪 犯				粗 暴 犯				窃 盗 犯	知 能 犯	風 俗 犯	そ の 他	
		殺 人	強 盗	放 火	不 同 意 性 交 等	暴 行	傷 害	脅 迫	そ の 他					
3 年	発生件数	1,751	6	2	1	4	77	47	19	5	1,092	132	28	338
	検挙件数	584	4	3	-	4	73	35	18	4	276	42	27	98
4 年	発生件数	2,037	3	3	7	7	94	61	36	3	1,236	173	25	389
	検挙件数	810	4	3	5	2	82	50	23	3	486	31	19	102
5 年	発生件数	2,110	1	5	2	6	88	74	26	5	1,275	273	34	321
	検挙件数	684	2	5	3	5	82	80	29	6	322	22	24	104
6 年	発生件数	2,071	2	2	1	10	74	62	17	5	1,310	234	51	303
	検挙件数	725	1	3	2	14	67	56	17	5	397	35	40	88
7 年	発生件数	2,077	-	3	2	4	68	44	22	4	1,358	222	54	296
	検挙件数	708	2	3	1	5	60	41	21	3	386	31	50	105

資料：加古川警察署

（注）管内：加古川市・稲美町・播磨町

（注）傷害には傷害致死を含む。

15-3 交番・駐在所数（加古川警察署管内）

年次	本 署	交 番	駐在所
3 年	1	20	1
4 年	1	20	1
5 年	1	20	1
6 年	1	20	1
7 年	1	14	1

資料：加古川警察署

（注）管内：加古川市・稲美町・播磨町

各年1月1日現在

15-4 市内交通人身事故発生状況

年次	件数	死者(うち高齢者)	傷者	経過死者
3年	1,013	2 (1)	1,157	-
4年	950	6 (3)	1,067	-
5年	907	5 (3)	1,027	2
6年	859	3 (2)	956	-
7年	758	5 (3)	856	-

資料：生活安全課

(注) 死者は24時間以内の死亡、経過死者は24時間経過後30日以内の死亡
高齢者は65歳以上

15-5 月別人身事故発生状況

年次	総数	1月	2月	3月	4月	5月	6月	7月	8月	9月	10月	11月	12月
3年	1,013	60	70	87	88	68	98	93	82	86	82	99	100
4年	950	70	64	78	75	73	81	99	68	69	89	82	102
5年	907	76	76	81	65	72	65	64	85	63	93	86	81
6年	859	68	80	70	75	57	61	67	74	78	72	79	78
7年	758	70	57	59	65	63	59	55	62	61	73	60	74

資料：生活安全課

15-6 町別人身事故発生状況

町名	3年		4年		5年		6年		7年	
	件数	死者	件数	死者	件数	死者	件数	死者	件数	死者
総数	1,013	2	950	6	907	5	859	3	758	5
加古川町	227	-	214	-	196	-	204	-	169	1
神野町	31	-	26	-	32	-	26	-	21	-
西条山手	-	-	-	-	1	-	-	-	-	-
新神野	8	-	14	1	14	1	4	-	6	-
山手	-	-	-	-	1	-	-	-	3	-
野口町	159	1	134	1	139	-	128	2	127	1
平岡町	196	-	184	1	183	1	167	-	161	1
尾上町	130	-	123	1	110	1	112	-	105	1
別府町	84	1	89	-	76	1	78	-	52	-
八幡町	25	-	25	1	11	-	19	-	13	-
平荘町	22	-	11	-	18	-	15	-	17	-
上荘町	14	-	9	-	9	-	8	-	6	-
東神吉町	55	-	45	-	44	-	34	-	31	-
西神吉町	12	-	17	-	20	1	12	1	7	1
米田町	28	-	24	-	22	-	30	-	28	-
志方町	22	-	34	1	30	-	19	-	11	-
金沢町	-	-	1	-	1	-	3	-	1	-

資料：生活安全課

15-7 火災発生状況

区 分	3 年	4 年	5 年	6 年	7 年
出火件数	76	88	94	90	95
建物焼損床面積 (m ²)	4,467	1,123	1,512	2,399	1,240
林野焼損面積 (a)	-	1,380	35	-	26
焼損棟数	73	70	66	66	84
り災世帯数	38	28	38	42	61
り災人数	88	68	69	94	117
死者	6	2	4	3	3
傷者	19	13	15	13	24
損害額 (千円)	234,478	60,568	338,541	228,933	101,315

資料：消防本部

(注) 管内：加古川市・稲美町・播磨町

15-8 その他災害活動状況

種 類	3 年	4 年	5 年	6 年	7 年
総数	1,382	1,436	1,366	1,341	1,206
危険物排除	62	79	90	86	75
燃焼物排除	27	33	18	30	31
誤報	161	142	136	167	137
その他	1,132	1,182	1,122	1,058	963

資料：消防本部

※「その他」には支援活動（消防隊の救急活動支援）件数を含む。

(注) 管内：加古川市・稲美町・播磨町

15-9 救助出動状況

種 類	3 年	4 年	5 年	6 年	7 年
総数	334	328	386	367	393
火災	42	41	48	35	51
交通事故	72	63	88	61	60
水難事故	3	10	12	5	5
風水害等自然災害	1	-	-	-	-
機械による事故	3	-	-	3	2
建物等による事故	159	163	187	206	223
ガス及び酸欠事故	3	3	5	7	3
その他の事故	51	48	46	50	49

資料：消防本部

(注) 管内：加古川市・稲美町・播磨町

15-10 事故別救急車出動状況（管外を含む）

年次	総数	火災	自然災害	水難事故	交通事故	労働災害	運動競技	一般負傷	加害	自損行為	急病	その他	搬送人員
3年	15,658	57	2	2	1,282	179	61	2,448	46	131	10,145	1,305	14,572
4年	18,810	48	1	11	1,335	206	109	2,842	68	124	12,568	1,498	16,946
5年	19,708	50	-	8	1,355	221	85	3,000	48	141	13,295	1,505	17,853
6年	19,873	44	2	7	1,332	211	122	3,119	59	163	13,230	1,584	18,022
7年	19,251	58	-	7	1,259	200	114	3,061	51	129	12,666	1,706	17,367

資料：消防本部

15-11 町別救急車出動状況（管外を含む）

年次	総数	加古川町	神野町	野口町	平岡町	尾上町	別府町	八幡町	平荘町	上荘町	東神吉町	西神吉町	米田町	金沢町	志方町	市外
3年	15,658	2,829	1,023	1,537	2,209	1,427	993	200	230	208	620	339	387	50	578	3,028
4年	18,810	3,290	1,100	1,816	2,752	1,742	1,183	232	287	253	875	420	372	64	717	3,707
5年	19,708	3,517	1,217	1,993	2,878	1,808	1,223	247	293	269	798	512	355	53	704	3,841
6年	19,873	3,593	1,218	2,046	2,957	1,777	1,134	229	321	265	797	426	370	72	706	3,962
7年	19,251	3,477	1,230	1,983	2,749	1,691	1,147	252	311	269	763	431	387	68	675	3,818

資料：消防本部

15-12 不動産及びその他の登記件数（加古川支局管内）

年次	総数	不動産登記	その他の登記 (船舶財団等)
3年	30,653	30,636	17
4年	30,792	30,771	21
5年	30,623	30,621	2
6年	31,472	31,472	0
7年	32,104	32,104	-

資料：神戸地方法務局

(注) 管内：加古川市・高砂市・稲美町・播磨町

16 財政

16-1 一般会計決算状況

(歳入)					
科 目	2年度	3年度	4年度	5年度	6年度
総額	120,314,943	104,682,112	92,906,257	99,249,414	99,247,064
市税	39,797,386	39,403,843	40,556,863	40,743,266	40,512,891
地方譲与税	691,886	734,253	723,869	709,884	722,269
利子割交付金	42,186	33,463	21,460	19,854	27,416
配当割交付金	236,172	338,536	317,658	363,497	488,773
株式等譲渡所得割交付金	272,140	399,584	226,770	387,466	644,723
法人事業税交付金	214,249	399,649	479,217	497,139	514,740
地方消費税交付金	5,278,160	5,741,341	5,935,341	5,897,091	6,198,920
ゴルフ場利用税交付金	17,612	19,710	21,496	22,773	20,776
自動車取得税交付金	35	-	1,665	6,139	-
環境性能割交付金	67,262	84,972	106,857	111,760	132,102
地方特例交付金	332,935	619,836	345,230	334,334	1,504,219
地方交付税	4,086,008	6,150,124	6,303,955	7,313,663	8,579,329
交通安全対策特別交付金	50,591	46,053	39,989	36,200	33,659
分担金及び負担金	449,044	502,149	452,528	476,755	484,665
使用料及び手数料	1,145,349	1,102,564	865,647	887,531	928,152
国庫支出金	43,185,953	25,219,309	19,985,719	21,425,269	20,581,047
県支出金	6,802,779	6,667,610	6,957,114	7,270,771	7,832,884
財産収入	342,028	127,944	490,211	186,369	115,025
寄附金	320,188	237,664	712,908	542,115	460,355
繰入金	1,158,400	994,440	378,322	1,062,000	1,436,219
繰越金	522,911	901,115	718,768	1,042,235	908,899
諸収入	2,999,082	2,732,008	2,454,935	2,337,403	2,551,987
市債	12,302,587	12,225,945	4,809,735	7,575,900	4,568,014

(歳出)					
科 目	2年度	3年度	4年度	5年度	6年度
総額	119,413,828	103,963,344	91,864,022	98,340,515	98,236,662
議会費	496,127	489,508	482,821	517,380	525,574
総務費	37,217,076	14,082,929	12,293,733	10,093,699	12,725,352
民生費	35,829,282	42,258,123	39,222,109	41,986,514	44,773,596
衛生費	12,619,105	13,472,082	9,317,884	12,194,557	8,791,733
労働費	400,101	320,509	279,797	269,283	254,081
農林水産業費	1,042,465	806,498	994,679	1,812,958	787,925
商工費	1,981,869	1,323,252	1,210,283	1,186,503	915,820
土木費	8,636,089	9,860,457	8,020,165	8,263,270	8,420,101
消防費	3,141,407	3,386,817	3,258,162	3,372,727	3,420,597
教育費	10,227,819	9,925,102	8,086,202	10,202,639	8,939,325
災害復旧費	3,338	3,920	-	-	2,630
公債費	7,819,150	8,034,147	8,698,187	8,440,985	8,679,928

単位：千円

資料：財政課

16-2 特別会計決算状況

(歳入)

会計名	2年度	3年度	4年度	5年度	6年度
総額	53,080,053	57,235,514	55,430,891	59,426,008	57,010,425
国民健康保険事業	26,399,100	27,589,266	26,907,788	26,340,784	25,701,019
後期高齢者医療事業	3,820,247	3,874,295	3,976,696	4,136,412	4,676,272
介護保険事業	18,783,956	19,161,689	19,455,726	20,512,398	21,296,944
公園墓地造成事業	75,086	56,522	58,096	60,707	58,348
夜間休日応急診療事業	423,516	1,017,481	646,713	668,560	529,987
歯科保健センター事業	116,130	120,520	147,789	119,743	116,110
緊急通報システム事業	12,563	-	-	-	-
病院事業債管理事業	2,937,040	4,124,574	2,804,003	6,274,079	3,302,177
学校給食費管理事業	126,646	1,057,185	1,100,228	1,164,276	1,195,703
公設地方卸売市場事業	99,354	93,654	-	-	-
財産区	286,415	140,328	333,852	149,049	133,865

(歳出)

会計名	2年度	3年度	4年度	5年度	6年度
総額	52,649,407	56,950,525	54,870,918	58,904,528	56,652,941
国民健康保険事業	26,383,923	27,570,546	26,876,018	26,302,918	25,664,372
後期高齢者医療事業	3,746,435	3,798,945	3,899,055	4,051,406	4,574,353
介護保険事業	18,561,100	19,159,557	19,324,775	20,509,063	21,293,138
公園墓地造成事業	46,781	51,819	58,096	60,707	58,348
夜間休日応急診療事業	405,803	964,940	474,135	414,309	449,231
歯科保健センター事業	87,071	87,814	119,467	86,852	84,769
緊急通報システム事業	12,563	-	-	-	-
病院事業債管理事業	2,937,040	4,124,574	2,804,003	6,274,079	3,302,177
学校給食費管理事業	121,884	1,005,167	1,050,633	1,122,654	1,155,495
公設地方卸売市場事業	99,354	93,654	-	-	-
財産区	247,453	93,509	264,736	82,540	71,058

単位：千円

資料：財政課

16-3 企業會計決算狀況

水道事業會計

年 度	収益の収入	収益の支出	資本の収入	資本の支出
2年度	5,046,573	4,353,632	1,363,809	4,824,219
3年度	5,730,139	4,747,067	1,223,028	3,491,717
4年度	5,737,761	4,916,326	900,922	3,079,321
5年度	5,599,015	4,955,580	1,117,147	3,559,214
6年度	5,624,373	4,933,321	1,756,733	3,791,428

単位：千円

資料：上下水道局

下水道事業會計

年 度	収益の収入	収益の支出	資本の収入	資本の支出
2年度	7,398,443	6,732,380	3,259,637	6,234,010
3年度	7,391,304	6,729,636	4,087,079	7,303,526
4年度	7,225,986	6,818,590	3,340,511	6,648,569
5年度	7,176,880	6,689,218	4,920,871	7,956,594
6年度	7,325,216	6,981,663	3,831,226	6,533,072

単位：千円

資料：上下水道局

16-4 地方債現在高

会 計 別		2年度	3年度	4年度	5年度	6年度
一 般 会 計	総額	78,887,213	83,420,488	79,835,592	79,249,549	75,441,249
	総務債	2,859,900	4,113,287	4,198,700	4,177,093	4,031,484
	民生債	2,516,073	2,226,460	1,928,928	1,625,990	1,632,078
	衛生債	6,641,065	8,899,271	8,591,678	10,198,109	10,314,256
	農林水産債	241,776	220,384	227,069	837,895	826,181
	商工債	453,524	452,608	401,688	351,362	301,030
	土木債	14,667,127	14,473,736	14,148,789	14,031,154	13,494,976
	公営住宅債	529,213	505,543	408,723	319,772	239,451
	教育債	10,662,845	10,984,077	10,293,492	10,917,814	10,487,766
	住宅貸付債	661	-	-	-	-
	災害復旧債	9,350	10,301	11,825	9,075	29,552
	消防債	1,090,926	1,046,574	682,748	480,696	530,150
	県貸付金	198,660	185,550	149,230	126,940	132,750
	減税補てん債	489,984	341,640	221,210	126,660	57,076
	減収補てん債	117,858	70,715	23,572	-	-
臨時財政対策債	38,408,251	39,890,342	38,547,940	36,046,989	33,364,499	
特 別 会 計	総額	16,458,658	17,663,391	17,616,080	20,762,579	20,522,992
	公園墓地造成事業債	167,774	157,170	146,566	135,962	125,358
	夜間休日応急診療事業債	140,400	743,600	811,961	798,235	760,645
	歯科保健センター事業債	23,089	17,643	24,785	18,907	11,378
	病院事業債	16,127,395	16,744,978	16,632,768	19,809,475	19,625,611
企 業 会 計	総額	59,444,191	58,084,356	55,906,570	55,172,080	54,302,123
	水道事業企業債	12,497,650	12,726,226	12,718,520	12,665,989	13,283,669
	下水道事業企業債	46,946,541	45,358,130	43,188,050	42,506,091	41,018,454

単位：千円

資料：財政課

上下水道局

16-5 市税調定額及び収入額

(調定済額)

税 目	2年度	3年度	4年度	5年度	6年度
総額	41,182,154	40,430,039	41,477,751	41,576,042	41,241,902
市民税	16,617,046	16,344,934	16,792,291	16,851,500	16,712,751
固定資産税	19,471,947	18,940,561	19,360,008	19,328,510	19,164,648
軽自動車税	651,036	670,089	694,708	705,637	739,288
市たばこ税	1,543,463	1,619,262	1,727,841	1,758,231	1,704,073
入湯税	-	753	1,766	1,955	1,821
都市計画税	2,898,662	2,854,440	2,901,137	2,930,209	2,919,321

(収入済額)

税 目	2年度	3年度	4年度	5年度	6年度
総額	39,797,386	39,403,843	40,556,863	40,743,266	40,512,891
市民税	16,141,155	15,980,694	16,462,040	16,550,114	16,467,796
固定資産税	18,717,897	18,393,627	18,871,361	18,888,037	18,764,462
軽自動車税	610,575	638,059	666,828	681,613	716,340
市たばこ税	1,543,463	1,619,262	1,727,841	1,758,231	1,704,073
入湯税	-	753	1,766	1,955	1,821
都市計画税	2,784,296	2,771,448	2,827,027	2,863,316	2,858,399

単位：千円

資料：加古川市市税概要

(注) 入湯税は令和3年10月1日より課税開始。

16-6 種類別所得金額、所得割額

年度	種 別	納税義務者数	構成比	所得金額	構成比	所得割額	構成比
3 年	総数	119,242	100.0	378,870,798	100.0	12,681,101	100
	給与所得者	96,511	80.9	329,773,732	87.0	11,288,174	88.9
	営業等所得者	4,113	3.4	14,773,447	3.9	540,467	4.3
	農業所得者	27	0.1	74,885	0.1	2,369	0.1
	その他の所得者	18,591	15.6	34,248,734	9.0	850,091	6.7
4 年	総数	119,285	100.0	386,429,044	100.0	12,986,991	100
	給与所得者	96,659	80.9	335,009,475	86.6	11,451,998	88.1
	営業等所得者	4,259	3.6	17,054,372	4.4	661,949	5.1
	農業所得者	23	0.1	48,201	0.1	1,343	0.1
	その他の所得者	18,344	15.4	34,316,996	8.9	871,701	6.7
5 年	総数	119,598	100.0	393,825,178	100.0	13,247,331	100.0
	給与所得者	97,438	81.4	344,869,183	87.5	11,832,768	89.2
	営業等所得者	3,857	3.2	14,973,939	3.8	552,368	4.2
	農業所得者	25	0.1	58,947	0.1	1,720	0.1
	その他の所得者	18,278	15.3	33,923,109	8.6	860,475	6.5
6 年	総数	111,837	100.0	393,103,606	100.0	12,458,316	100.0
	給与所得者	93,515	83.6	348,623,766	88.7	11,205,590	89.9
	営業等所得者	3,476	3.1	14,647,967	3.7	528,931	4.2
	農業所得者	24	0.1	60,401	0.1	1,564	0.1
	その他の所得者	14,822	13.2	29,771,472	7.5	722,231	5.8
7 年	総数	122,978	100.0	418,687,912	100.0	14,242,375	100.0
	給与所得者	99,587	80.9	367,164,777	87.6	12,760,467	89.5
	営業等所得者	3,982	3.2	15,572,081	3.7	574,085	4.0
	農業所得者	29	0.1	84,483	0.1	2,853	0.1
	その他の所得者	19,380	15.8	35,866,571	8.6	904,970	6.4

単位：千円

資料：市民税課

各年7月1日現在

16-7 市民1人当り・1世帯当り市税負担額

税 目	2年度	3年度	4年度	5年度	6年度
総額					
人口1人当り	153,010	152,430	157,851	159,444	159,435
1世帯当り	370,132	363,280	371,812	369,949	365,267
市民税					
人口1人当り	62,058	61,820	64,072	64,767	64,808
1世帯当り	150,120	147,332	150,919	150,275	148,475
固定資産税					
人口1人当り	71,965	71,154	73,449	73,916	73,846
1世帯当り	174,084	169,578	173,006	171,504	169,182
軽自動車税					
人口1人当り	2,347	2,468	2,595	2,667	2,819
1世帯当り	5,679	5,883	6,113	6,189	6,459
市たばこ税					
人口1人当り	5,934	6,264	6,725	6,881	6,706
1世帯当り	14,355	14,929	15,840	15,965	15,364
入湯税					
人口1人当り	-	3	7	8	7
1世帯当り	-	7	16	18	16
都市計画税					
人口1人当り	10,705	10,721	11,003	11,205	11,249
1世帯当り	25,895	25,551	25,917	25,999	25,772
(各年度末現在)					
人口	260,096	258,505	256,931	255,533	254,103
世帯数	107,522	108,467	109,079	110,132	110,913

単位：円

資料：加古川市市税概要

17 行政及び選挙

17-1 市職員数

部 局 名	3年	4年	5年	6年	7年		
					総数	男	女
総数	1,786	1,781	1,808	1,812	1,801	1,173	628
市 長	7	7	7	7	6	4	2
事 務 部	12	12	12	12	-	-	-
防 災 部	-	-	-	-	21	16	5
防 災 安 全 部	49	48	48	50	49	40	9
企 画 部	63	63	68	68	70	43	27
総 務 部	101	101	103	102	100	54	46
税 務 部	143	140	142	148	134	65	69
市 民 協 働 部	46	39	38	38	37	29	8
産 業 経 済 部	117	110	111	110	111	100	11
環 境 部	97	101	102	106	106	56	50
福 祉 部	78	83	81	72	72	26	46
健 康 医 療 部	175	179	179	179	182	27	155
こ だ も 部	106	104	108	111	110	99	11
建 設 部	58	58	61	65	68	56	12
都 市 計 画 部	11	10	10	10	10	4	6
会 計 室	88	90	91	91	90	80	10
上 下 水 道 局	335	335	339	338	339	326	13
消 防 本 部	12	12	12	12	12	4	8
議 会 事 務 局	6	6	6	6	6	4	2
選 挙 管 理 委 員 会 事 務 局	1	1	1	1	1	1	-
公 平 委 員 会 事 務 局	8	8	8	8	8	3	5
監 査 事 務 局	9	9	9	9	9	7	2
農 業 委 員 会 事 務 局	258	256	259	251	243	119	124
教 育 委 員 会 事 務 局	-	-	1	1	1	1	-
加 古 川 市 土 地 開 発 公 社	2	1	1	3	3	1	2
(公財) 加古川市国際交流協会	4	-	-	-	-	-	-
(公財) 加古川市ウェルネス協会	-	3	4	6	5	2	3
(一財) 加古川市ウェルネス協会	-	4	6	5	5	3	2
(一社) 加古川観光協会	-	-	-	1	1	1	-
(公財) 加古川食肉公社	-	1	1	1	1	1	-
(一財) 加古川勤労者福祉サービスセンター	-	-	-	1	1	1	-
(公財) 加古川市シルバー人材センター	-	-	-	1	1	1	-

資料：人事課

(注1) 令和4年4月より加古川市ウェルネス協会が法人名を(公財)から(一財)に変更

(注2) 令和7年4月より防災部を防災安全部に改称し、市民協働部から生活安全課を防災安全部へ移管

各年10月1日現在

17-2 選舉人名簿登錄者數

年次	選舉人名簿登錄者數			住
	總數	男	女	總數
3年	219,765	106,711	113,054	262,073
4年	218,943	106,196	112,747	260,472
5年	217,839	105,580	112,259	259,039
6年	216,788	104,969	111,819	257,399
7年	215,787	104,400	111,387	255,956

資料：選舉管理委員會事務局
各年9月1日現在

17-3 眾議院議員選舉投票狀況

執行年月日	當日有權者數			投
	總數	男	女	總數
3年10月31日				
比例代表	219,318	106,393	112,925	111,957
小選舉區				111,967
6年10月27日				
比例代表	216,282	104,613	111,669	109,399
小選舉區				109,400
8年2月8日				
比例代表	215,044	103,850	111,194	117,629
小選舉區				117,641

資料：選舉管理委員會事務局

17-4 參議院議員選舉投票狀況

執行年月日		當日有權者數			投票者	
		總數	男	女	總數	男
25年7月21日	比例代表 選舉區	216,668	105,330	111,338	112,075	55,475
					112,085	55,477
28年7月10日	比例代表 選舉區	221,796	107,951	113,845	115,644	57,012
					115,659	57,019
元年7月21日	比例代表 選舉區	220,441	107,201	113,240	103,302	51,025
					103,304	51,024
4年7月10日	比例代表 選舉區	218,761	105,995	112,766	103,292	50,749
					103,297	50,753
7年7月20日	比例代表 選舉區	215,610	104,248	111,362	126,937	61,938
					126,948	61,947

資料：選舉管理委員會事務局

民基本台帳人口		人口中に占める登録者割合 (%)		
男	女	全 体	男	女
128,485	133,588	83.9	83.1	84.6
127,638	132,834	84.1	83.2	84.9
126,829	132,210	84.1	83.2	84.9
125,931	131,468	84.2	83.4	85.1
125,174	130,782	84.3	83.4	85.2

票 者 数		投 票 率 (%)			有 効 投 票	無 効 投 票
男	女	全 体	男	女		
54,514	57,443	51.05	51.24	50.87	109,897	2,060
54,519	57,448	51.05	51.24	50.87	109,742	2,222
53,518	55,881	50.58	51.16	50.04	107,164	2,230
53,514	55,886	50.58	51.15	50.05	106,830	2,568
57,775	59,854	54.70	55.63	53.83	116,279	1,346
57,782	59,859	54.71	55.64	53.83	115,719	1,919

数	投 票 率 (%)			有 効 投 票	無 効 投 票
	全 体	男	女		
56,600	51.73	52.67	50.84	109,604	2,467
56,608	51.73	52.67	50.84	107,743	4,341
58,632	52.14	52.81	51.50	112,305	3,341
58,640	52.15	52.82	51.51	113,264	2,393
52,277	46.86	47.60	46.16	100,732	2,571
52,280	46.86	47.60	46.17	101,715	1,589
52,543	47.22	47.88	46.59	101,098	2,194
52,544	47.22	47.88	46.60	101,243	2,053
64,999	58.87	59.41	58.37	123,338	3,590
65,001	58.88	59.42	58.37	125,552	1,395

17-5 県知事選挙投票状況

執行年月日	当日有権者数			投票者	
	総数	男	女	総数	男
21年 7月 5日	211,249	102,286	108,963	74,881	36,547
25年 7月21日	214,889	104,380	110,509	111,898	55,376
29年 7月 2日	218,888	106,236	112,652	85,391	42,097
3年 7月18日	217,523	105,464	112,059	86,294	41,775
6年11月17日	214,792	103,799	110,993	112,748	53,954

資料：選挙管理委員会事務局

17-6 県議会議員選挙投票状況

執行年月日	当日有権者数			投票者	
	総数	男	女	総数	男
19年4月 8日	209,540	101,399	108,141	90,886	43,588
23年4月10日	212,842	103,095	109,747	83,856	40,635
27年4月12日	213,899	103,790	110,109	84,297	40,897
31年4月 7日	218,047	105,864	112,183	75,972	36,874
5年4月 9日	215,180	104,087	111,093	76,762	37,307

資料：選挙管理委員会事務局

17-7 市長選挙投票状況

執行年月日	当日有権者数			投票者	
	総数	男	女	総数	男
10年6月21日	199,309	96,974	102,335	115,258	54,284
14年6月30日	205,241	99,777	105,464	118,525	55,650
26年6月22日	214,010	103,938	110,072	112,328	53,223
30年6月24日	218,400	105,970	112,430	100,306	47,921
4年6月12日	216,164	104,605	111,559	96,786	45,814

資料：選挙管理委員会事務局

(注) 平成18年 7月 9日、平成22年 6月13日は無投票

17-8 市議会議員選挙投票状況

執行年月日	当日有権者数			投票者	
	総数	男	女	総数	男
18年7月 9日	209,424	101,473	107,951	106,516	50,151
23年4月10日	212,153	102,750	109,403	105,133	49,732
26年6月22日	214,010	103,938	110,072	112,318	53,218
30年6月24日	218,400	105,970	112,430	100,308	47,925
4年6月12日	216,164	104,605	111,559	96,764	45,804

資料：選挙管理委員会事務局

数	投票率 (%)			有效投票	无效投票
	全体	男	女		
38,334	35.45	35.73	35.18	73,406	1,474
56,522	52.07	53.05	51.15	108,315	3,583
43,294	39.01	39.63	38.43	84,480	907
44,519	39.67	39.61	39.73	84,784	1,510
58,794	52.49	51.98	52.97	111,832	916

数	投票率 (%)			有效投票	无效投票
	全体	男	女		
47,298	43.37	42.99	43.74	89,694	1,190
43,221	39.40	39.42	39.38	82,669	1,188
43,400	39.41	39.40	39.42	83,095	1,202
39,098	34.84	34.83	34.85	74,930	1,042
39,455	35.67	35.84	35.52	75,757	1,005

数	投票率 (%)			有效投票	无效投票
	全体	男	女		
60,974	57.83	55.98	59.58	111,279	3,972
62,875	57.75	55.77	59.62	111,349	7,172
59,105	52.49	51.21	53.70	109,545	2,779
52,385	45.93	45.22	46.59	97,625	2,680
50,972	44.77	43.80	45.69	94,187	2,598

数	投票率 (%)			有效投票	无效投票
	全体	男	女		
56,365	50.86	49.42	52.21	104,729	1,785
55,401	49.56	48.40	50.64	103,639	1,492
59,100	52.48	51.20	53.69	108,608	3,707
52,383	45.93	45.23	46.59	97,837	2,471
50,960	44.76	43.79	45.68	94,125	2,638

17-9 歷代市長

歷（代）順	氏 名	就 任 年 月 日	退 任 年 月 日
1	淺 見 久 夫	S. 25. 7. 25	S. 29. 7. 9
2	淺 見 久 夫	S. 29. 7. 23	S. 33. 7. 22
3	稻 岡 貞 男	S. 33. 7. 23	S. 37. 7. 22
4	稻 岡 貞 男	S. 37. 7. 23	S. 41. 7. 22
5	稻 岡 貞 男	S. 41. 7. 23	S. 45. 7. 22
6	稻 岡 貞 男	S. 45. 7. 23	S. 49. 7. 22
7	中 田 敬 次	S. 49. 7. 23	S. 53. 7. 22
8	中 田 敬 次	S. 53. 7. 23	S. 57. 7. 22
9	中 田 敬 次	S. 57. 7. 23	S. 61. 5. 5
10	木 下 正 一	S. 61. 6. 2	H. 2. 5. 31
11	木 下 正 一	H. 2. 6. 1	H. 6. 5. 31
12	木 下 正 一	H. 6. 6. 1	H. 10. 5. 31
13	木 下 正 一	H. 10. 6. 22	H. 14. 6. 20
14	樽 本 庄 一	H. 14. 7. 1	H. 18. 6. 29
15	樽 本 庄 一	H. 18. 7. 10	H. 22. 7. 8
16	樽 本 庄 一	H. 22. 7. 9	H. 26. 7. 8
17	岡 田 康 裕	H. 26. 7. 9	H. 30. 7. 8
18	岡 田 康 裕	H. 30. 7. 9	R. 4. 7. 8
19	岡 田 康 裕	R. 4. 7. 9	

資料：秘書課

17-10 歴代市議会議長

歴(代)順	氏名	就任年月日	退任年月日
1	中河田定治	S. 25. 8. 5	S. 26. 4. 3
2	河本豊太郎	S. 26. 4. 3	S. 27. 4. 11
3	河本豊太郎	S. 27. 4. 11	S. 29. 7. 24
4	堀江信次	S. 29. 8. 5	S. 30. 8. 1
5	堀江信次	S. 30. 8. 1	S. 32. 8. 8
6	河本豊太郎	S. 32. 8. 8	S. 33. 7. 24
7	河本豊太郎	S. 33. 8. 6	S. 34. 8. 4
8	瀧本本慶太郎	S. 34. 8. 4	S. 35. 8. 4
9	中谷秀一	S. 35. 8. 4	S. 36. 8. 3
10	洪山谷吾	S. 36. 8. 4	S. 37. 7. 24
11	山藤原計直	S. 37. 8. 1	S. 38. 8. 1
12	藤原計直	S. 38. 8. 1	S. 39. 7. 31
13	高松多一郎	S. 39. 7. 31	S. 40. 6. 29
14	窪田多一郎	S. 40. 6. 29	S. 41. 7. 24
15	山崎清太郎	S. 41. 8. 2	S. 42. 7. 26
16	山崎清太郎	S. 42. 7. 26	S. 43. 7. 29
17	窪田多一郎	S. 43. 7. 29	S. 44. 7. 26
18	田中勝次	S. 44. 7. 26	S. 45. 7. 24
19	畑滝三賢	S. 45. 8. 4	S. 46. 7. 29
20	岡本賢	S. 46. 7. 29	S. 47. 7. 31
21	本岡龍太郎	S. 47. 7. 31	S. 48. 7. 30
22	山崎太清	S. 48. 7. 30	S. 48. 12. 24
23	山崎太清	S. 48. 12. 24	S. 49. 7. 24
24	永井宏彦	S. 49. 8. 2	S. 50. 8. 15
25	池澤武彦	S. 50. 8. 15	S. 51. 8. 3
26	金澤川俊克	S. 51. 8. 3	S. 52. 8. 1
27	浜西幸治	S. 52. 8. 1	S. 53. 7. 24
28	堀江山成	S. 53. 8. 1	S. 54. 8. 3
29	喜多山正範	S. 54. 8. 3	S. 55. 8. 1
30	岸本進	S. 55. 8. 1	S. 56. 7. 31
31	浜西幸治	S. 56. 7. 31	S. 57. 7. 24
32	宮崎勇	S. 57. 8. 6	S. 58. 7. 29
33	松本尚	S. 58. 7. 29	S. 59. 8. 1
34	池澤武彦	S. 59. 8. 1	S. 60. 8. 1
35	岸本進	S. 60. 8. 1	S. 61. 7. 24
36	浜西幸治	S. 61. 8. 2	S. 62. 8. 1
37	金川俊克	S. 62. 8. 1	S. 63. 8. 2
38	喜多村岩巳	S. 63. 8. 2	H. 元. 7. 27
39	喜多村孝治	H. 元. 7. 27	H. 2. 7. 24
40	喜多山正範	H. 2. 8. 1	H. 3. 7. 30
41	浜西幸治	H. 3. 7. 30	H. 4. 7. 29
42	山本勉	H. 4. 7. 29	H. 5. 7. 28
43	松本富幸	H. 5. 7. 28	H. 6. 7. 24
44	浜西幸治	H. 6. 8. 1	H. 7. 8. 2
45	打田幸末	H. 7. 8. 2	H. 8. 7. 30
46	藤井内英	H. 8. 7. 30	H. 9. 7. 29
47	荻御栗英	H. 9. 7. 29	H. 10. 7. 24
48	多遠多	H. 10. 7. 28	H. 11. 7. 28
49	遠藤孝治	H. 11. 7. 28	H. 12. 8. 2
50	小宮南	H. 12. 8. 2	H. 13. 8. 2
51	小宮南	H. 13. 8. 2	H. 14. 7. 24
52	小名好	H. 14. 7. 31	H. 15. 7. 29
53	神生吉	H. 15. 7. 29	H. 16. 7. 26
54	神生吉	H. 16. 7. 26	H. 17. 8. 3
55	村上孝	H. 17. 8. 3	H. 18. 7. 24
56	渡辺昭	H. 18. 8. 1	H. 19. 8. 1
57	吉野晴	H. 19. 8. 1	H. 20. 7. 29
58	大西健	H. 20. 7. 29	H. 21. 7. 29
59	大名生	H. 21. 7. 29	H. 22. 7. 24
60	神吉耕	H. 22. 7. 27	H. 23. 7. 27
61	中坂山	H. 23. 7. 27	H. 24. 8. 1
62	坂田重	H. 24. 8. 1	H. 25. 7. 30
63	大相西	H. 25. 7. 30	H. 26. 7. 24
64	佐藤良	H. 26. 7. 28	H. 27. 7. 29
65	井上藤	H. 27. 7. 29	H. 28. 7. 28
66	井上隆	H. 28. 7. 28	H. 30. 7. 24
67	原田幸	H. 30. 7. 26	R. 2. 7. 29
68	小谷直	R. 2. 7. 29	R. 4. 7. 24
69	木林直	R. 4. 7. 26	R. 6. 7. 30
70	小川英	R. 6. 7. 30	R. 7. 7. 29
71	中村亮	R. 7. 7. 29	R.

資料：議会事務局

17-11 公文書公開請求の処理状況

年 度	請求件数	処 理 区 分				
		開示	部分開示	不開示	(不存在)	取下げ
2年度	132	29	93	6	(6)	4
3年度	134	28	94	7	(18)	5
4年度	178	29	127	13	(31)	9
5年度	150	27	110	10	(27)	3
6年度	114	37	67	4	(11)	6

資料：総務課

(注) () 内は再掲

17-12 個人情報開示請求等の処理状況

年 度	請求件数	処 理 区 分				
		開示	部分開示	不開示	(不存在)	取下げ
2年度	69	30	34	3	(3)	2
3年度	58	19	38	1	(0)	-
4年度	74	35	39	-	(3)	-
5年度	50	17	31	2	(2)	-
6年度	46	9	35	2	(2)	-

資料：総務課

(注) () 内は再掲

17-13 オープンデータ掲載件数

年 度	累積件数
2年度	1,376
3年度	1,383
4年度	1,865
5年度	2,107
6年度	2,370

資料：デジタル改革推進課

17-14 加古川市公式アプリダウンロード件数

(1) かこがわアプリ

年 度	累積件数
2年度	17,153
3年度	20,341
4年度	22,086
5年度	23,459
6年度	23,953

資料：デジタル改革推進課

(注) かこがわアプリは、令和6年9月30日運用終了

(2) 地域みまもりアプリ

年 度	累積件数
2年度	-
3年度	-
4年度	-
5年度	-
6年度	973

資料：デジタル改革推進課

(注) 各年3月末日現在

(注) 地域みまもりアプリは、令和6年3月29日から運用開始

令和5年度は、当該項目の集計を実施していないため、データは存在しない。

17-15 マイナンバーカード申請・交付状況

年 次	申請状況			交付状況			保有状況		
	件数	累積件数	人口比	件数	累積件数	人口比	件数	累積件数	人口比
3年	50,788	136,504	52.2%	48,436	119,496	45.7%	…	…	…
4年	57,380	193,884	74.6%	36,147	155,643	59.9%	…	…	…
5年	37,617	231,501	89.5%	54,194	209,837	81.1%	…	197,570	76.0%
6年	21,900	253,401	97.9%	18,847	228,684	88.4%	11,773	209,343	80.9%
7年	41,223	294,624	114.5%	37,812	266,496	103.6%	6,296	215,639	83.8%

資料：

(注) 各年12月末日現在

(注) 交付件数はこれまでに交付されたカードの件数（再交付、更新を含む。）。保有件数は、現に保有されているカードの件数（交付件数から死亡や有効期限切れなどにより廃止されたカードの件数を除く。）。

(注) 保有件数は、令和5年より集計開始のため、令和3・4年は集計不能。

付録

.....加古川運動公園陸上競技場
小柳公園テニスコート
長楽園グラウンド
志方体育館
日岡市民プール
日岡山体育館
屋内ゲートボール場すばく加古川

.....加古川市民センター
加古川北市民センター
加野口市民センター
平岡市民センター
尾上府市民センター
別荘市民センター
両加古川市民センター
志方市民センター

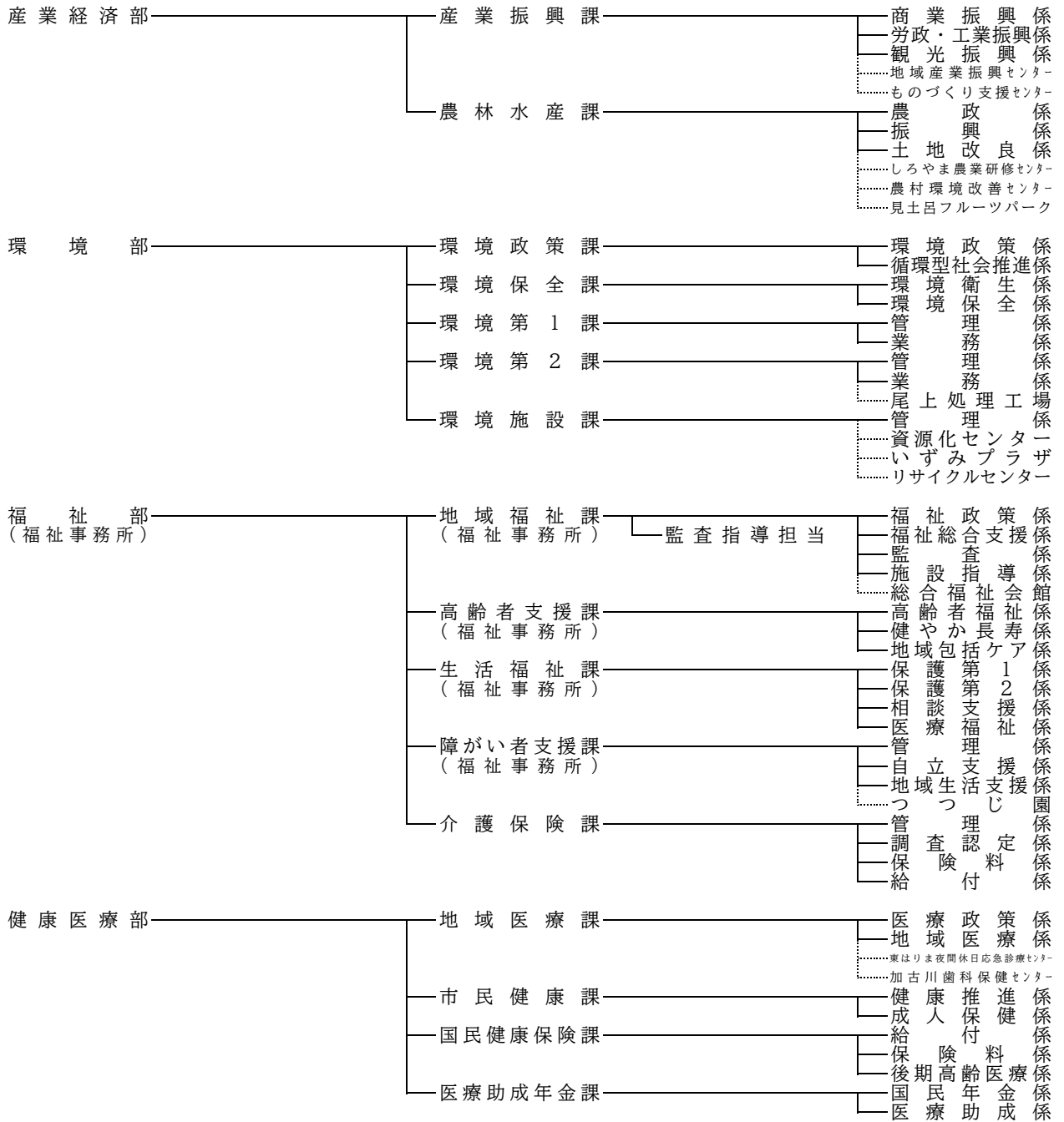

加古川市統計書（令和 7 年度版）

令和 8 年 3 月 発行

発行 兵 庫 県 加 古 川 市

編集 総 務 部 総 務 課

加古川市加古川町北在家 2000

電 話 079(421)2000（代）

<http://www.city.kakogawa.lg.jp/>
